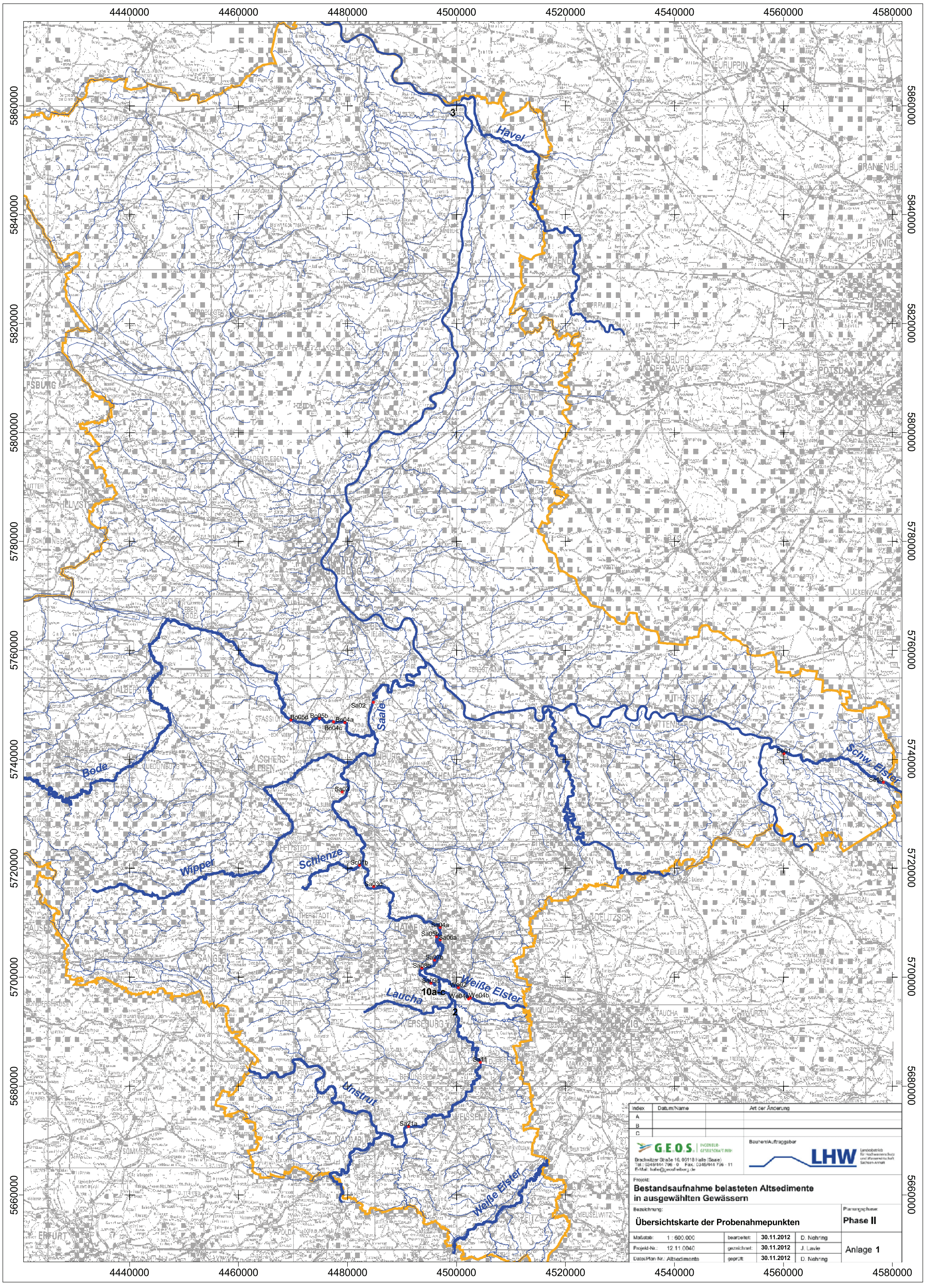
4440000
4460000
4480000
4500000
4520000
4540000
4560000
4580000
5860000
5840000
5820000
5800000
5780000
5760000
5740000
5720000
5700000
5680000
5660000
Havel
Bode
Wipper
Schlenze
Saale
Schw. Elster
Weiße Elster
Laucha
Unstrut
Weiße Elster
3
10a-c
2
Sa02
Bo05d
Bo05b
Bo04a
Bo04c
Sa02
Sc01b
Sa03d
Sa04a
Sa05b
Sa06a
Sa07b
Sa08b
Sa09b
We02
We04a
We04b
Sa11
Sa21a
Se01
Se08
Index
Datum/Name
Art der Änderung
A
B
C
G.E.O.S. INGENIEUR-GESELLSCHAFT MBH
Brachwitzer Straße 16, 06118 Halle (Saale)
Tel.: 0345/944 796 - 0 Fax: 0345/944 796 - 11
E-Mail: halle@geosfreiberg.de
Bauherr/Auftraggeber
LHW
Landesbetrieb für Hochwasserschutz und Wasserwirtschaft Sachsen-Anhalt
Projekt:
Bestandsaufnahme belasteten Altsedimente in ausgewählten Gewässern
Bezeichnung:
Übersichtskarte der Probenahmepunkten
Planungsphase:
Phase II
Maßstab: 1 : 600.000
bearbeitet: 30.11.2012 D. Nehring
Projekt-Nr.: 12 11 0040
gezeichnet: 30.11.2012 J. Lavie
Datei/Plan-Nr.: Altsedimente
geprüft: 30.11.2012 D. Nehring
Anlage 1