Protokoll Vorort-Begehung

Gewässer:	Havel	Lfd. Nr.	1
Ort:	Wehr Neuwerben (Uferseite Neuwerben)	RW:	4500859
Datum:	30.08.2011	HW:	5860901
Uhrzeit:			
Durchgeführt durch:	D. Nehring		
Weitere Anwesende:			
Sedimentationsbereiche:	Ufer und Beckenbereich vor dem Wehrkörper		
Substrat:	überwiegend sandig, in Ruhezonen Feinsedimentation möglich		
Geschätzte Mächtigkeit:	nicht ersichtlich		
Anmerkungen:	mäßige Fließgeschwindigkeit vor dem Wehr, gutes Sedimentationsbecken als letztes vor der Elbemündung		
Anfahrt:	Von Havelberge über die L 10 nach Legde/Quitzöbel, Abzweig auf die Werbener Straße bis auf die Wehr-Insel		

Lage:

Havel, Wehranlage Neuwerben (Quelle: Google Earth, Stand: 31.08.2011)

Fotodokumentation:

Abbildung 1: Sedimentablagerungen vor dem Stauwehr

Abbildung 2: Sedimentaushub, Sanierung Mittelwehr Neuwerben

Protokoll Vorort-Begehung

Gewässer:	Gnevsdorfer Vorfluter/Havel	Lfd. Nr.	2
Ort:	Wehr Neuwerben (Wehr-Insel)	RW:	4500336
Datum:	30.08.2011	HW:	5860816
Uhrzeit:			
Durchgeführt durch:	D. Nehring		
Weitere Anwesende:			
Sedimentationsbereiche:	Querverbinder zwischen Gnevsdorfer Vorflut und Havel		
Substrat:	weitgestuft, Ton/Schluff-Sand		
Geschätzte Mächtigkeit:	nicht bestimmbar		
Anmerkungen:	Kreisströmungen, sichtbare Anlandungen		
Anfahrt:	Von Havelberge über die L 10 nach Legde/Quitzöbel, Abzweig auf die Werbener Straße bis auf die Wehr-Insel		

Lage:

Gnevsdorfer Vorfluterbereich (Quelle: Google Earth, Stand: 31.08.2011)

Fotodokumentation:

Abbildung 1: Sedimentablagerungen und Anlandungen, sumpfig

Protokoll Vorort-Begehung

Gewässer:	Gnevsdorfer Vorfluter/Havel	Lfd. Nr.	3
Ort:	Wehr Neuwerben (Uferseite Legde/Quitzöbel)	RW:	4500472
Datum:	30.08.2011	HW:	5860924
Uhrzeit:			
Durchgeführt durch:	D. Nehring		
Weitere Anwesende:			
Sedimentationsbereiche:	Ufer und Beckenbereich vor dem Wehrkörper		
Substrat:	überwiegend sandig, in Ruhezonen Feinsedimentation möglich		
Geschätzte Mächtigkeit:	nicht ersichtlich		
Anmerkungen:	mäßige Fließgeschwindigkeit vor dem Wehr, gutes Sedimentationsbecken als letztes vor der Elbemündung		
Anfahrt:	Von Havelberge über die L 10 nach Legde/Quitzöbel, Abzweig auf die Werbener Straße		

Lage:

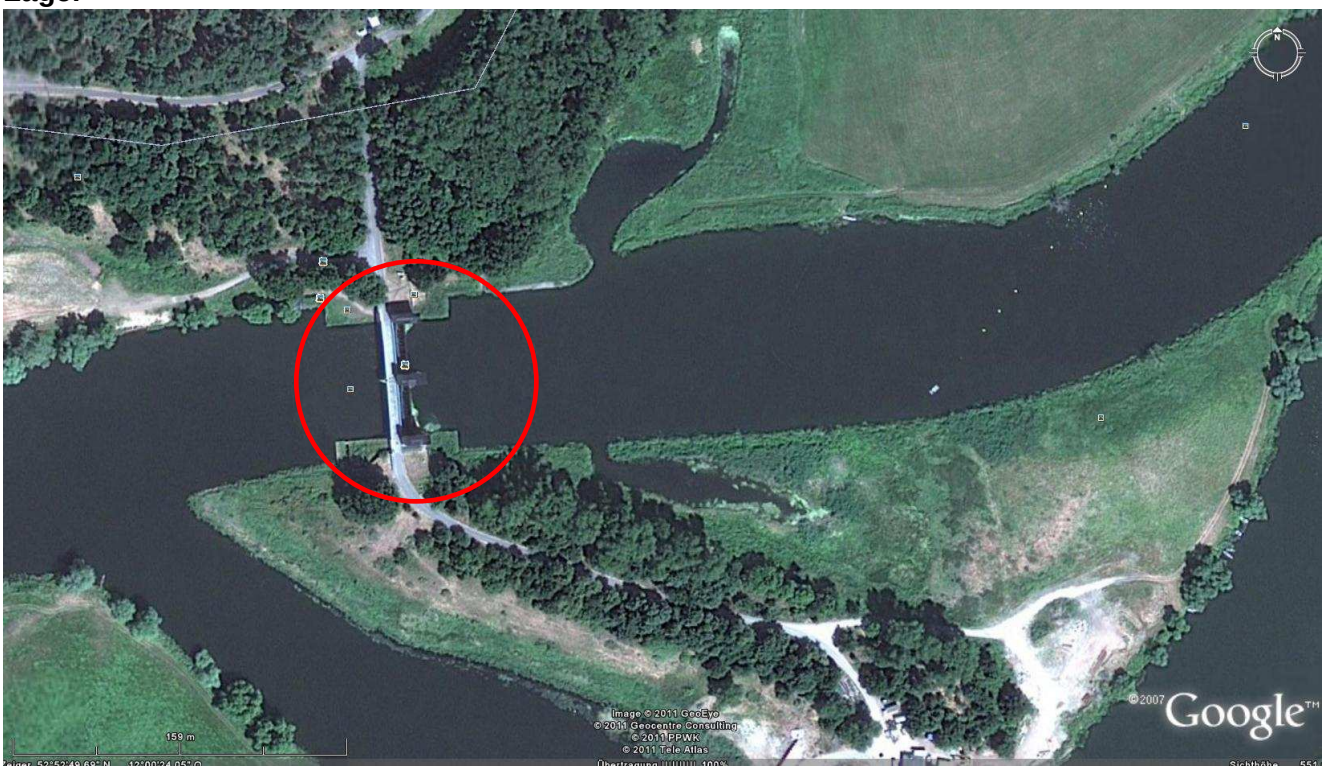

Stauwehr bei Werben (Quelle: Google Earth, Stand: 31.08.2011)

Fotodokumentation:

Abbildung 1: Stauwehr in Werben

Abbildung 2: vor dem Wehr

Protokoll Vorort-Begehung

Gewässer:	Havel	Lfd. Nr.	4
Ort:	Havelberg, Yachthafen	RW:	4504642
Datum:	30.08.2011	HW:	5855210
Uhrzeit:			
Durchgeführt durch:	D. Nehring		
Weitere Anwesende:			
Sedimentationsbereiche:	Hafenbecken		
Substrat:	weitgestuft, Ton/Schluff - Sand		
Geschätzte Mächtigkeit:	nicht ersichtlich, mehrere dm-m, Uferbereiche verschlammt		
Anmerkungen:	Zunahme der Fließgeschwindigkeit nach Verengung Bereich Fußgängerbrücke / Einmündung Havel, Sedimentaustrag aus dem Hafenbecken möglich		
Anfahrt:	Über B 107 in die Bahnhofstraße abbiegen bis Am Hafen, gute und ausreichende Parkmöglichkeiten		

Lage:

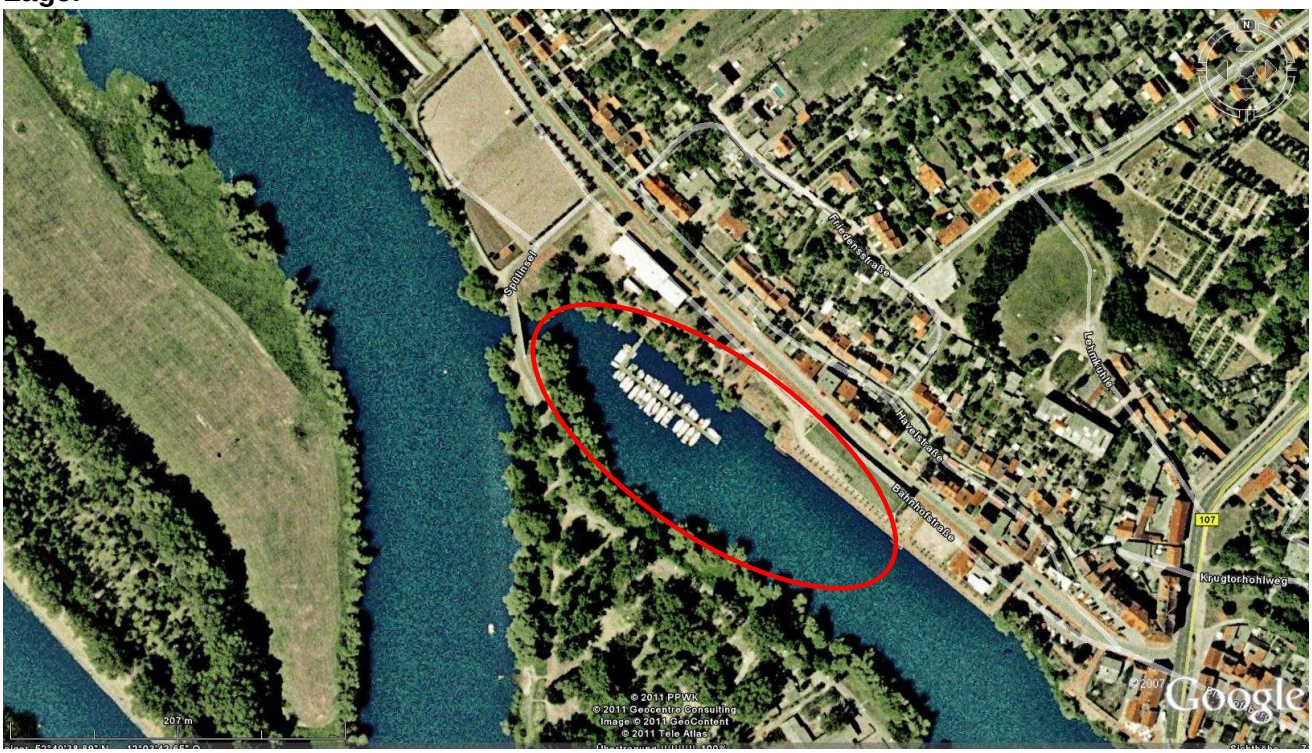

Fußgängerbrücke in Havelberg (Quelle: Google Earth, Stand: 31.08.2011)

Fotodokumentation:

Abbildung 1: Hafenbecken

Abbildung 2: verschlammter Uferbereich

Protokoll Vorort-Begehung

Gewässer:	Havel	Lfd. Nr.	5
Ort:	Havelberg, Brücke zw. Stadtinsel und Spülinsel	RW:	4504904
Datum:	30.08.2011	HW:	5854629
Uhrzeit:			
Durchgeführt durch:	D. Nehring		
Weitere Anwesende:			
Sedimentationsbereiche:	Einfahrt Hafenbecken/Hafen		
Substrat:	weitgestuft, Ton/Schluff - Sand		
Geschätzte Mächtigkeit:	nicht ersichtlich, mehrere dm		
Anmerkungen:	schlagartige Verlangsamung der Fließgeschwindigkeit		
	-> gute Sedimentationsvoraussetzung (geringer Schiffsverkehr)		
Anfahrt:	Über B 107, Parkplatz an der Fußgängerüberbrücke zum Zeltplatz		

Lage:

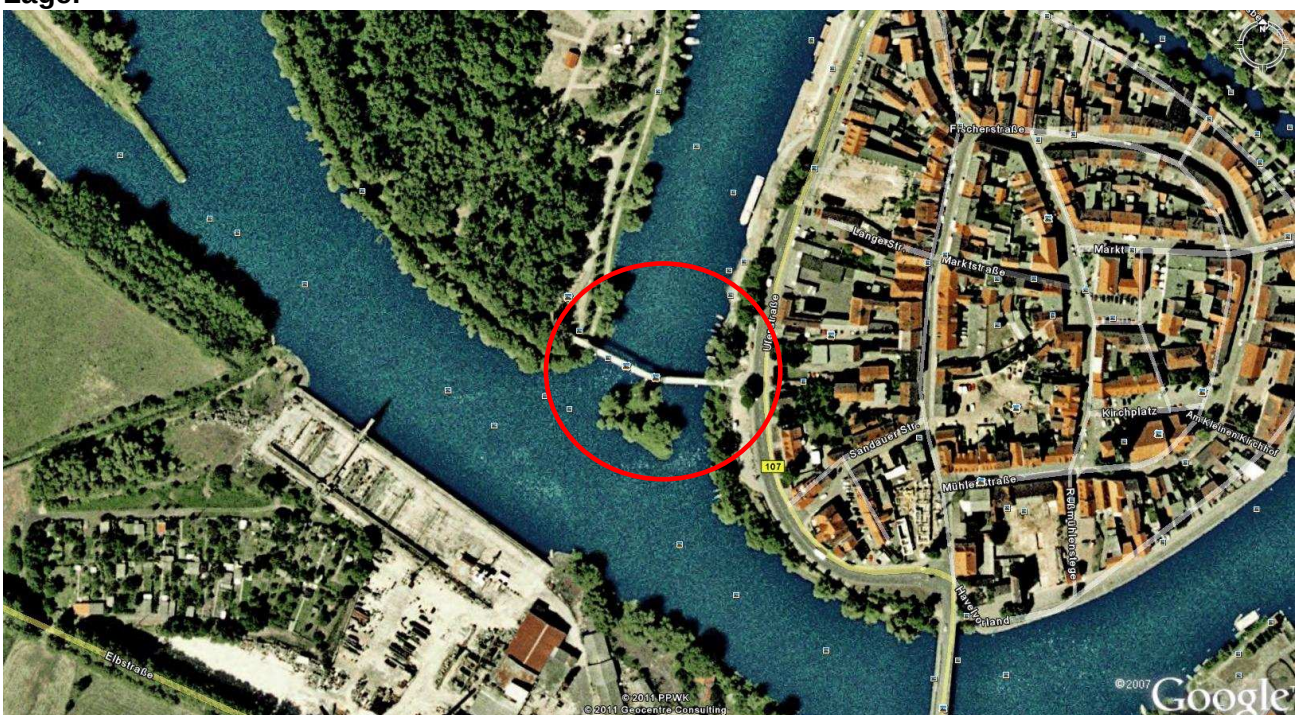

Fußgängerbrücke in Havelberg (Quelle: Google Earth, Stand: 31.08.2011)

Fotodokumentation:

Abbildung 1: Hafeneinmündung

Protokoll Vorort-Begehung

Gewässer:	Havel/Stadtgraben	Lfd. Nr.	6
Ort:	Havelberg	RW:	4505361
Datum:	30.08.2011	HW:	5054224
Uhrzeit:			
Durchgeführt durch:	D. Nehring		
Weitere Anwesende:			
Sedimentationsbereiche:	Uferbereiche der Havel und Stadtgraben		
Substrat:	Havel: überwiegend sandig - Feinsand-Mittelsand, leicht schluffig Stadtgraben: weitgestuft, Ton/Schluff bis Sand		
Geschätzte Mächtigkeit:	nicht ersichtlich, cm-dm-Bereich		
Anmerkungen:	hohe Fließgeschwindigkeit im Flussbereich, Sandstrandausbildung,		
	verringerte Fließgeschwindigkeit ab Bereich Dombrücke		
Anfahrt:	Über die B 107, Altstadt Havelberg, Dombrücke		

Lage:

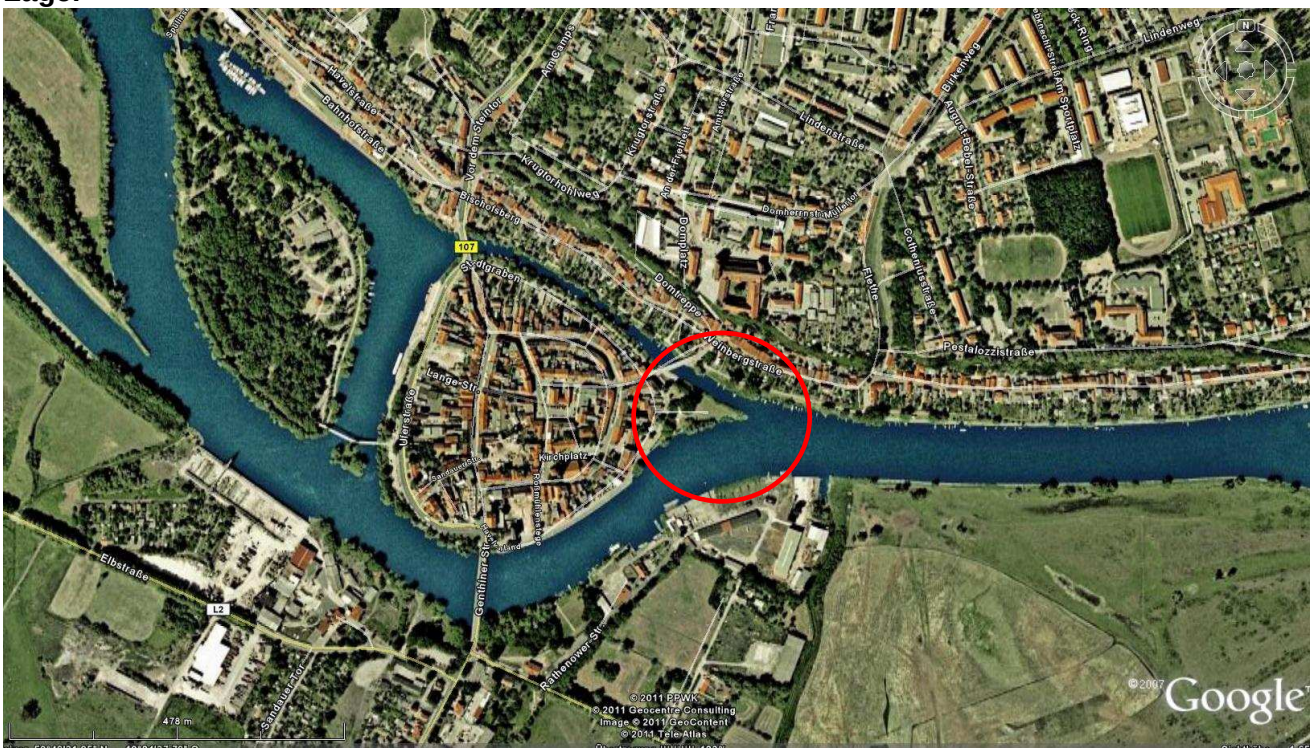

Havelberg Sedimentspitze (Quelle: Google Earth, Stand: 31.08.2011)

Fotodokumentation:

Abbildung 1: Sedimentablagerung an der Inselspitze, überwiegend sandig

Abbildung 2: Dombrücke, weitgestuft, schluffig-sandig, einzelne Steine