

- Legende**
- Maßnahmenkomplex I - punktuelle Maßnahmen**
- 69_01 - ökologisch orientierter Umbau von Querbauwerken
 - 69_02 - Rückbau von Querbauwerken
 - 69_04 - Anlage von Umgehungsgerinnen
 - 69_06 - Errichtung ökologischer Umgebungsmöglichkeiten
 - 69_08 - morphologisch-hydraulische Anpassungen
 - 65_11 - anheben der Gewässersohle
 - 69_99 - sonstige Maßnahme zur Herstellung der Durchgängigkeit
 - 72_15 - sonstige Maßnahme zur Habitatverbesserung

- Maßnahmenkomplex II - lineare Maßnahmen**
- Kategorie 1 - Änderung der Linienführung*
 - Kategorie 2 - Änderung der Profilierung*
 - Kategorie 3 - Maßnahmen der Gewässerunterhaltung (Pflege / Entwicklung)
 - Kategorie 4 - Entwicklungsräume
 - Kategorie 5 - sonstige Einzelmaßnahmen

* Prüfung Flächenverfügbarkeit, Ausweisung Gewässerschutzstreifen bzw. Korridor sowie dazugehörige Unterhaltungsmaßnahmen

- Fließgewässer**
- Gewässer 1. Ordnung
 - Gewässer 2. Ordnung
 - GEK Ehle-Ihle
- Stationierung**
- Planungsabschnittsgrenze
 - Fließrichtung

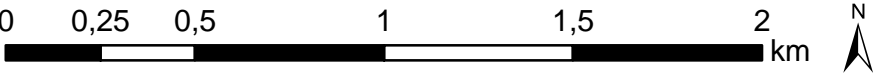

Anm.: zur Wahrung der Übersichtlichkeit Darstellung der Kategorie 5 rechts neben dem Gewässer sowie der Bauwerke nebeneinander

Auftraggeber: **LHW** Landesbetrieb für Hochwasserschutz und Wasserwirtschaft Sachsen-Anhalt

Projekt: **Gewässerentwicklungskonzept Ehle-Ihle**

Planbezeichnung: **Maßnahmenübersichtskarte**

ELLMANN / SCHULZE GbR INGENIEURBÜRO FÜR LANDSCHAFTSPLANUNG UND WASSERWIRTSCHAFT biota biota - Institut für ökologische Forschung und Planung GmbH

Maßstab: **1:20.000** Projekt Nr. 14_403

Entwurf: Gottelt Datum: Okt 2015 Plan-/ Anlage-Nr. A07 - Blatt 1

Zeichnung: Gottelt

Kartengrundlage: DTK25/2014 © LVermGeoLSA

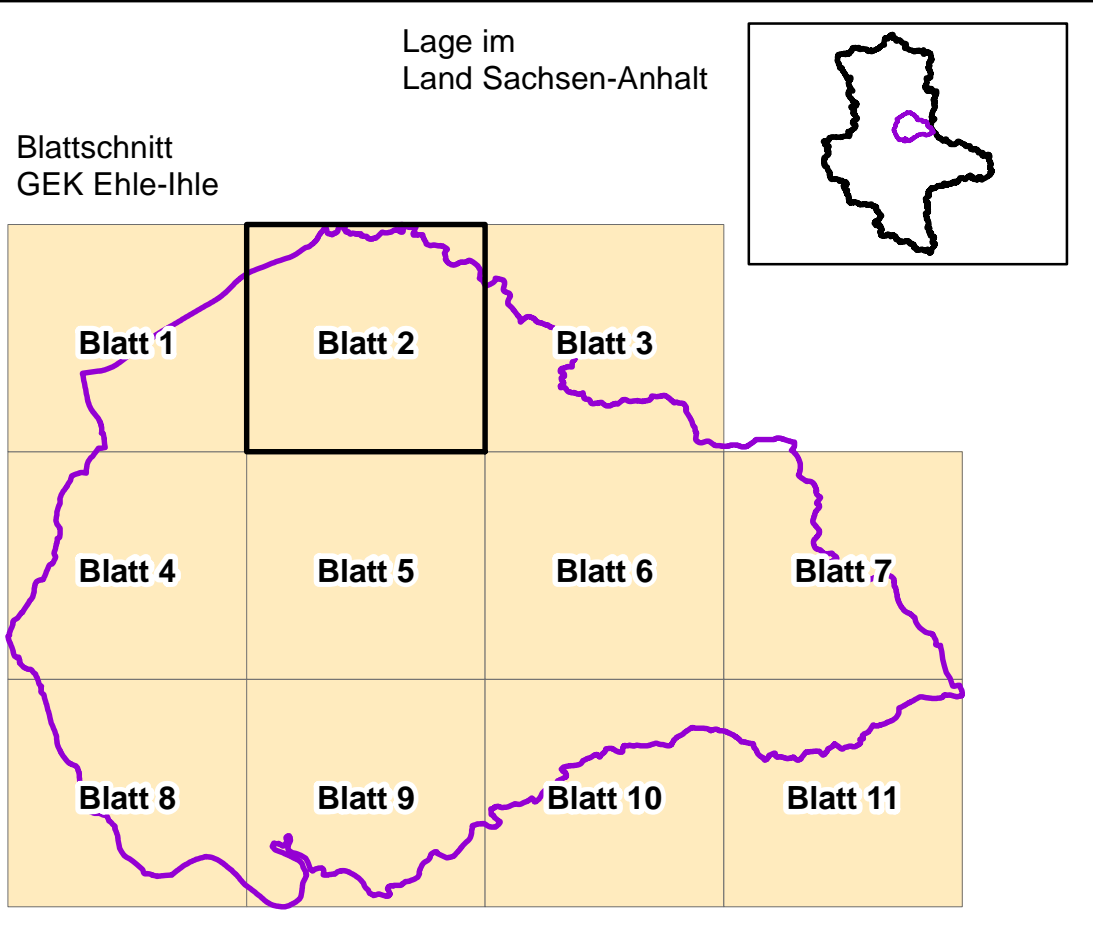
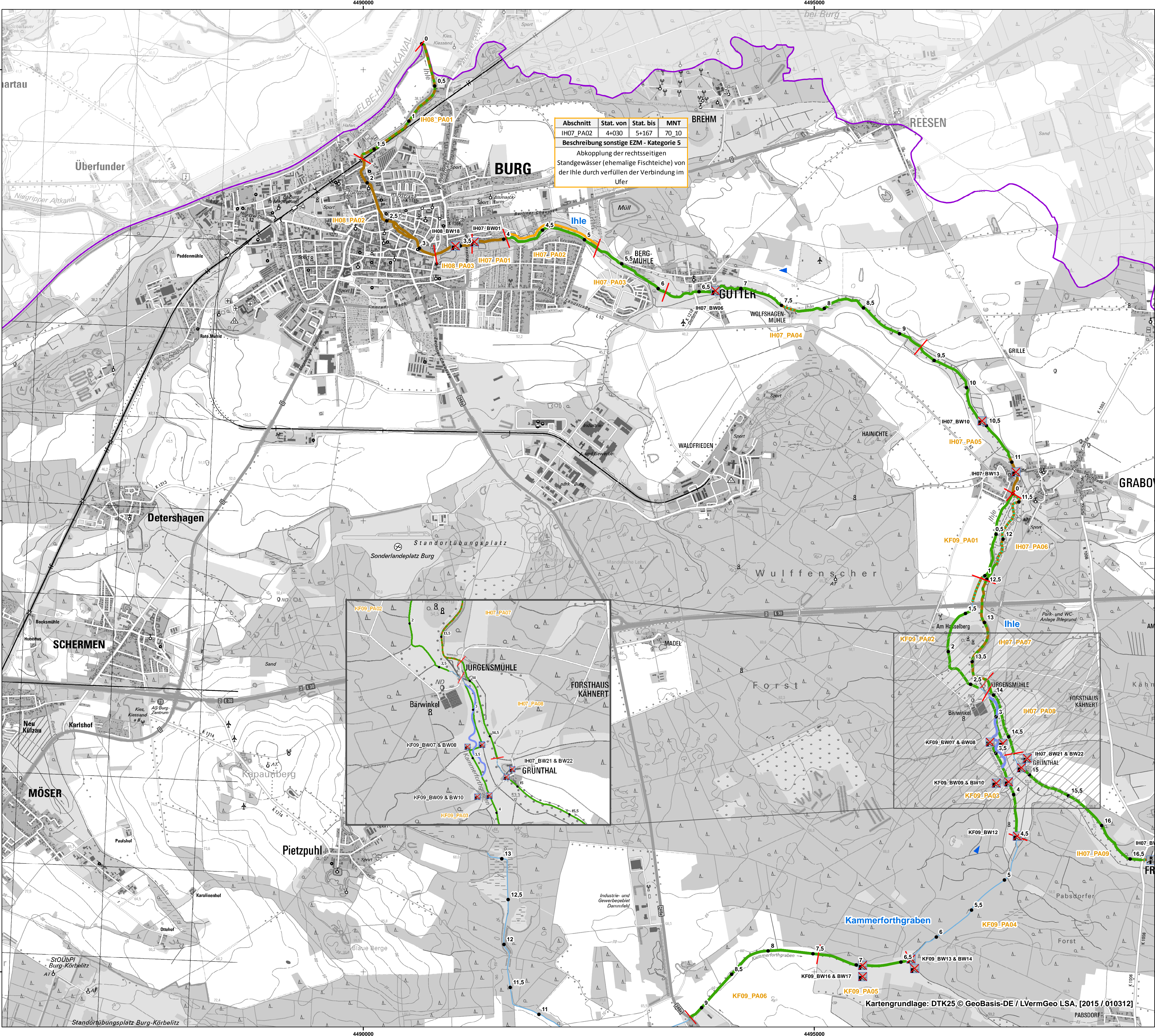

Legende

- Maßnahmenkomplex I - punktuelle Maßnahmen**
- 69_01 - ökologisch orientierter Umbau von Querbauwerken
 - 69_02 - Rückbau von Querbauwerken
 - 69_04 - Anlage von Umgehungsgerinnen
 - 69_06 - Errichtung ökologischer Umgebungsmöglichkeiten
 - 69_08 - morphologisch-hydraulische Anpassungen
 - 65_11 - anheben der Gewässersohle
 - 69_99 - sonstige Maßnahme zur Herstellung der Durchgängigkeit
 - 72_15 - sonstige Maßnahme zur Habitatverbesserung

- Maßnahmenkomplex II - lineare Maßnahmen**
- Kategorie 1 - Änderung der Linienführung*
 - Kategorie 2 - Änderung der Profilierung*
 - Kategorie 3 - Maßnahmen der Gewässerunterhaltung (Pflege / Entwicklung)
 - Kategorie 4 - Entwicklungsräume
 - Kategorie 5 - sonstige Einzelmaßnahmen

* Prüfung Flächenverfügbarkeit, Ausweisung Gewässerschutzstreifen bzw. Korridor sowie dazugehörige Unterhaltungsmaßnahmen

- Fließgewässer**
- Gewässer 1. Ordnung
 - Gewässer 2. Ordnung
 - GEK Ehle-Ihle
- Stationierung**
- Planungsabschnittsgrenze
 - Fließrichtung

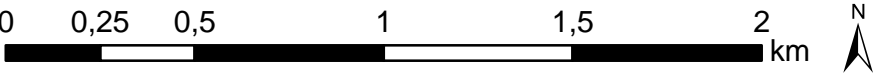

Anm.: zur Wahrung der Übersichtlichkeit Darstellung der Kategorie 5 rechts neben dem Gewässer sowie der Bauwerke nebeneinander

Auftraggeber: **LHW** Landesbetrieb für Hochwasserschutz und Wasserwirtschaft Sachsen-Anhalt

Projekt: Gewässerentwicklungskonzept Ehle-Ihle

Planbezeichnung: Maßnahmenübersichtskarte

ELLMANN / SCHULZE GbR INGENIEURBÜRO FÜR LANDSCHAFTSPLANUNG UND WASSERWIRTSCHAFT

biota - Institut für ökologische Forschung und Planung GmbH

Maßstab: 1:20.000

Projekt Nr. 14_403

Entwurf: Gottelt

Datum: Okt 2015

Plan-/ Anlage-Nr. A07 - Blatt 2

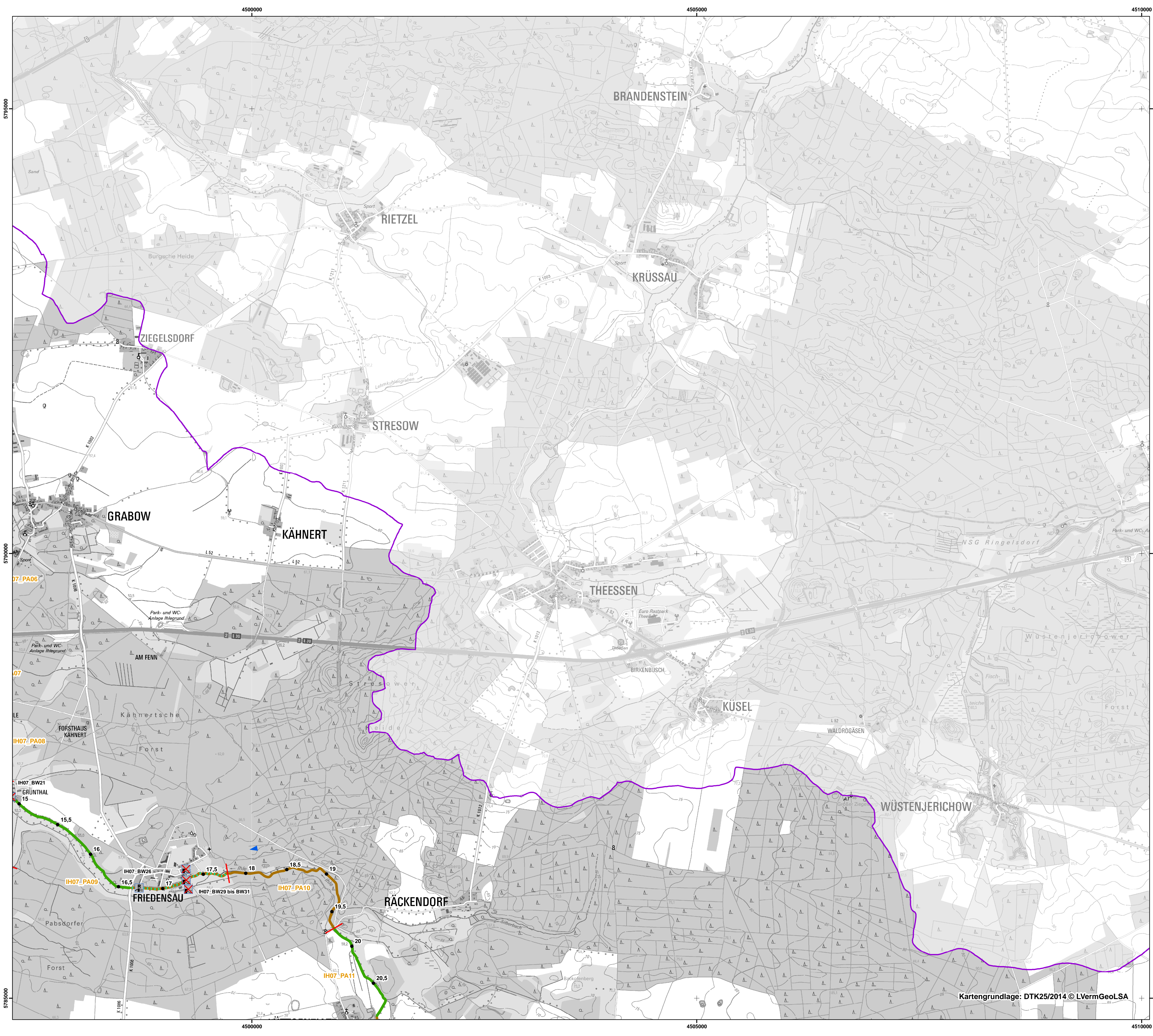

Lage im Land Sachsen-Anhalt

Blattschnitt
GEK Ehle-Ihle

Legende

Maßnahmenkomplex I - punktuelle Maßnahmen

- 69_01 - ökologisch orientierter Umbau von Querbauwerken
- 69_02 - Rückbau von Querbauwerken
- 69_04 - Anlage von Umgehungsgerinnen
- 69_06 - Errichtung ökologischer Umgebungsmöglichkeiten
- 69_08 - morphologisch-hydraulische Anpassungen
- 65_11 - anheben der Gewässersohle
- 69_99 - sonstige Maßnahme zur Herstellung der Durchgängigkeit
- 72_15 - sonstige Maßnahme zur Habitatverbesserung

Maßnahmenkomplex II - lineare Maßnahmen

- Kategorie 1 - Änderung der Linienführung*
- Kategorie 2 - Änderung der Profilierung*
- Kategorie 3 - Maßnahmen der Gewässerunterhaltung (Pflege / Entwicklung)
- Kategorie 4 - Entwicklungsräume
- Kategorie 5 - sonstige Einzelmaßnahmen

* Prüfung Flächenverfügbarkeit, Ausweisung Gewässerschutzstreifen bzw. Korridor sowie dazugehörige Unterhaltungsmaßnahmen

Fließgewässer

- Gewässer 1. Ordnung
- Gewässer 2. Ordnung
- GEK Ehle-Ihle

Stationierung

- Stationierung
- Planungsabschnittsgrenze
- Fließrichtung

0 0,25 0,5 1 1,5 2 km

Anm.: zur Wahrung der Übersichtlichkeit Darstellung der Kategorie 5 rechts neben dem Gewässer sowie der Bauwerke nebeneinander

Auftraggeber:		Landesbetrieb für Hochwasserschutz und Wasserwirtschaft Sachsen-Anhalt
Projekt: Gewässerentwicklungskonzept Ehle-Ihle		
Planbezeichnung: Maßnahmenübersichtskarte		
ELLMANN / SCHULZE GbR INGENIEURBÜRO FÜR LANDSCHAFTSPLANUNG UND WASSERWIRTSCHAFT		biota - Institut für ökologische Forschung und Planung GmbH
Maßstab: 1:20.000		Projekt Nr. 14_403
Entwurf: Gottelt Zeichnung: Gottelt	Datum: Okt 2015	Plan-/ Anlage-Nr. A07 - Blatt 3

Kartengrundlage: DTK25/2014 © LVermGeoLSA

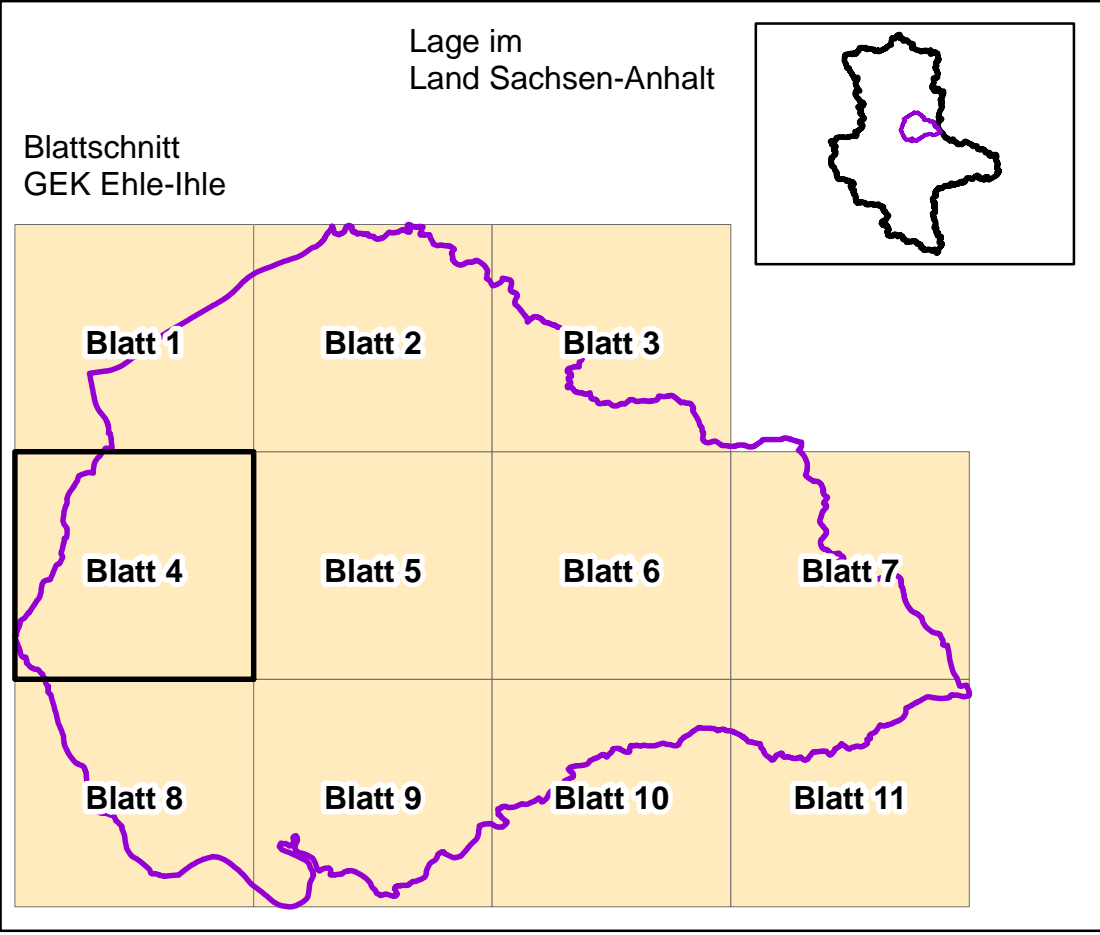
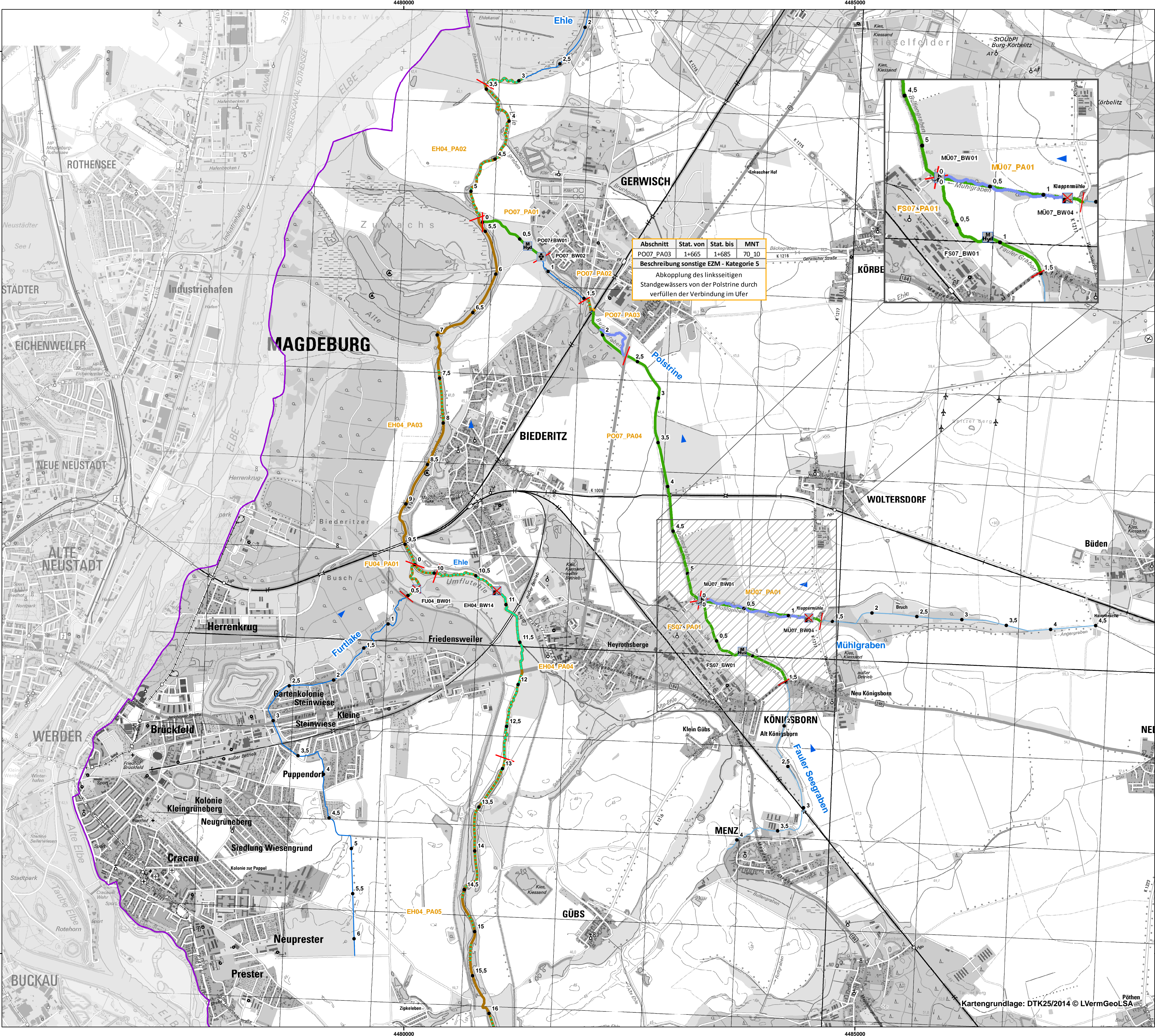

- Legende**
- Maßnahmenkomplex I - punktuelle Maßnahmen**
- 69_01 - ökologisch orientierter Umbau von Querbauwerken
 - 69_02 - Rückbau von Querbauwerken
 - 69_04 - Anlage von Umgehungsgerinnen
 - 69_06 - Errichtung ökologischer Umgebungsmöglichkeiten
 - 69_08 - morphologisch-hydraulische Anpassungen
 - 65_11 - anheben der Gewässersohle
 - 69_99 - sonstige Maßnahme zur Herstellung der Durchgängigkeit
 - 72_15 - sonstige Maßnahme zur Habitatverbesserung

- Maßnahmenkomplex II - lineare Maßnahmen**
- Kategorie 1 - Änderung der Linienführung*
 - Kategorie 2 - Änderung der Profilierung*
 - Kategorie 3 - Maßnahmen der Gewässerunterhaltung (Pflege / Entwicklung)
 - Kategorie 4 - Entwicklungsräume
 - Kategorie 5 - sonstige Einzelmaßnahmen

* Prüfung Flächenverfügbarkeit, Ausweisung Gewässerschutzstreifen bzw. Korridor sowie dazugehörige Unterhaltungsmaßnahmen

- Fließgewässer**
- Gewässer 1. Ordnung
 - Gewässer 2. Ordnung
 - GEK Ehle-Ihle
- Stationierung**
- Planungsabschnittsgrenze
 - Fließrichtung

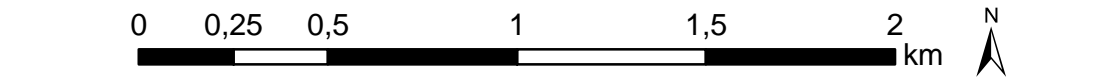

Anm.: zur Wahrung der Übersichtlichkeit Darstellung der Kategorie 5 rechts neben dem Gewässer sowie der Bauwerke nebeneinander

Auftraggeber: **LHW** Landesbetrieb für Hochwasserschutz und Wasserwirtschaft Sachsen-Anhalt

Projekt: Gewässerentwicklungskonzept Ehle-Ihle

Planbezeichnung: Maßnahmenübersichtskarte

Entwurf: Gottelt Datum: Okt 2015

Zeichnung: Gottelt

Maßstab: 1:20.000

Projekt Nr. 14_403

Plan-/ Anlage-Nr. A07 - Blatt 4

Kartengrundlage: DTK25/2014 © LVermGeoLSA

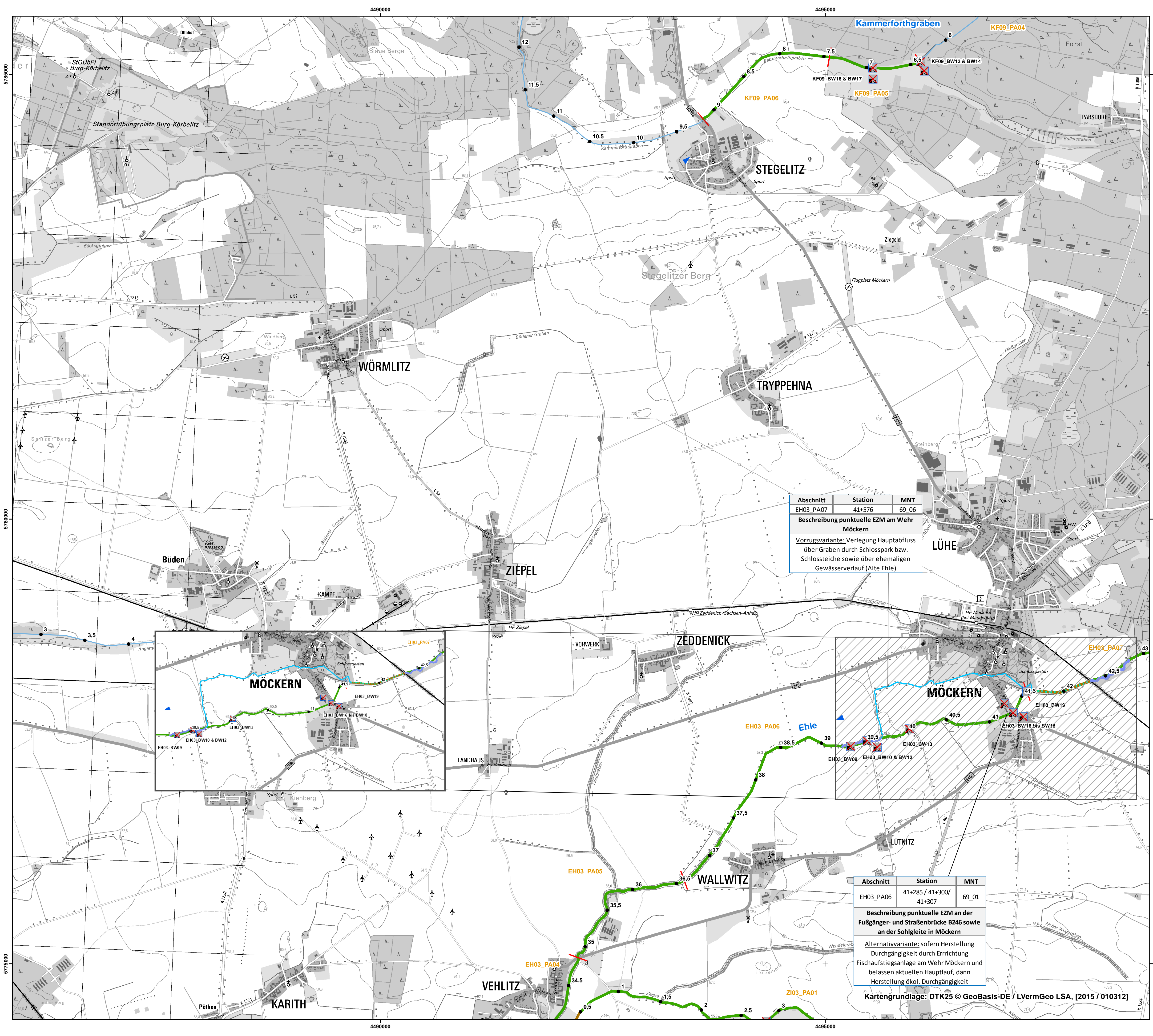

Abschnitt	Station	MNT
EH03_PA07	41+576	69_06
Beschreibung punktuelle EZM am Wehr Möckern		
Vorzugsvariante: Verlegung Hauptabfluss über Graben durch Schlosspark bzw. Schlossteiche sowie über ehemaligen Gewässerverlauf (Alte Ehle)		

Abschnitt	Station	MNT
EH03_PA06	41+285 / 41+300/ 41+307	69_01
Beschreibung punktuelle EZM an der Fußgänger- und Straßenbrücke B246 sowie an der Sohlgleite in Möckern		
Alternativvariante: sofern Herstellung Durchgängigkeit durch Errichtung Fischaufstiegsanlage am Wehr Möckern und belassen aktuellen Hauptlauf, dann Herstellung ökol. Durchgängigkeit		

Kartengrundlage: DTK25 © GeoBasis-DE / LVermGeo LSA, [2015 / 010312]

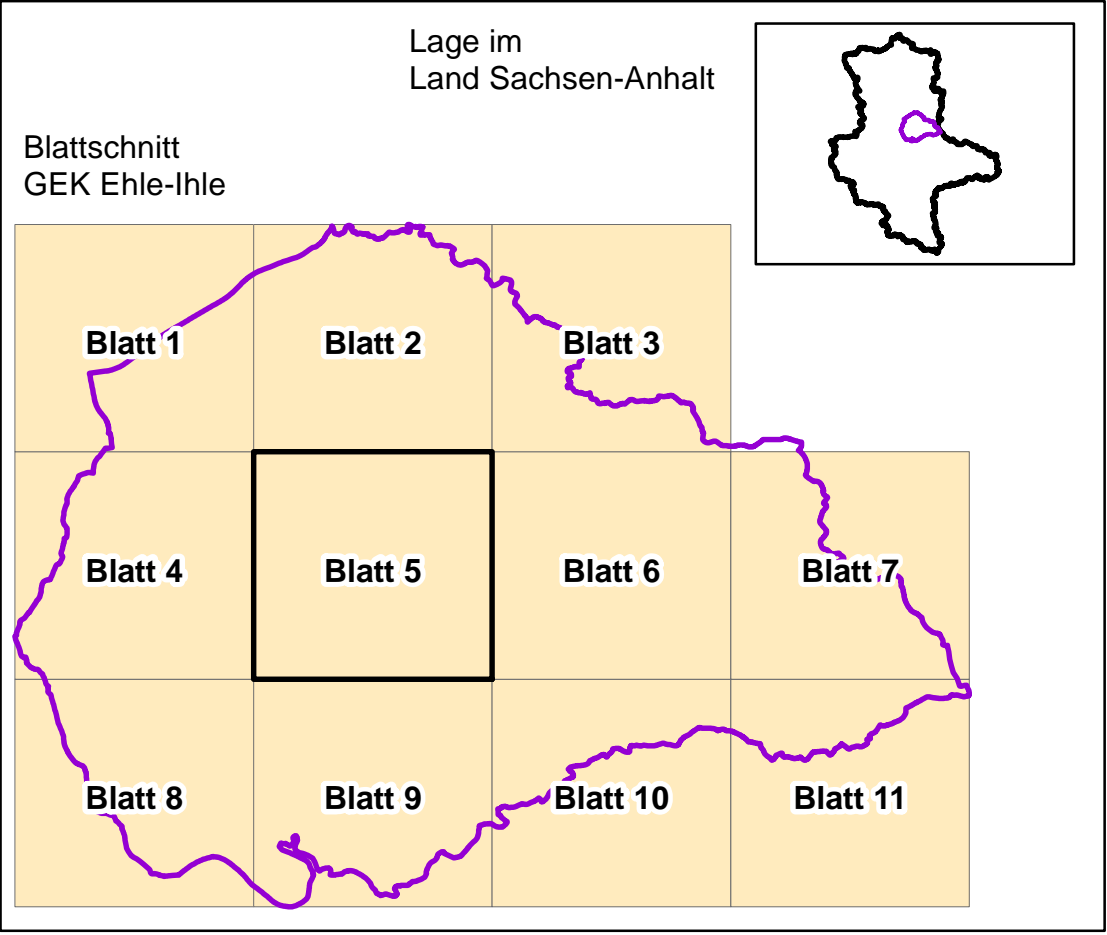

- Legende**
- Maßnahmenkomplex I - punktuelle Maßnahmen**
- 69_01 - ökologisch orientierter Umbau von Querbauwerken
 - 69_02 - Rückbau von Querbauwerken
 - 69_04 - Anlage von Umgehungsgerinnen
 - 69_06 - Errichtung ökologischer Umgebungsmöglichkeiten
 - 69_08 - morphologisch-hydraulische Anpassungen
 - 65_11 - anheben der Gewässersohle
 - 69_99 - sonstige Maßnahme zur Herstellung der Durchgängigkeit
 - 72_15 - sonstige Maßnahme zur Habitatverbesserung

- Maßnahmenkomplex II - lineare Maßnahmen**
- Kategorie 1 - Änderung der Linienführung*
 - Kategorie 2 - Änderung der Profilierung*
 - Kategorie 3 - Maßnahmen der Gewässerunterhaltung (Pflege / Entwicklung)
 - Kategorie 4 - Entwicklungsräume
 - Kategorie 5 - sonstige Einzelmaßnahmen

* Prüfung Flächenverfügbarkeit, Ausweisung Gewässerschutzstreifen bzw. Korridor sowie dazugehörige Unterhaltungsmaßnahmen

neuer Verlauf im Zuge Umgehung Wehr Möckern

- Fließgewässer**
- Gewässer 1. Ordnung
 - Gewässer 2. Ordnung
 - GEK Ehle-Ihle
- Stationierung**
- Stationierung
 - Planungsabschnittsgrenze
 - Fließrichtung

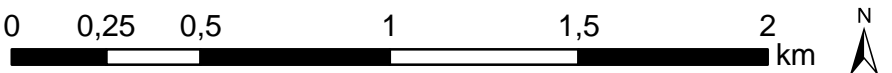

Anm.: zur Wahrung der Übersichtlichkeit Darstellung der Kategorie 5 rechts neben dem Gewässer sowie der Bauwerke nebeneinander

Auftraggeber:



Landesbetrieb für Hochwasserschutz und Wasserwirtschaft Sachsen-Anhalt

Projekt:

Gewässerentwicklungskonzept Ehle-Ihle

Planbezeichnung:

Maßnahmenübersichtskarte



ELLMANN / SCHULZE GbR
INGENIEURBÜRO FÜR
LANDSCHAFTSPLANUNG
UND WASSERWIRTSCHAFT



biota - Institut für
ökologische Forschung
und Planung GmbH

Maßstab: 1:20.000

Projekt Nr. 14_403

Entwurf: Gottelt

Zeichnung: Gottelt

Datum: Nov 2015

Plan-/ Anlage-Nr.
A07 - Blatt 5

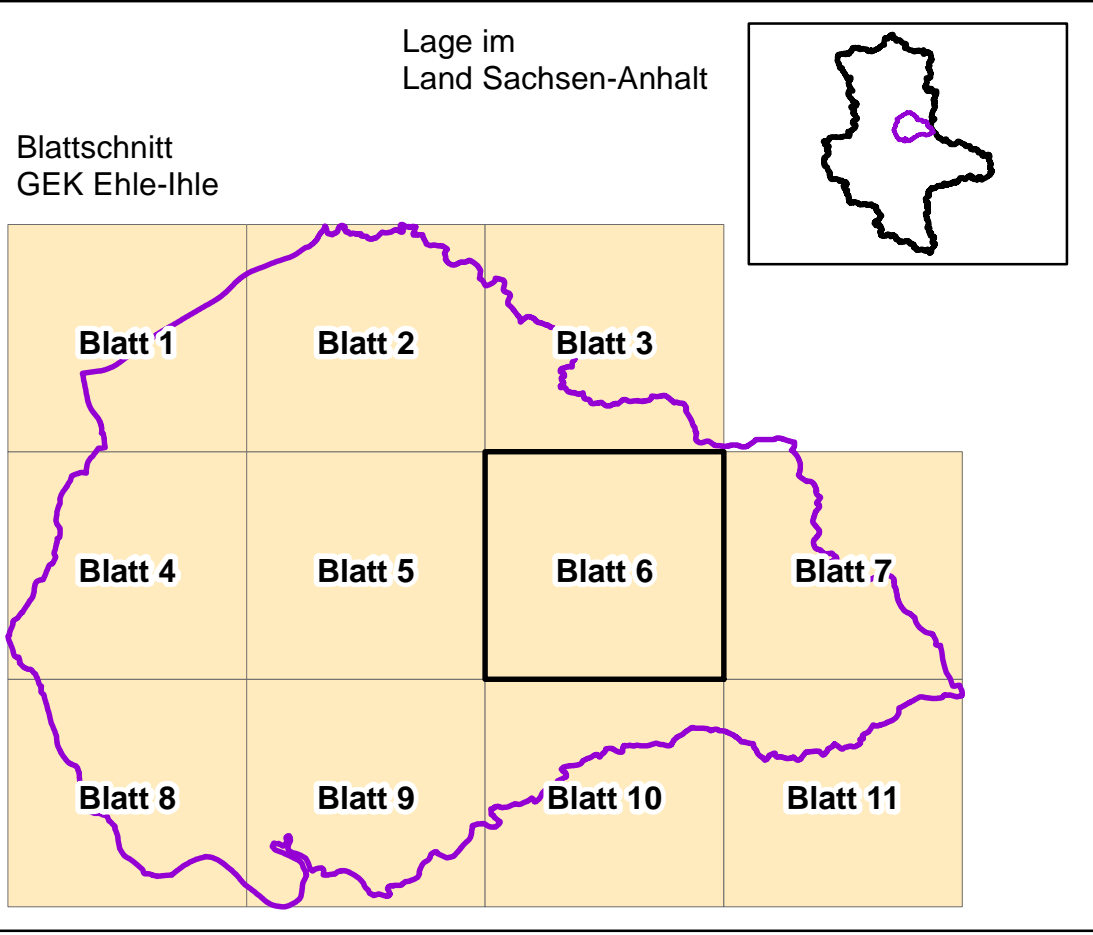
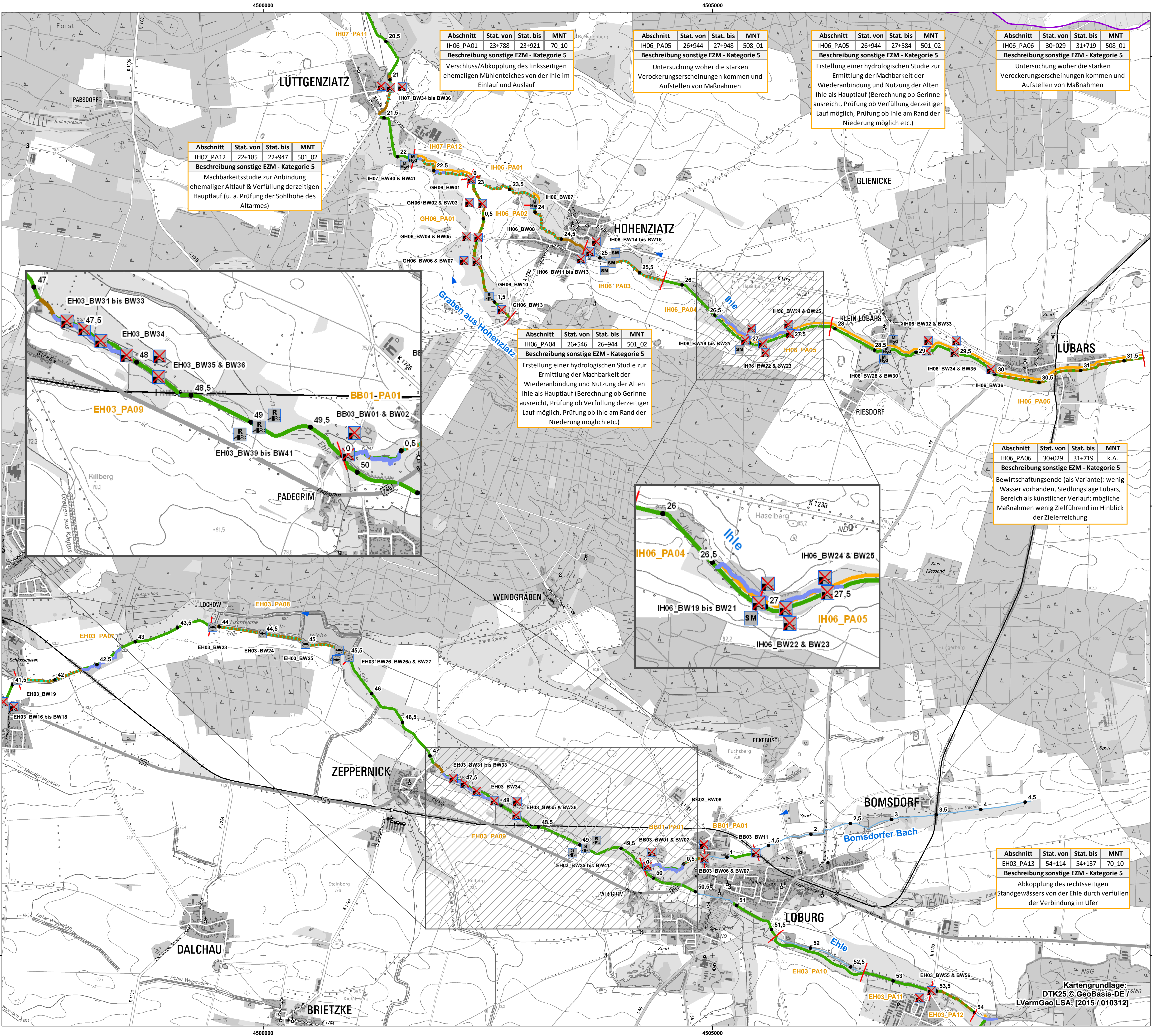

- Legende**
- Maßnahmenkomplex I - punktuelle Maßnahmen**
- 69_01 - ökologisch orientierter Umbau von Querbauwerken
 - 69_02 - Rückbau von Querbauwerken
 - 69_04 - Anlage von Umgehungsgerinnen
 - 69_06 - Errichtung ökologischer Umgebungsmöglichkeiten
 - 69_08 - morphologisch-hydraulische Anpassungen
 - 65_11 - anheben der Gewässersohle
 - 69_99 - sonstige Maßnahme zur Herstellung der Durchgängigkeit
 - 72_15 - sonstige Maßnahme zur Habitatverbesserung

- Maßnahmenkomplex II - lineare Maßnahmen**
- Kategorie 1 - Änderung der Linienführung*
 - Kategorie 2 - Änderung der Profilierung*
 - Kategorie 3 - Maßnahmen der Gewässerunterhaltung (Pflege / Entwicklung)
 - Kategorie 4 - Entwicklungsräume
 - Kategorie 5 - sonstige Einzelmaßnahmen

* Prüfung Flächenverfügbarkeit, Ausweisung Gewässerschutzstreifen bzw. Korridor sowie dazugehörige Unterhaltungsmaßnahmen

- Fließgewässer**
- Gewässer 1. Ordnung
 - Gewässer 2. Ordnung
 - GEK Ehle-Ihle
- Stationierung**
- Planungsabschnittsgrenze
 - Fließrichtung

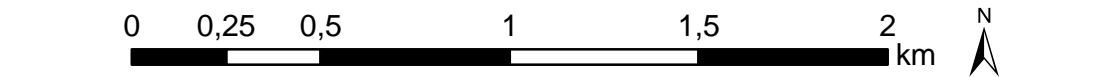

Anm.: zur Wahrung der Übersichtlichkeit Darstellung der Kategorie 5 rechts neben dem Gewässer sowie der Bauwerke nebeneinander

Auftraggeber: LHW Landesbetrieb für Hochwasserschutz und Wasserwirtschaft Sachsen-Anhalt	
Projekt: Gewässerentwicklungskonzept Ehle-Ihle	
Planbezeichnung: Maßnahmenübersichtskarte	
ELLMANN / SCHULZE GbR INGENIEURBÜRO FÜR LANDSCHAFTSPLANUNG UND WASSERWIRTSCHAFT	biota biota - Institut für ökologische Forschung und Planung GmbH
Maßstab 1:20.000	Projekt Nr. 14_403
Entwurf: Gottelt Zeichnung: Gottelt	Datum Okt 2015
Plan-/ Anlage-Nr. A07 - Blatt 6	

Kartengrundlage:
DTK25 © GeoBasis-DE/
LVerGeoLSA, [2015 / 010312]

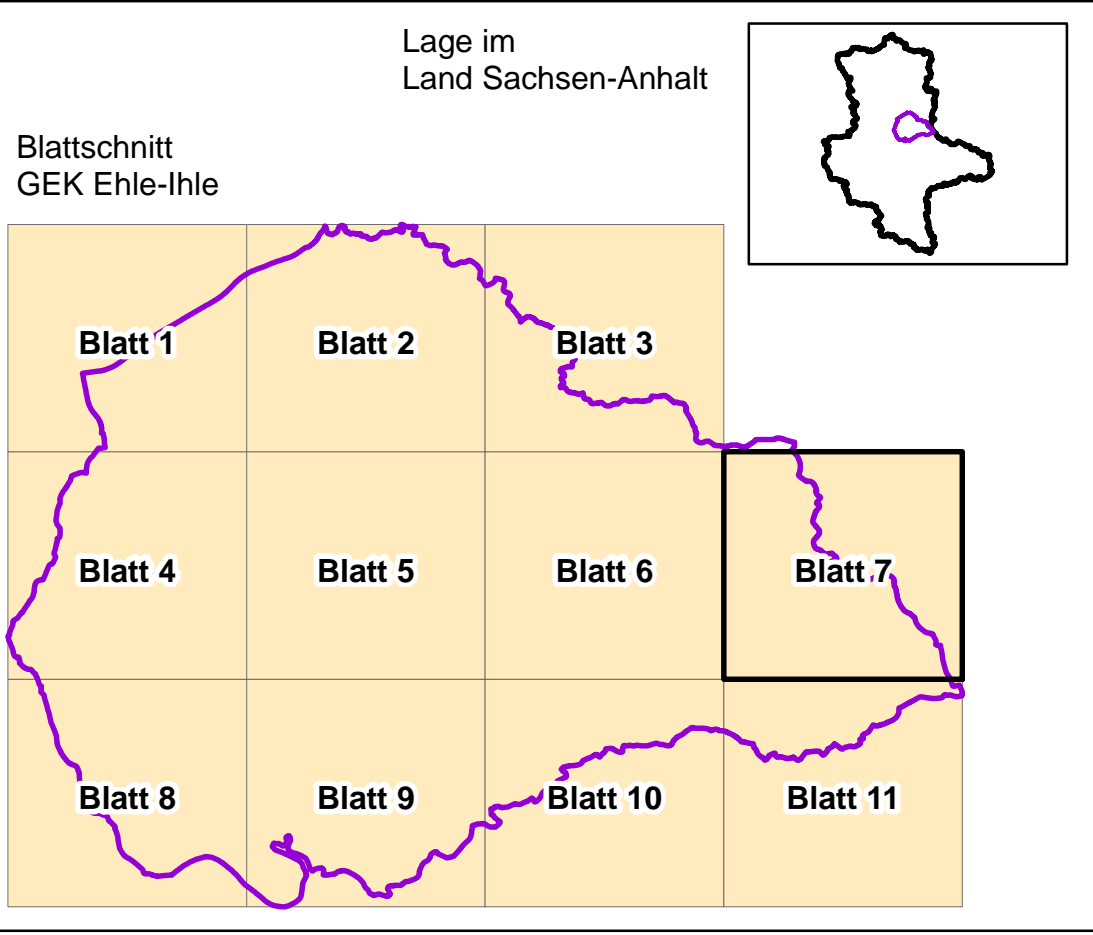
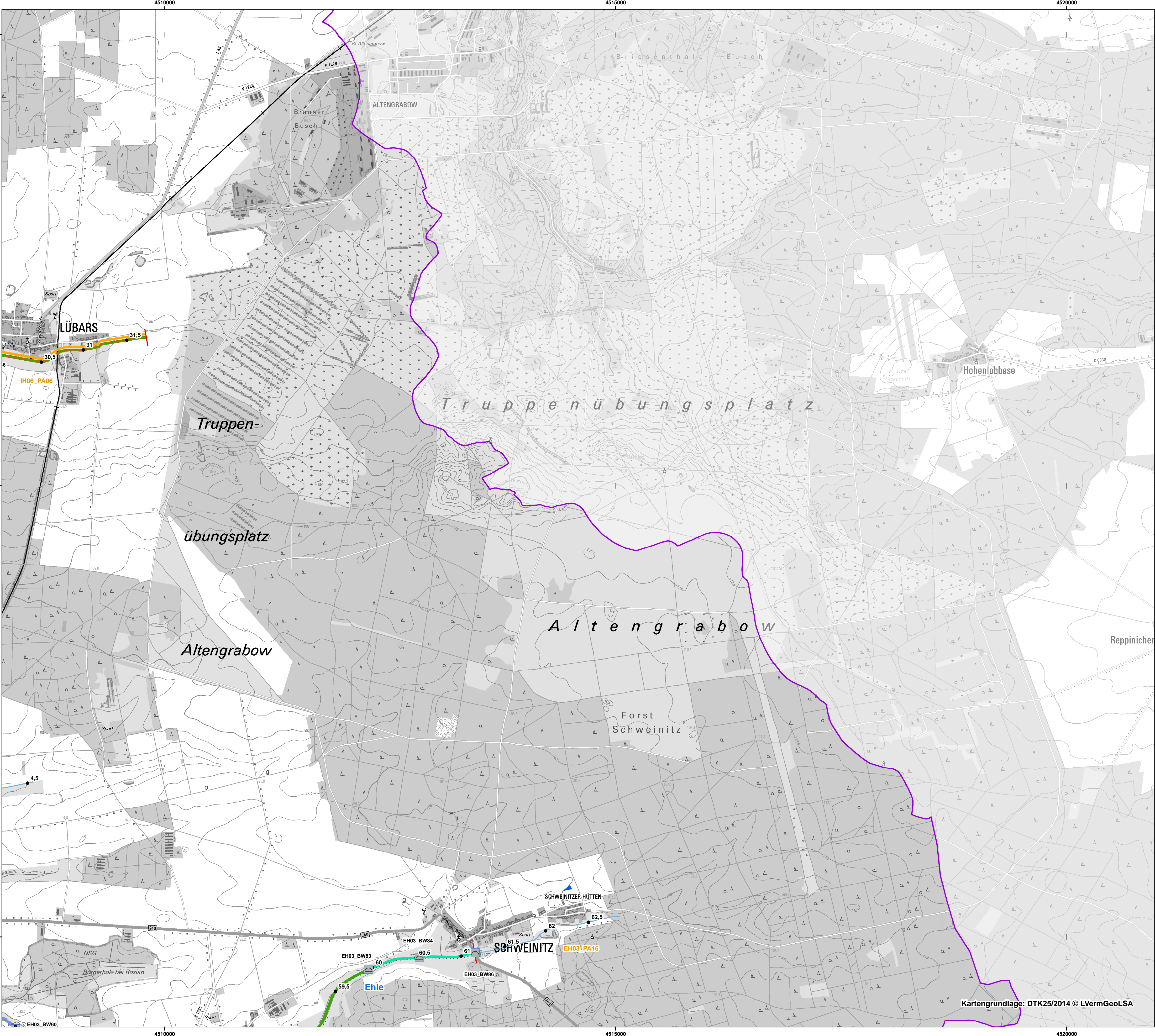

Legende

- Maßnahmenkomplex I - punktuelle Maßnahmen**
- 69_01 - ökologisch orientierter Umbau von Querbauwerken
 - 69_02 - Rückbau von Querbauwerken
 - 69_04 - Anlage von Umgehungsgerinnen
 - 69_06 - Errichtung ökologischer Umgebungsmöglichkeiten
 - 69_08 - morphologisch-hydraulische Anpassungen
 - 65_11 - anheben der Gewässersohle
 - 69_99 - sonstige Maßnahme zur Herstellung der Durchgängigkeit
 - 72_15 - sonstige Maßnahme zur Habitatverbesserung

- Maßnahmenkomplex II - lineare Maßnahmen**
- Kategorie 1 - Änderung der Linienführung*
 - Kategorie 2 - Änderung der Profilierung*
 - Kategorie 3 - Maßnahmen der Gewässerunterhaltung (Pflege / Entwicklung)
 - Kategorie 4 - Entwicklungsräume
 - Kategorie 5 - sonstige Einzelmaßnahmen

* Prüfung Flächenverfügbarkeit, Ausweisung Gewässerschutzstreifen bzw. Korridor sowie dazugehörige Unterhaltungsmaßnahmen

- Fließgewässer**
- Gewässer 1. Ordnung
 - Gewässer 2. Ordnung
 - GEK Ehle-Ihle
- Stationierung**
- Planungsabschnittsgrenze
 - Fließrichtung

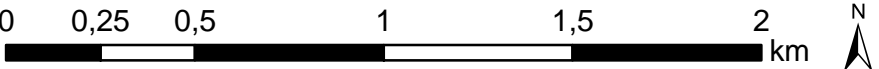

Anm.: zur Wahrung der Übersichtlichkeit Darstellung der Kategorie 5 rechts neben dem Gewässer sowie der Bauwerke nebeneinander

Auftraggeber:		 Landesbetrieb für Hochwasserschutz und Wasserwirtschaft Sachsen-Anhalt	
Projekt:		Gewässerentwicklungskonzept Ehle-Ihle	
Planbezeichnung:		Maßnahmenübersichtskarte	
 ELLMANN / SCHULZE GbR INGENIEURBÜRO FÜR LANDSCHAFTSPLANUNG UND WASSERWIRTSCHAFT		 biota - Institut für ökologische Forschung und Planung GmbH	
Maßstab		1:20.000	
Entwurf: Gottelt		Projekt Nr. 14_403	
Zeichnung: Gottelt		Plan-/ Anlage-Nr. A07 - Blatt 7	
Datum		Okt 2015	

Kartengrundlage: DTK25/2014 © LVermGeoLSA

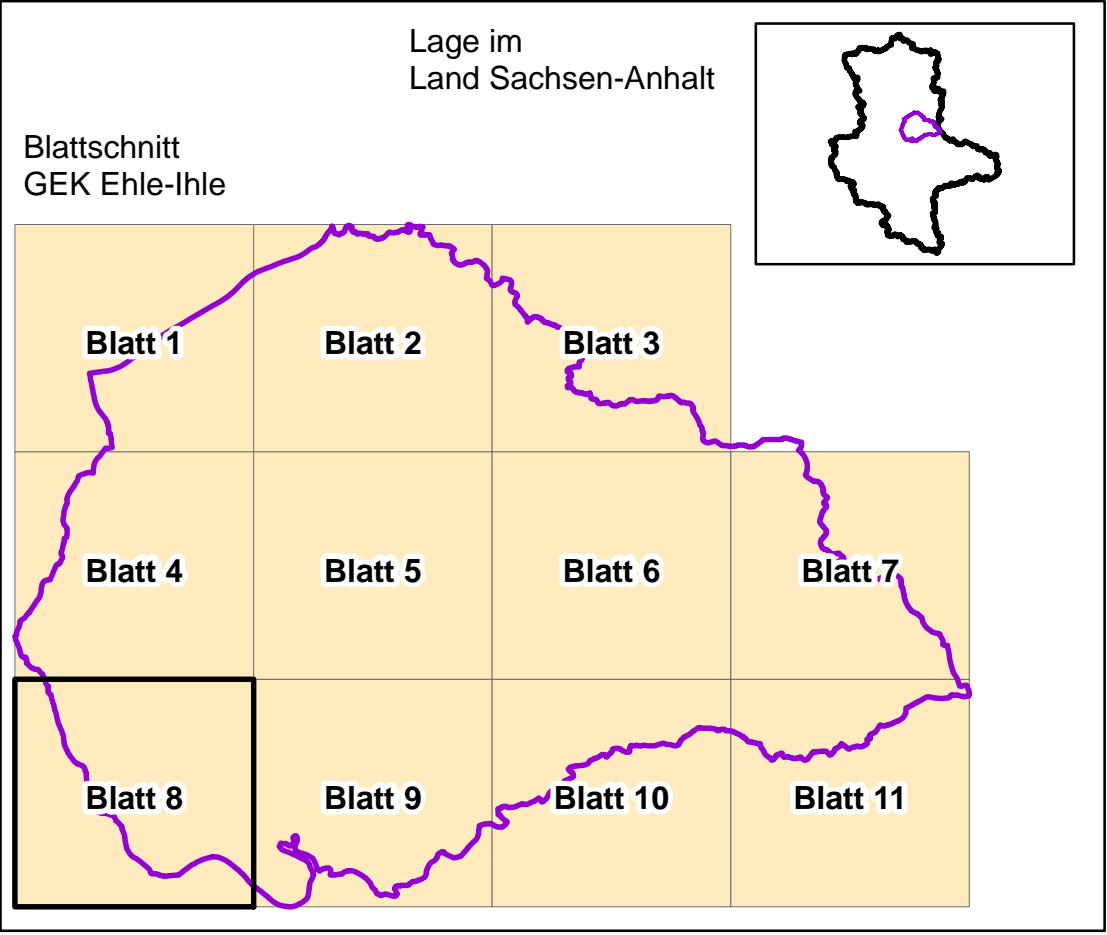
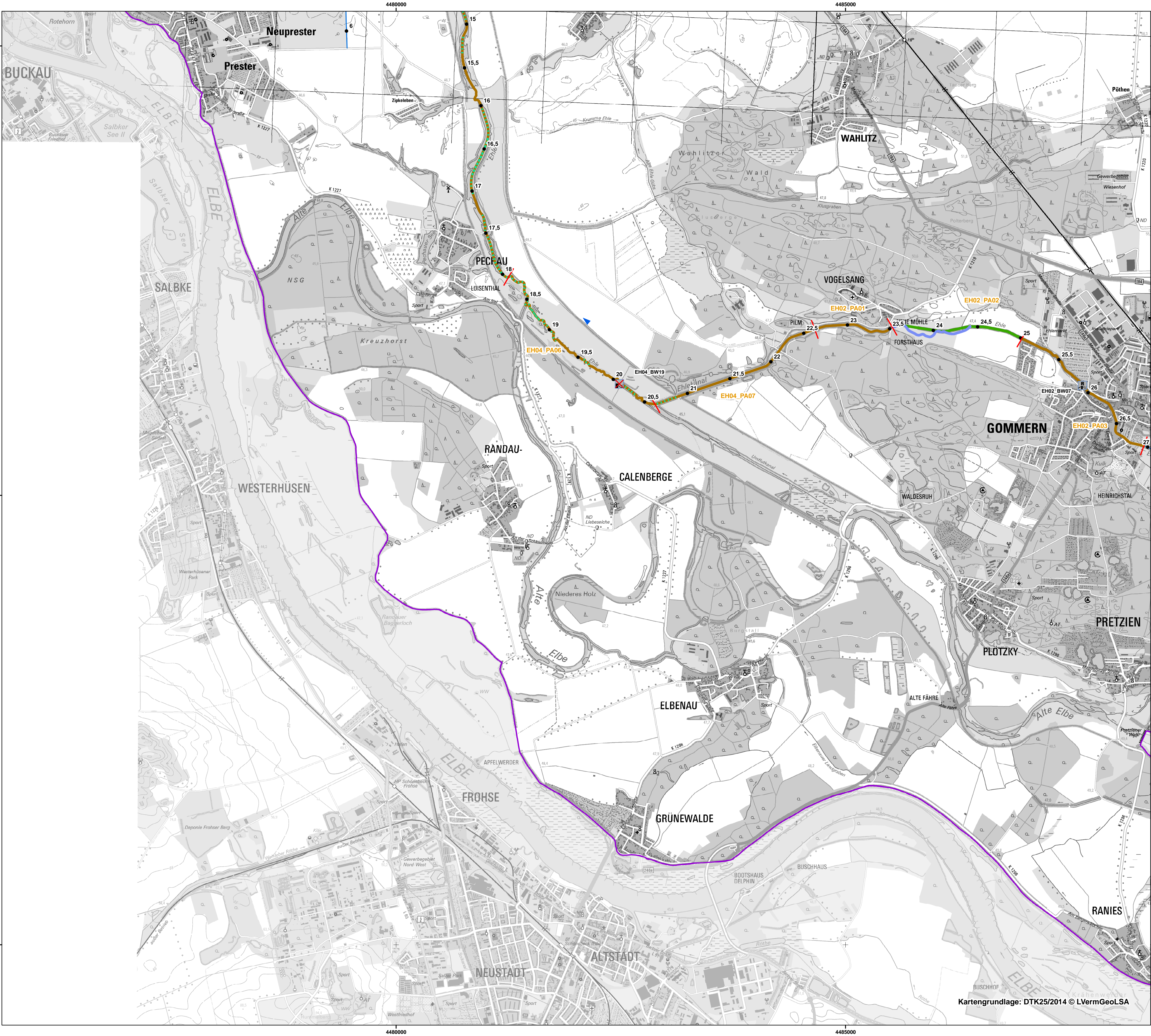

- Legende**
- Maßnahmenkomplex I - punktuelle Maßnahmen**
- 69_01 - ökologisch orientierter Umbau von Querbauwerken
 - 69_02 - Rückbau von Querbauwerken
 - 69_04 - Anlage von Umgehungsgerinnen
 - 69_06 - Errichtung ökologischer Umgebungsmöglichkeiten
 - 69_08 - morphologisch-hydraulische Anpassungen
 - 65_11 - anheben der Gewässersohle
 - 69_99 - sonstige Maßnahme zur Herstellung der Durchgängigkeit
 - 72_15 - sonstige Maßnahme zur Habitatverbesserung

- Maßnahmenkomplex II - lineare Maßnahmen**
- Kategorie 1 - Änderung der Linienführung*
 - Kategorie 2 - Änderung der Profilierung*
 - Kategorie 3 - Maßnahmen der Gewässerunterhaltung (Pflege / Entwicklung)
 - Kategorie 4 - Entwicklungsräume
 - Kategorie 5 - sonstige Einzelmaßnahmen

* Prüfung Flächenverfügbarkeit, Ausweisung Gewässerschutzstreifen bzw. Korridor sowie dazugehörige Unterhaltungsmaßnahmen

- Fließgewässer**
- Gewässer 1. Ordnung
 - Gewässer 2. Ordnung
 - GEK Ehle-Ihle
- Stationierung**
- Planungsabschnittsgrenze
 - Fließrichtung
- 0 0,25 0,5 1 1,5 2 km

Anm.: zur Wahrung der Übersichtlichkeit Darstellung der Kategorie 5 rechts neben dem Gewässer sowie der Bauwerke nebeneinander

Auftraggeber:	 Landesbetrieb für Hochwasserschutz und Wasserwirtschaft Sachsen-Anhalt	
Projekt:	Gewässerentwicklungskonzept Ehle-Ihle	
Planbezeichnung:	Maßnahmenübersichtskarte	
 ELLMANN / SCHULZE GbR INGENIEURBÜRO FÜR LANDSCHAFTSPLANUNG UND WASSERWIRTSCHAFT		 biota - Institut für ökologische Forschung und Planung GmbH
Maßstab:	1:20.000	Projekt Nr. 14_403
Entwurf:	Gottelt	Plan-/ Anlage-Nr.
Zeichnung:	Gottelt	A07 - Blatt 8
Datum:	Okt 2015	

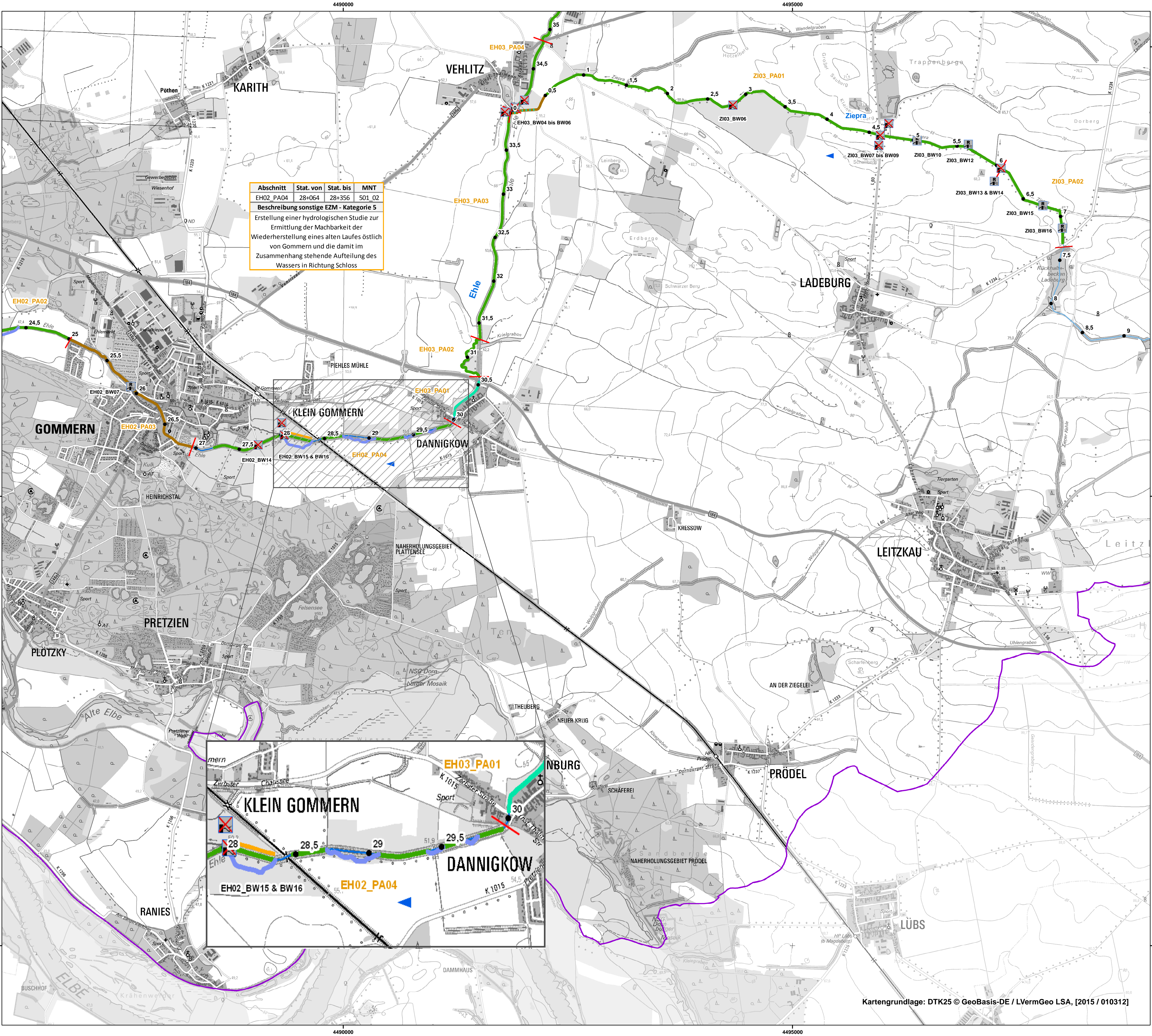

Abschnitt Stat. von Stat. bis MNT
EH02_PA04 28+064 28+356 501.02
Beschreibung sonstige EZM - Kategorie 5
Erstellung einer hydrologischen Studie zur Ermittlung der Machbarkeit der Wiederherstellung eines alten Laufes östlich von Gommern und die damit im Zusammenhang stehende Aufteilung des Wassers in Richtung Schloss

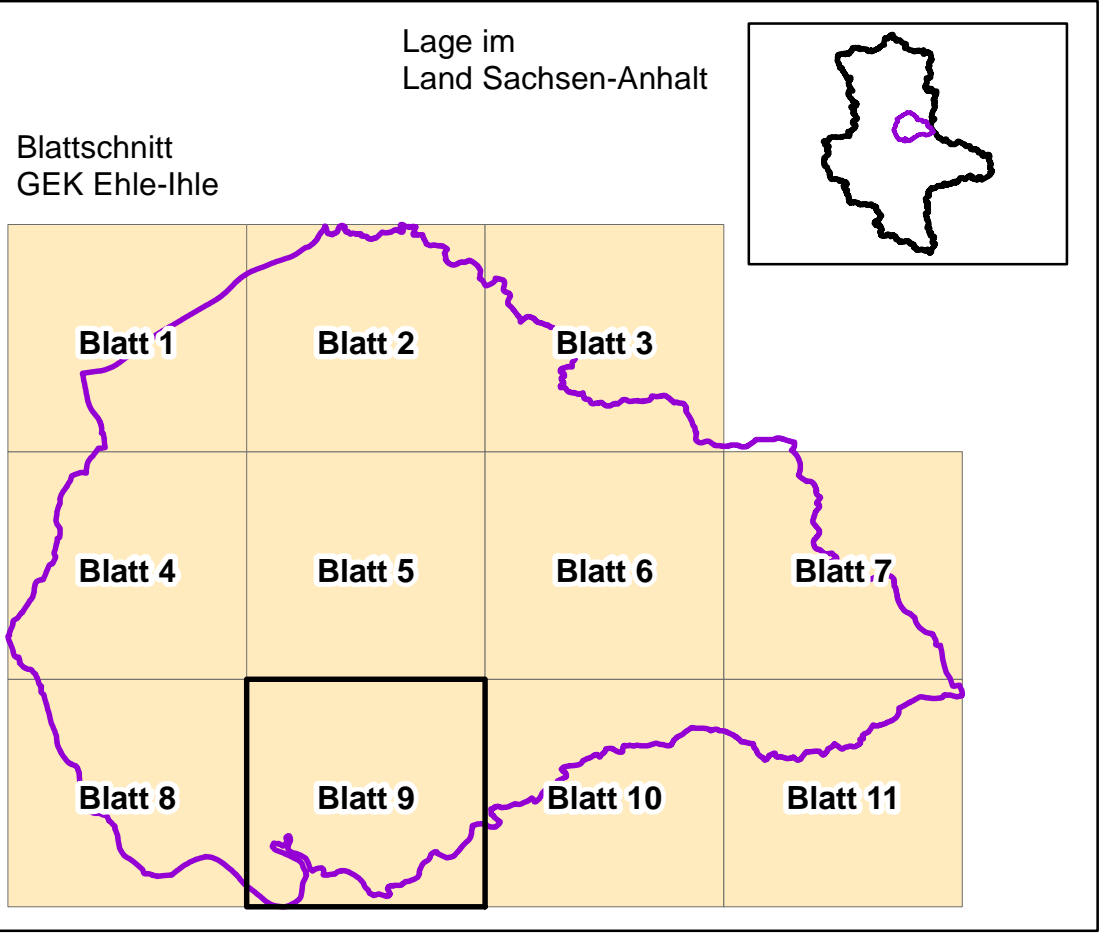

- Legende**
- Maßnahmenkomplex I - punktuelle Maßnahmen**
- 69_01 - ökologisch orientierter Umbau von Querbauwerken
 - 69_02 - Rückbau von Querbauwerken
 - 69_04 - Anlage von Umgehungsgerinnen
 - 69_06 - Errichtung ökologischer Umgebungsmöglichkeiten
 - 69_08 - morphologisch-hydraulische Anpassungen
 - 65_11 - anheben der Gewässersohle
 - 69_99 - sonstige Maßnahme zur Herstellung der Durchgängigkeit
 - 72_15 - sonstige Maßnahme zur Habitatverbesserung

- Maßnahmenkomplex II - lineare Maßnahmen**
- Kategorie 1 - Änderung der Linienführung*
 - Kategorie 2 - Änderung der Profilierung*
 - Kategorie 3 - Maßnahmen der Gewässerunterhaltung (Pflege / Entwicklung)
 - Kategorie 4 - Entwicklungsräume
 - Kategorie 5 - sonstige Einzelmaßnahmen

* Prüfung Flächenverfügbarkeit, Ausweisung Gewässerschutzstreifen bzw. Korridor sowie dazugehörige Unterhaltungsmaßnahmen

- Fließgewässer**
- Gewässer 1. Ordnung
 - Gewässer 2. Ordnung
 - GEK Ehle-Ihle
- Stationierung**
- Planungsabschnittsgrenze
 - Fließrichtung

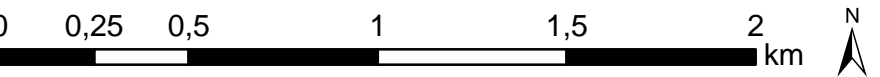

Anm.: zur Wahrung der Übersichtlichkeit Darstellung der Kategorie 5 rechts neben dem Gewässer sowie der Bauwerke nebeneinander

Auftraggeber: **LHW** Landesbetrieb für Hochwasserschutz und Wasserwirtschaft Sachsen-Anhalt

Projekt: Gewässerentwicklungskonzept Ehle-Ihle

Planbezeichnung: Maßnahmenübersichtskarte

Entwurf: Gottelt
Zeichnung: Gottelt

Datum: Okt 2015

Plan-/Anlage-Nr.: A07 - Blatt 9

Maßstab: 1:20.000

Projekt Nr. 14_403

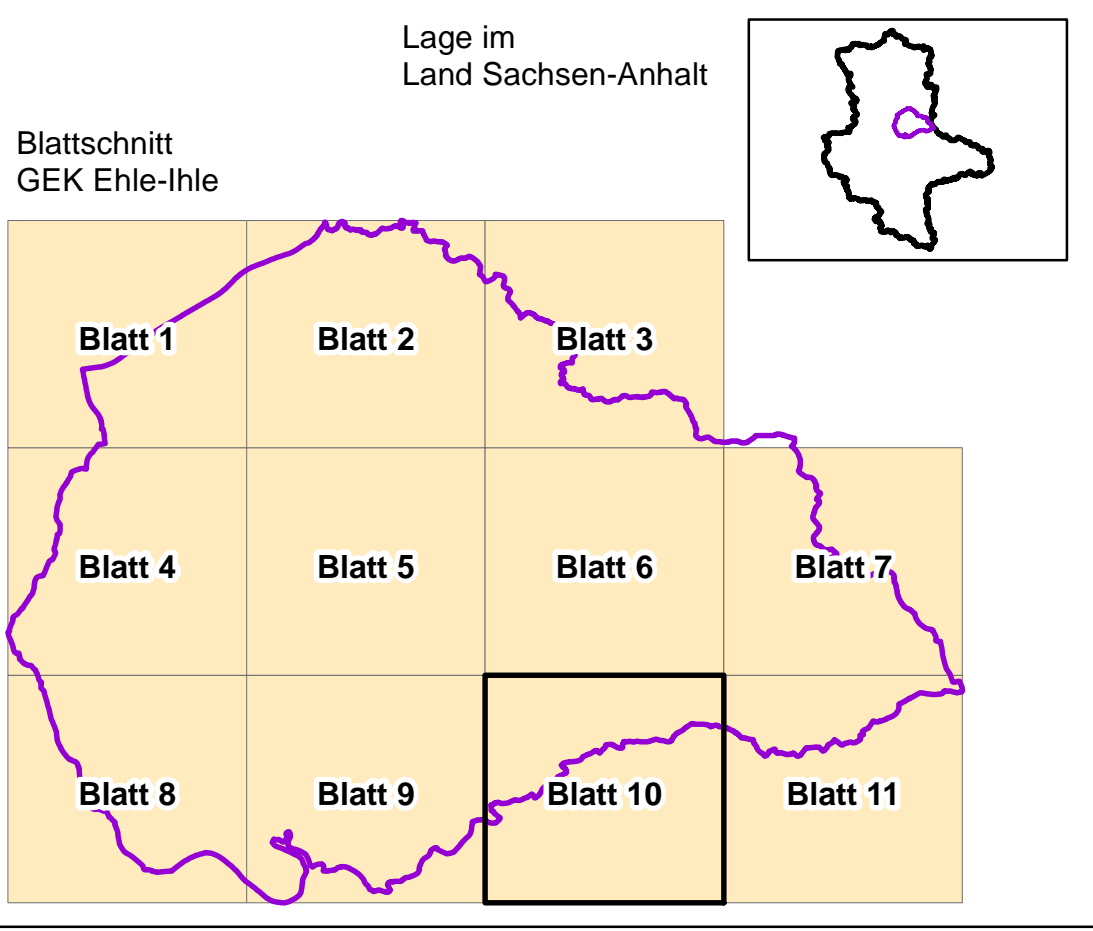
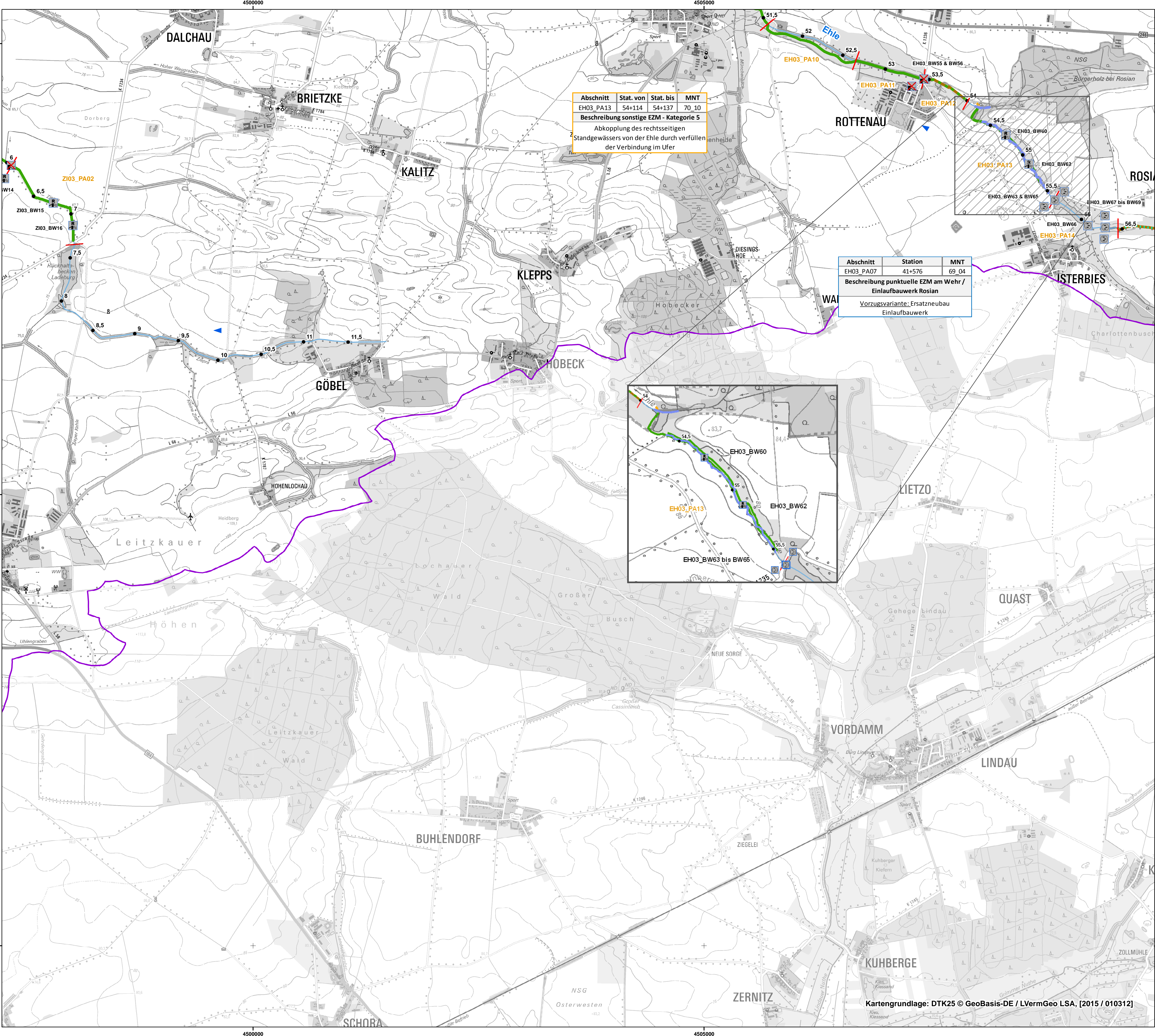

- Legende**
- Maßnahmenkomplex I - punktuelle Maßnahmen**
- 69_01 - ökologisch orientierter Umbau von Querbauwerken
 - 69_02 - Rückbau von Querbauwerken
 - 69_04 - Anlage von Umgehungsgerinnen
 - 69_06 - Errichtung ökologischer Umgebungsmöglichkeiten
 - 69_08 - morphologisch-hydraulische Anpassungen
 - 65_11 - anheben der Gewässersohle
 - 69_99 - sonstige Maßnahme zur Herstellung der Durchgängigkeit
 - 72_15 - sonstige Maßnahme zur Habitatverbesserung

- Maßnahmenkomplex II - lineare Maßnahmen**
- Kategorie 1 - Änderung der Linienführung*
 - Kategorie 2 - Änderung der Profilierung*
 - Kategorie 3 - Maßnahmen der Gewässerunterhaltung (Pflege / Entwicklung)
 - Kategorie 4 - Entwicklungsräume
 - Kategorie 5 - sonstige Einzelmaßnahmen

* Prüfung Flächenverfügbarkeit, Ausweisung Gewässerschutzstreifen bzw. Korridor sowie dazugehörige Unterhaltungsmaßnahmen

- Fließgewässer**
- Gewässer 1. Ordnung
 - Gewässer 2. Ordnung
 - GEK Ehle-Ihle
- Stationierung**
- Planungsabschnittsgrenze
 - Fließrichtung

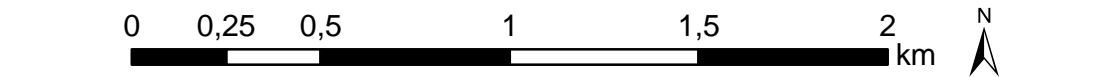

Anm.: zur Wahrung der Übersichtlichkeit Darstellung der Kategorie 5 rechts neben dem Gewässer sowie der Bauwerke nebeneinander

Auftraggeber: **LHW** Landesbetrieb für Hochwasserschutz und Wasserwirtschaft Sachsen-Anhalt

Projekt: **Gewässerentwicklungskonzept Ehle-Ihle**

Planbezeichnung: **Maßnahmenübersichtskarte**

Entwurf: Gottelt
Zeichnung: Gottelt

Datum: Nov 2015

Plan-/ Anlage-Nr.: A07 - Blatt 10

Maßstab: 1:20.000

Projekt Nr. 14_403

Entwurf: Gottelt
Zeichnung: Gottelt

Datum: Nov 2015

Plan-/ Anlage-Nr.: A07 - Blatt 10

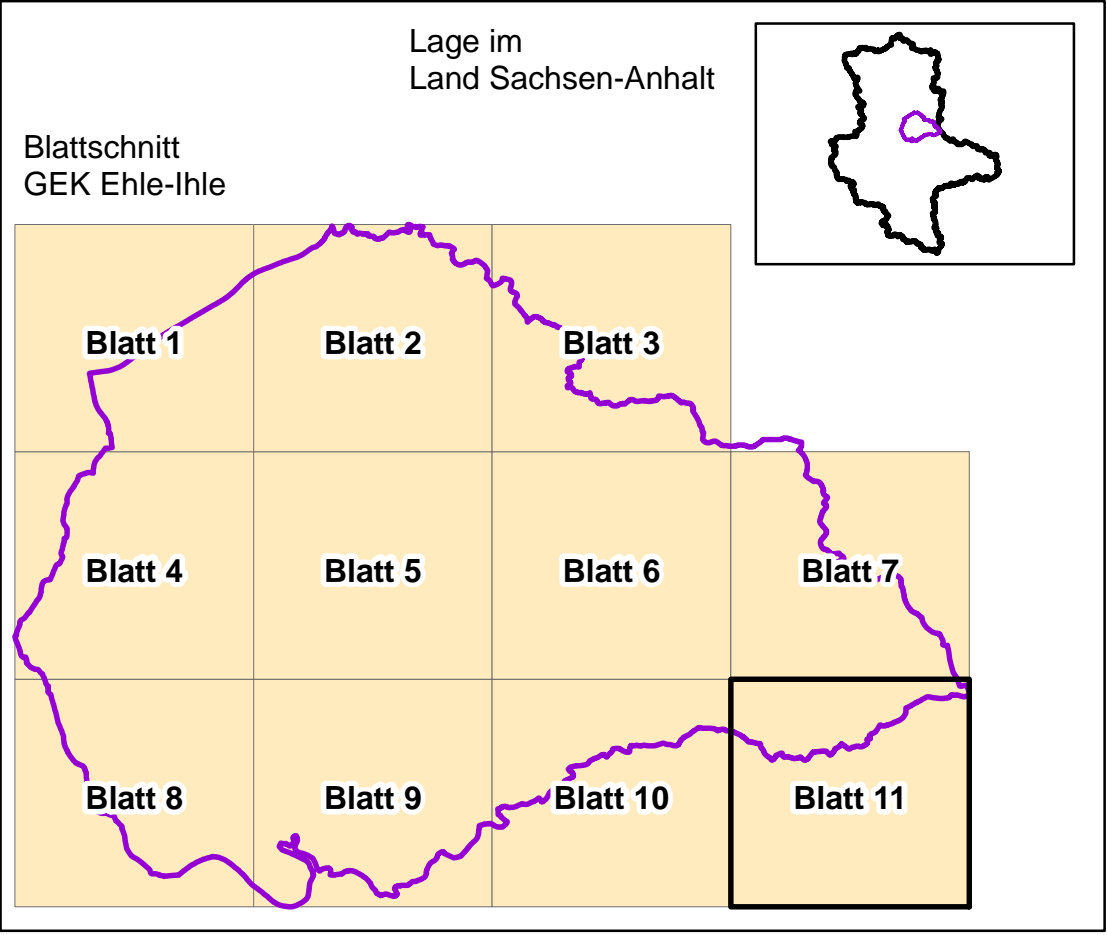
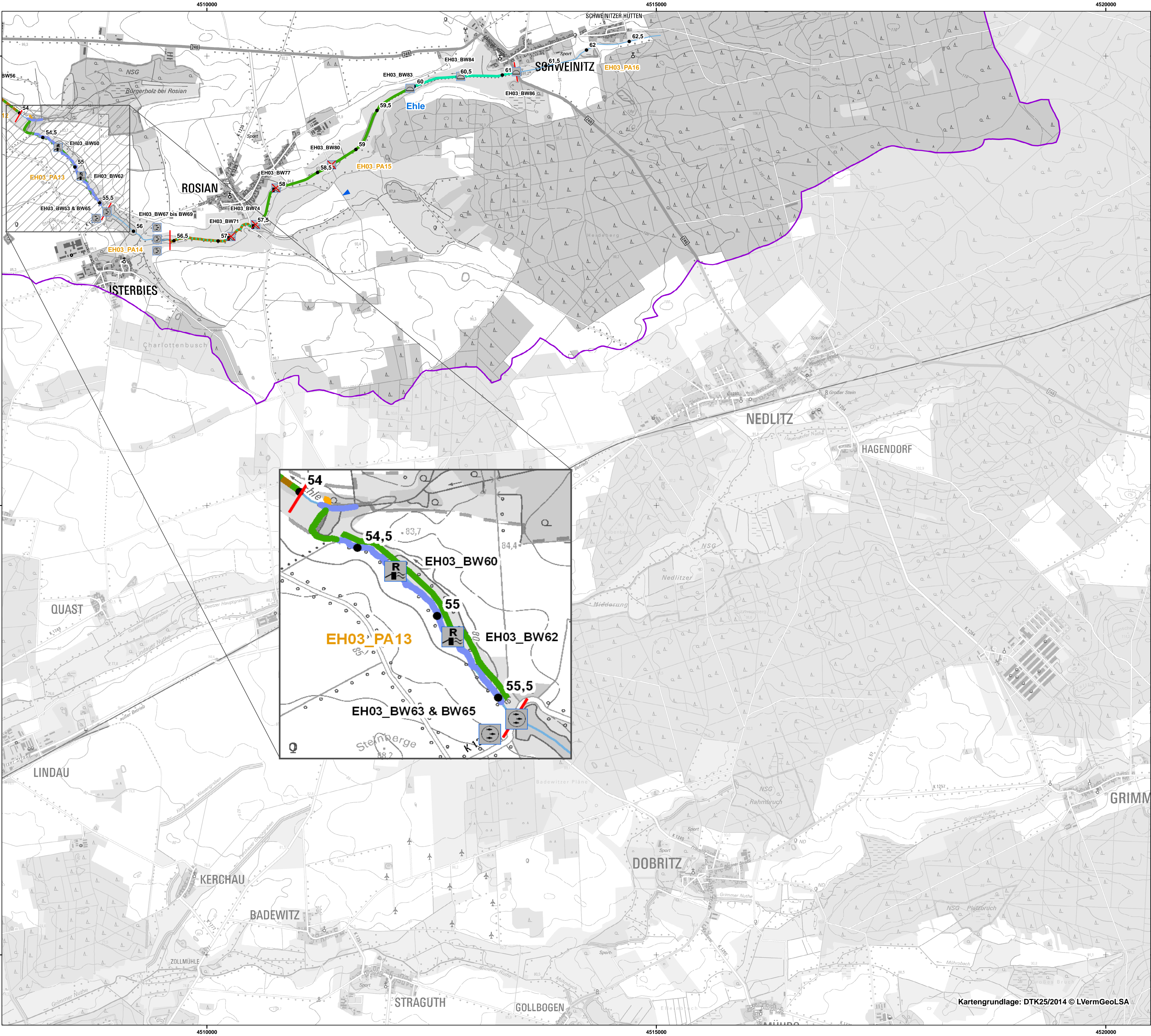

- Legende**
- Maßnahmenkomplex I - punktuelle Maßnahmen**
- 69_01 - ökologisch orientierter Umbau von Querbauwerken
 - 69_02 - Rückbau von Querbauwerken
 - 69_04 - Anlage von Umgehungsgerinnen
 - 69_06 - Errichtung ökologischer Umgebungsmöglichkeiten
 - 69_08 - morphologisch-hydraulische Anpassungen
 - 65_11 - anheben der Gewässersohle
 - 69_99 - sonstige Maßnahme zur Herstellung der Durchgängigkeit
 - 72_15 - sonstige Maßnahme zur Habitatverbesserung

- Maßnahmenkomplex II - lineare Maßnahmen**
- Kategorie 1 - Änderung der Linienführung*
 - Kategorie 2 - Änderung der Profilierung*
 - Kategorie 3 - Maßnahmen der Gewässerunterhaltung (Pflege / Entwicklung)
 - Kategorie 4 - Entwicklungsräume
 - Kategorie 5 - sonstige Einzelmaßnahmen

* Prüfung Flächenverfügbarkeit, Ausweisung Gewässerschutzstreifen bzw. Korridor sowie dazugehörige Unterhaltungsmaßnahmen

- Fließgewässer**
- Gewässer 1. Ordnung
 - Gewässer 2. Ordnung
 - GEK Ehle-Ihle
- Stationierung**
- Planungsabschnittsgrenze
 - Fließrichtung

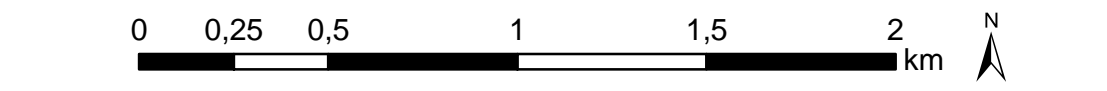

Anm.: zur Wahrung der Übersichtlichkeit Darstellung der Kategorie 5 rechts neben dem Gewässer sowie der Bauwerke nebeneinander

Auftraggeber:		 Landesbetrieb für Hochwasserschutz und Wasserwirtschaft Sachsen-Anhalt	
Projekt:		Gewässerentwicklungskonzept Ehle-Ihle	
Planbezeichnung:		Maßnahmenübersichtskarte	
 ELLMANN / SCHULZE GbR INGENIEURBÜRO FÜR LANDSCHAFTSPLANUNG UND WASSERWIRTSCHAFT		 biota - Institut für ökologische Forschung und Planung GmbH	
Maßstab: 1:20.000		Projekt Nr. 14_403	
Entwurf: Gottelt	Datum: Okt 2015	Plan-/ Anlage-Nr. A07 - Blatt 11	

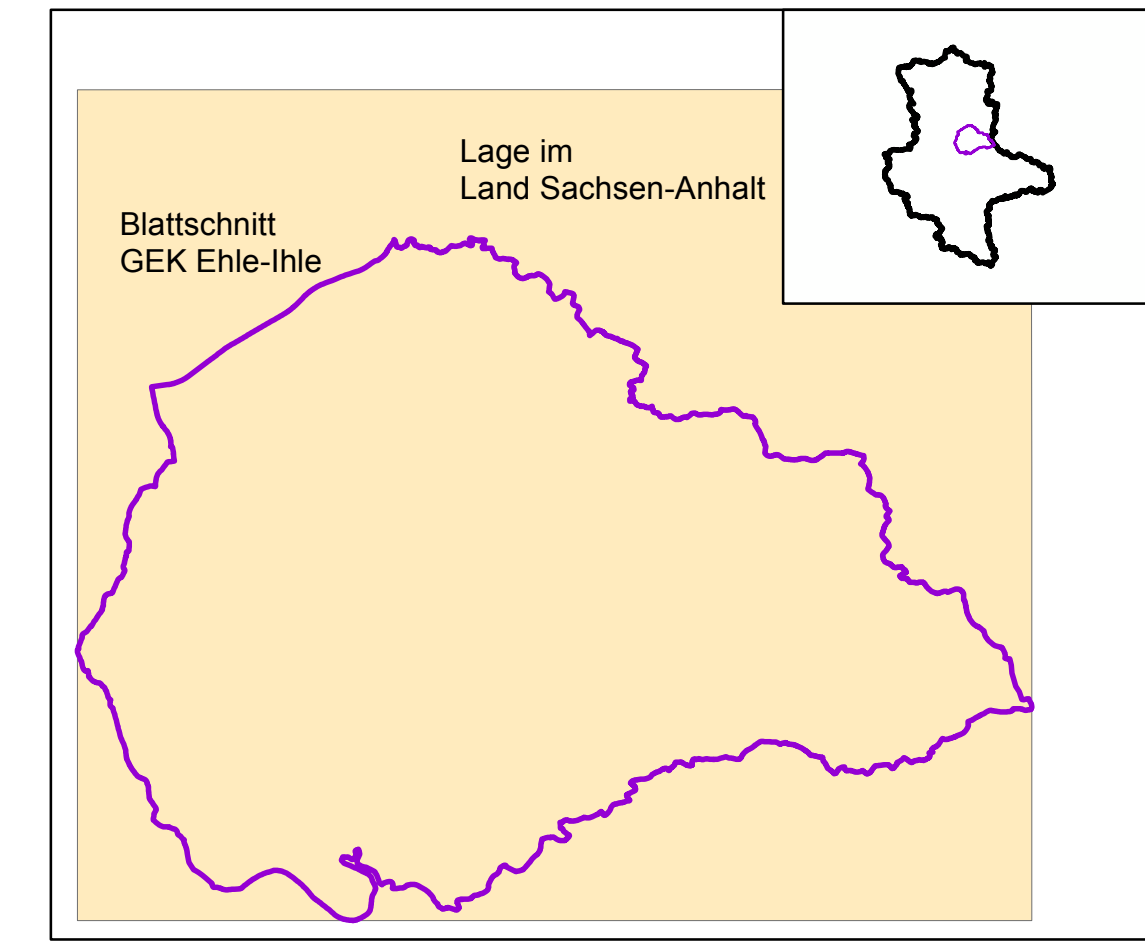
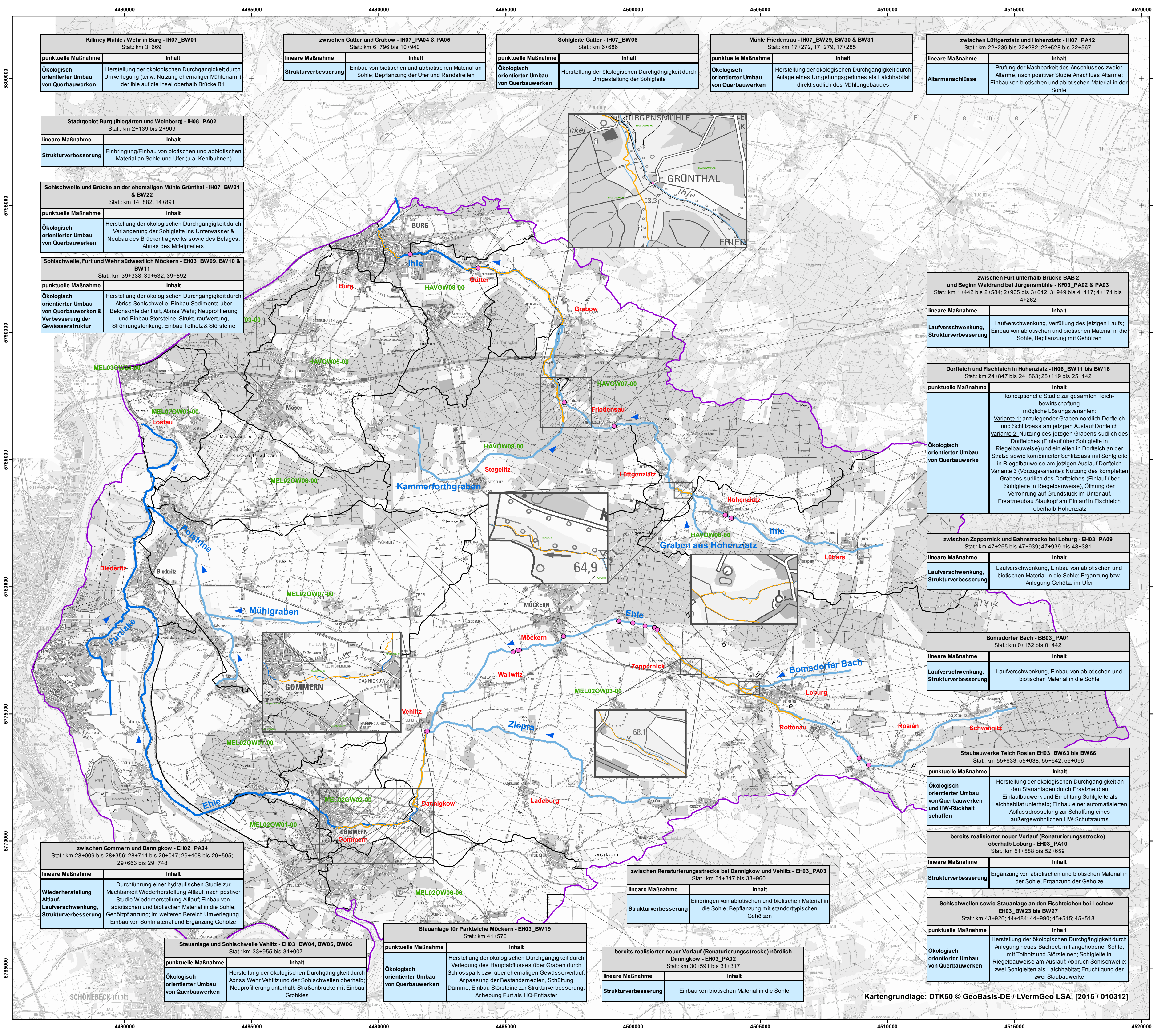

- Legende**
- prioritäre Maßnahmen**
 - punktuelle Maßnahmen (Maßnahmenkomplex I)
 - lineare Maßnahmen (Maßnahmenkomplex II)
 - GEK Ehle-Ihle**
 - Fließgewässer**
 - Gewässer 1. Ordnung
 - Gewässer 2. Ordnung
 - Oberflächenwasserkörper
 - Fließrichtung**

Auftraggeber: Landesbetrieb für Hochwasserschutz und Wasserwirtschaft Sachsen-Anhalt

Projekt: **Gewässerentwicklungskonzept Ehle-Ihle**

Planbezeichnung: **Übersichtskarte prioritäre Maßnahmen**

Maßstab: **1:70.000**

Entwurf: Gottelt

Datum: Nov 2015

Plan-/Anlage-Nr.: **A07 - Blatt 12**

Projekt Nr. 14_403

biota - Institut für ökologische Forschung und Planung GmbH

Kartengrundlage: DTK50 © GeoBasis-DE / LVerGeo LSA, [2015 / 010312]