

11.01.2024 13:38:07 Uhr, plohl
 \\bce01.delnas\EL2323265\planung03_GIS\mxd\Anlagen\A03_Schutzgebiete_GEK_Unstrut.mxd

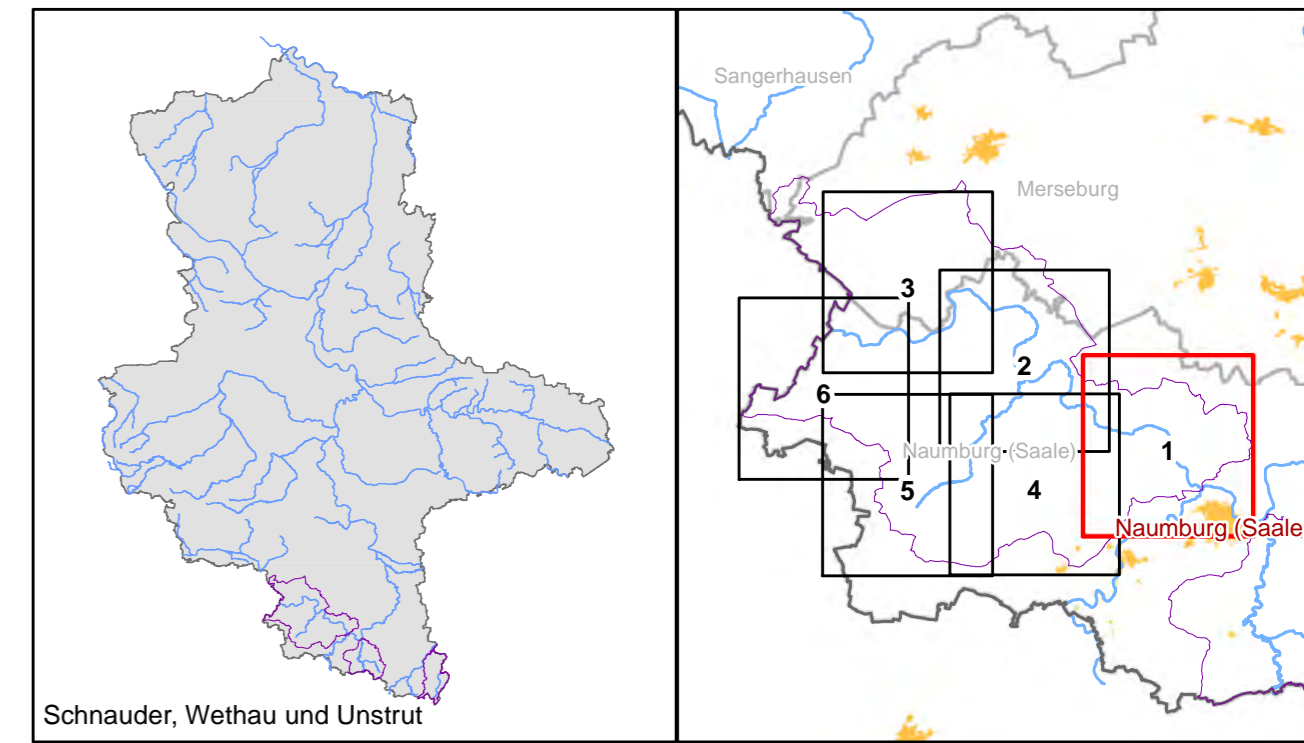

Zeichenerklärung

- Projektgebiet
- Landesgrenze Sachsen-Anhalt
- Projektgewässer**
- 1. Ordnung
- 2. Ordnung
- Schutzgebiete**
- Flächennaturdenkmale
- FFH-Gebiete - Fließgewässer u. Grabensysteme
- FFH-Gebiete
- Landschaftsschutzgebiete
- Naturschutzgebiete
- Naturparke

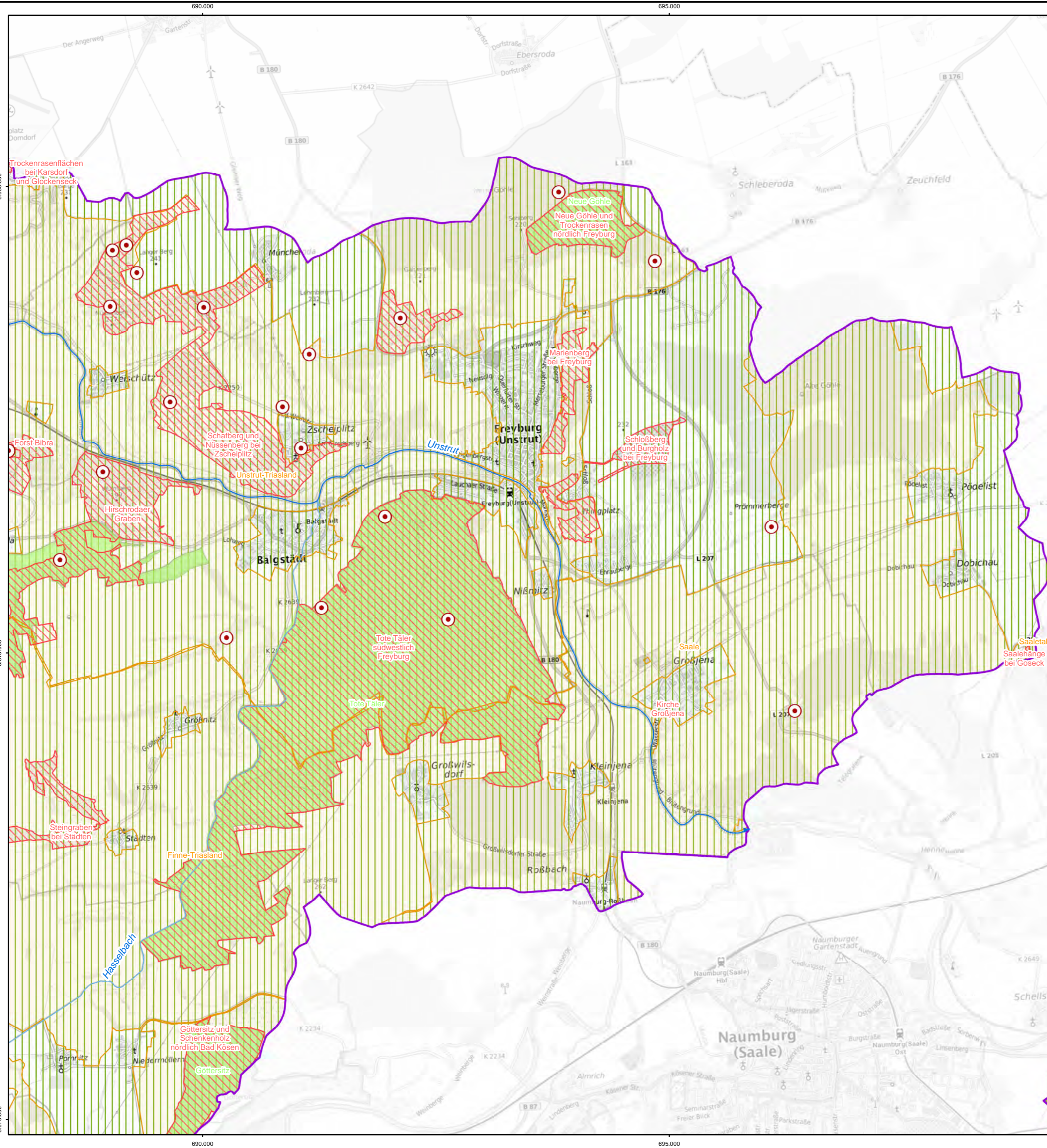
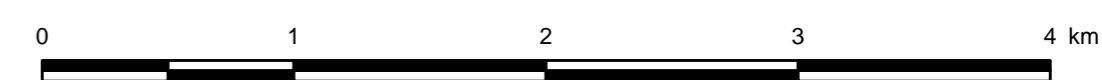

Landesbetrieb für Hochwasserschutz und Wasserwirtschaft <small>Otto-von-Guericke Str. 5, 39104 Magdeburg, Tel.: (0391) 581-0</small>																	
Auftraggeber LHW SACHSEN-ANHALT																	
<table border="1" style="width: 100%; border-collapse: collapse;"> <thead> <tr> <th>Auftragnehmer</th> <th>Name</th> <th>Datum</th> <th>Unterschrift</th> </tr> </thead> <tbody> <tr> <td>bearbeitet</td> <td>Keil</td> <td></td> <td></td> </tr> <tr> <td>gezeichnet</td> <td>Pföhl</td> <td></td> <td></td> </tr> <tr> <td>geprüft</td> <td>Keil</td> <td></td> <td></td> </tr> </tbody> </table>	Auftragnehmer	Name	Datum	Unterschrift	bearbeitet	Keil			gezeichnet	Pföhl			geprüft	Keil			BJÖRNSEN BERATENDE INGENIEURE <small>Dohnanystraße 28, 04103 Leipzig; Tel.: (0341) 962759-0</small>
Auftragnehmer	Name	Datum	Unterschrift														
bearbeitet	Keil																
gezeichnet	Pföhl																
geprüft	Keil																
Lagebezug: LS489 Höhenbezug: HS160	Gewässerentwicklungskonzept Schnauder, Wethau und Unstrut																
Bestätigt:	Schutzgebiete Teilgebiet Unstrut																
Datenquelle(n): Übergabe LHW Januar 2023 LVermGeo Sachsen-Anhalt	Landkreise: Burgenlandkreis, Mansfeld-Südharz und Saalekreis																
	<table border="1" style="width: 100%; border-collapse: collapse;"> <tr> <td style="width: 25%;">Stand: Januar 2024</td> <td style="width: 25%;">Maßstab: 1:30.000</td> <td style="width: 25%;">Plan-Nr.: A-3</td> <td style="width: 25%;">Blatt: 1</td> </tr> </table>	Stand: Januar 2024	Maßstab: 1:30.000	Plan-Nr.: A-3	Blatt: 1												
Stand: Januar 2024	Maßstab: 1:30.000	Plan-Nr.: A-3	Blatt: 1														

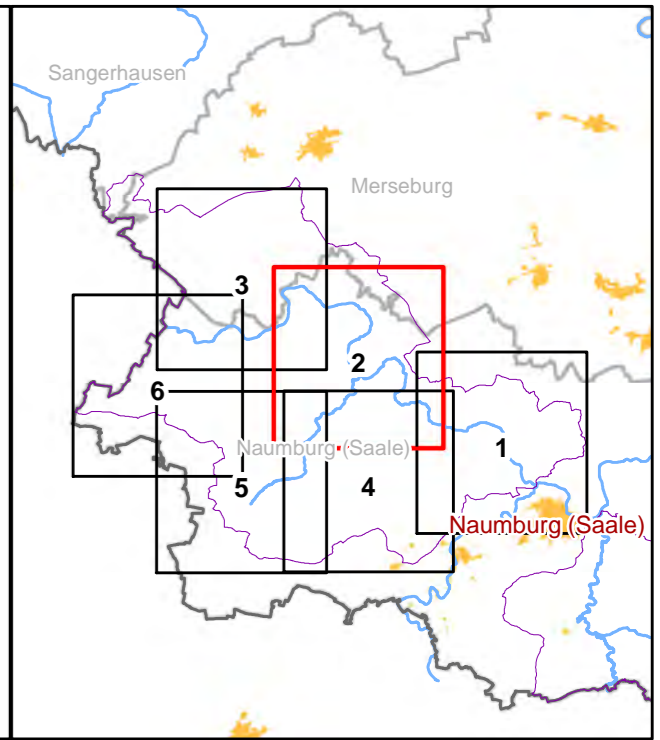
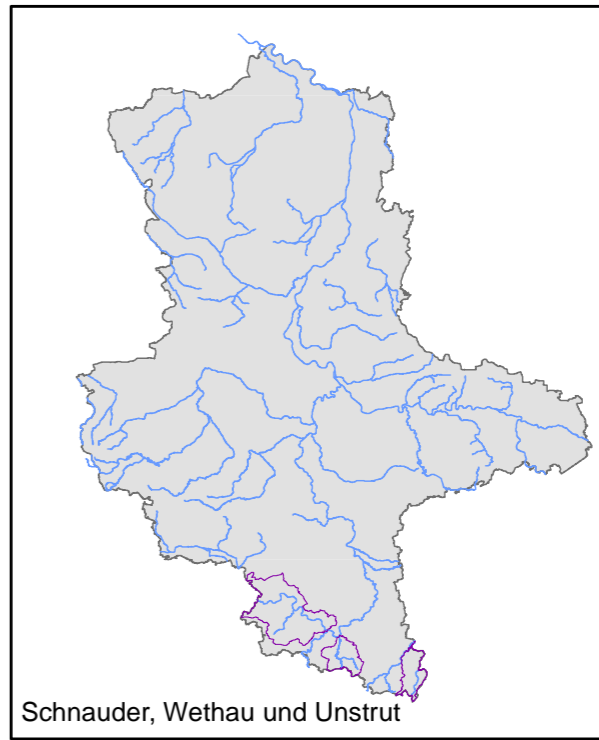
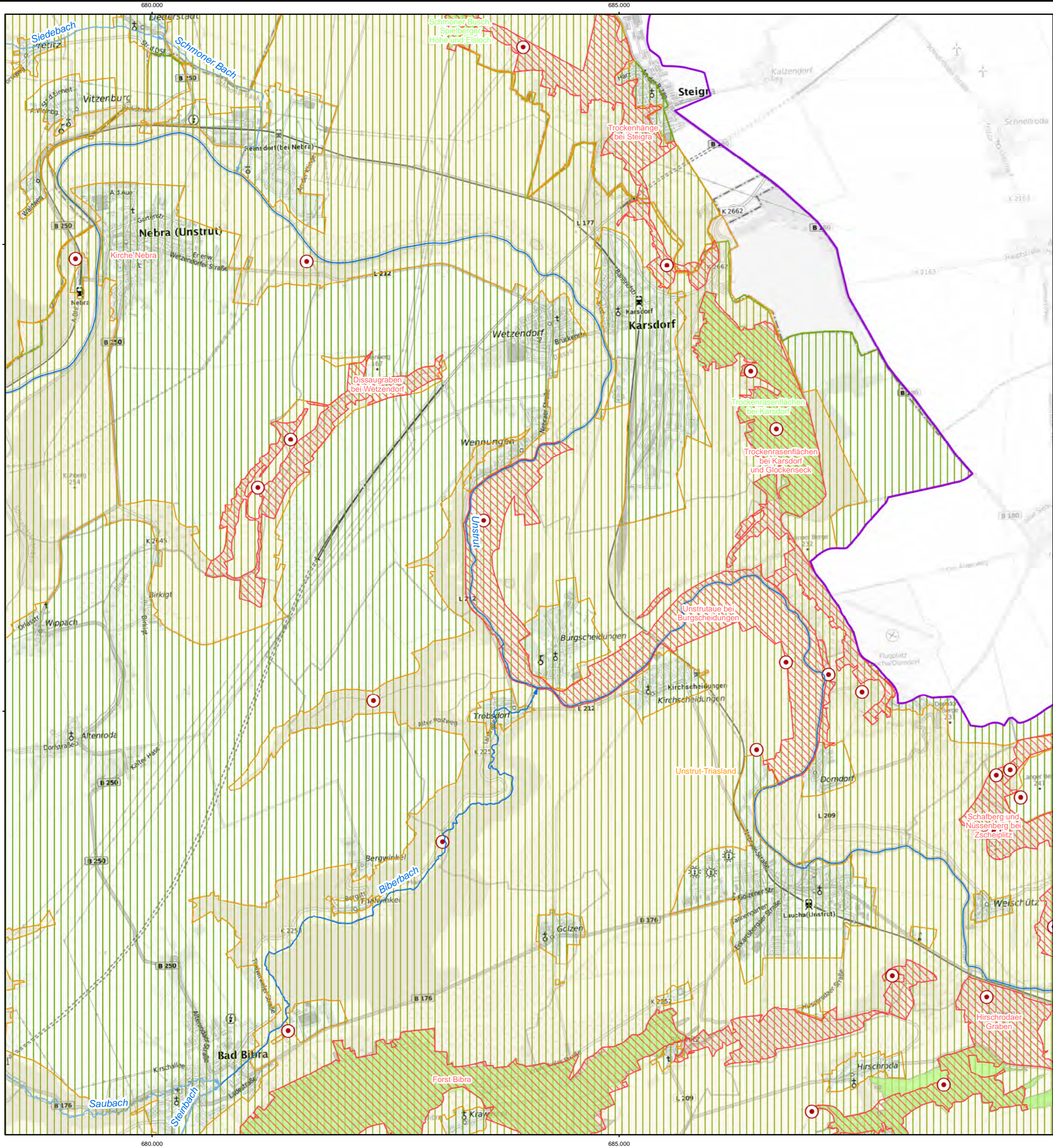

Schnauder, Wethau und Unstrut



Zeichenerklärung

- Projektgebiet
- Landesgrenze Sachsen-Anhalt
- Projektgewässer**
- 1. Ordnung
- 2. Ordnung
- Schutzgebiete**
- Flächennaturdenkmale
- FFH-Gebiete - Fließgewässer u. Grabensysteme
- FFH-Gebiete
- Landschaftsschutzgebiete
- Naturschutzgebiete
- Naturparke

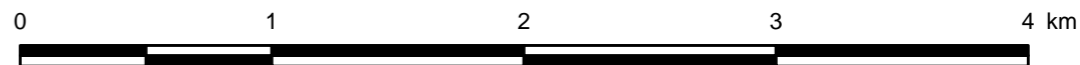

Auftraggeber Landesbetrieb für Hochwasserschutz und Wasserwirtschaft Otto-von-Guericke Str. 5, 39104 Magdeburg, Tel.: (0391) 581-0			
Auftragnehmer	Name	Datum	Unterschrift
bearbeitet	Keil		
gezeichnet	Pfohl		
geprüft	Keil		
Lagebezug: LS489 Höhenbezug: HS160			
Bestätigt:			
Datenquelle(n): Übergabe LHW Januar 2023 LVermGeo Sachsen-Anhalt			
Landkreis: Burgenlandkreis, Mansfeld-Südharz und Saalekreis			
Stand:	Maßstab:	Plan-Nr.:	Blatt:
Januar 2024	1:30.000	A-3	2

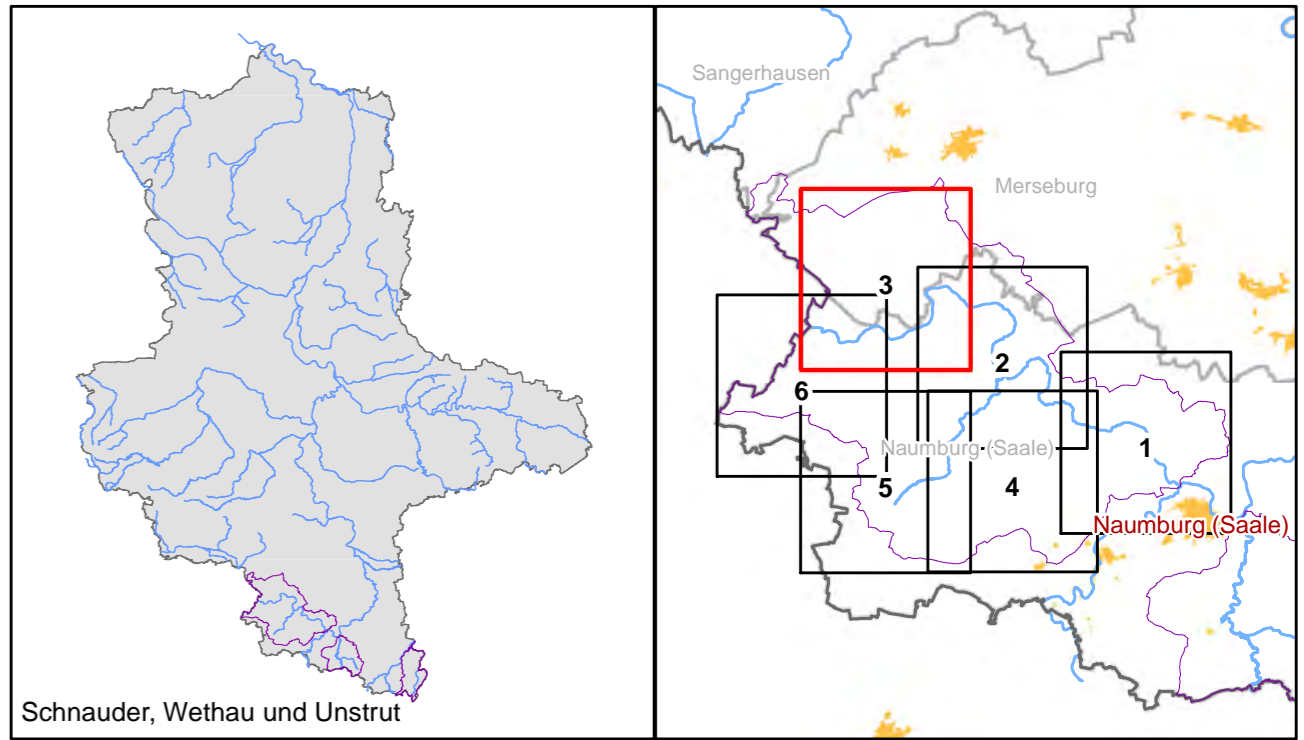
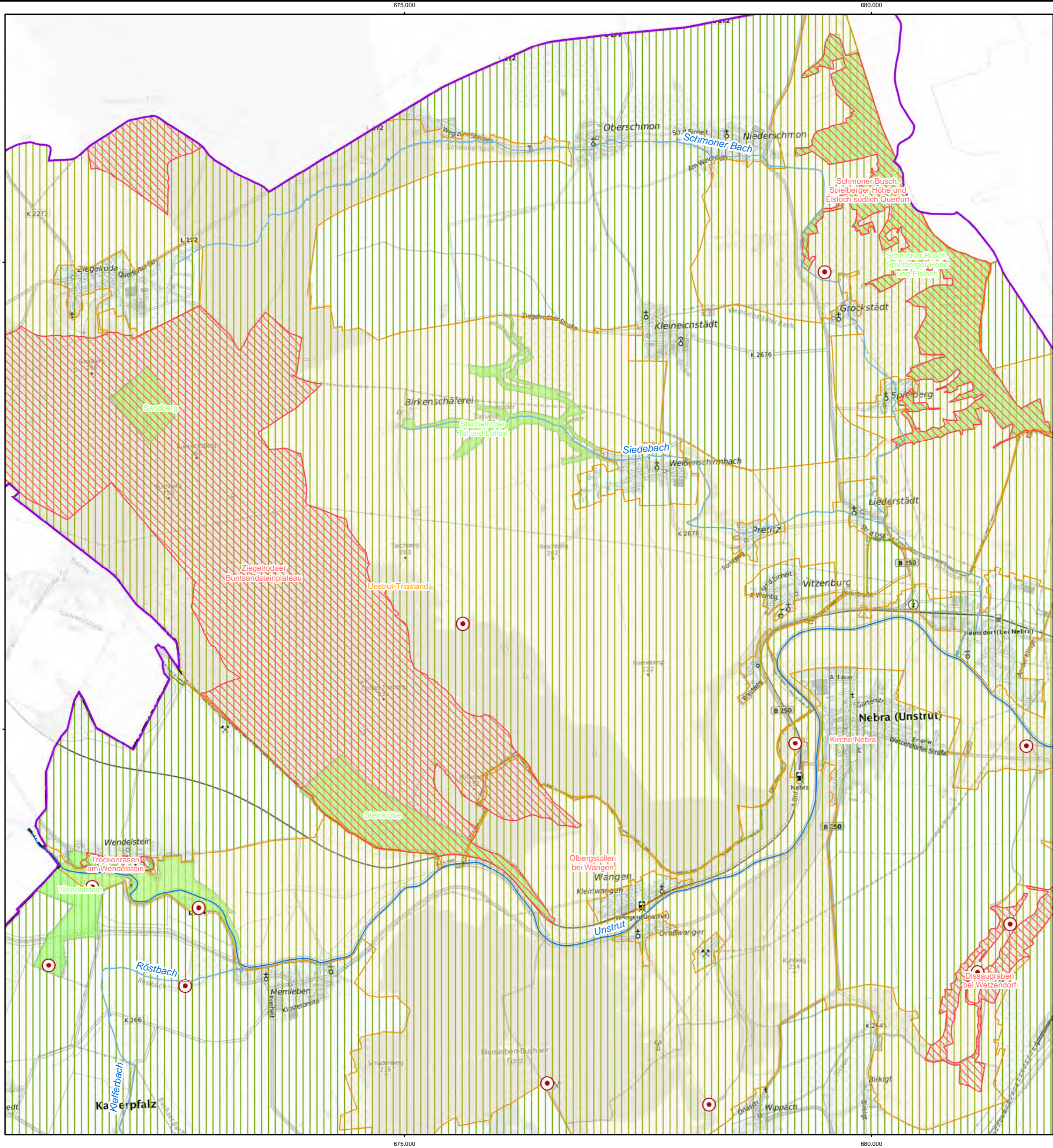

Zeichenerklärung

- Projektgebiet
- Landesgrenze Sachsen-Anhalt
- Projektgewässer**
- 1. Ordnung
- 2. Ordnung
- Schutzgebiete**
- ⊙ Flächennaturdenkmale
- ⋯ FFH-Gebiete - Fließgewässer u. Grabensysteme
- ▨ FFH-Gebiete
- ▨ Landschaftsschutzgebiete
- ▨ Naturschutzgebiete
- ▨ Naturparke

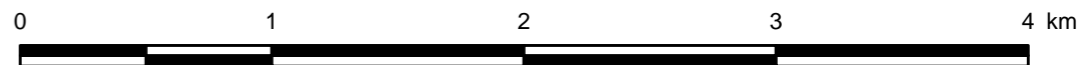

Auftraggeber Landesbetrieb für Hochwasserschutz und Wasserwirtschaft Sachsen-Anhalt Otto-von-Guericke Str. 5, 39104 Magdeburg, Tel.: (0391) 581-0			
Auftragnehmer	Name	Datum	Unterschrift
bearbeitet	Keil		
gezeichnet	Pföhl		
geprüft	Keil		
Lagebezug: LS489 Höhenbezug: HS160			
Bestätigt: <div style="text-align: center;"> BJÖRNSEN BERATENDE INGENIEURE Dohnanystraße 28, 04103 Leipzig; Tel.: (0341) 962759-0 </div>			
Gewässerentwicklungskonzept Schnauder, Wethau und Unstrut Schutzgebiete Teilgebiet Unstrut			
Landkreise: Burgenlandkreis, Mansfeld-Südharz und Saalekreis			
Datenquelle(n): Übergabe LHW Januar 2023 LVermGeo Sachsen-Anhalt		Stand: Januar 2024	Maßstab: 1:30.000
		Plan-Nr.: A-3	Blatt: 3

11.01.2024 13:38:54 Uhr, plohl
 \\bce01.delnas\EL22323265\planung\03_GIS\mxd\Anlagen\A03_Schutzgebiete_GEK_Unstrut.mxd

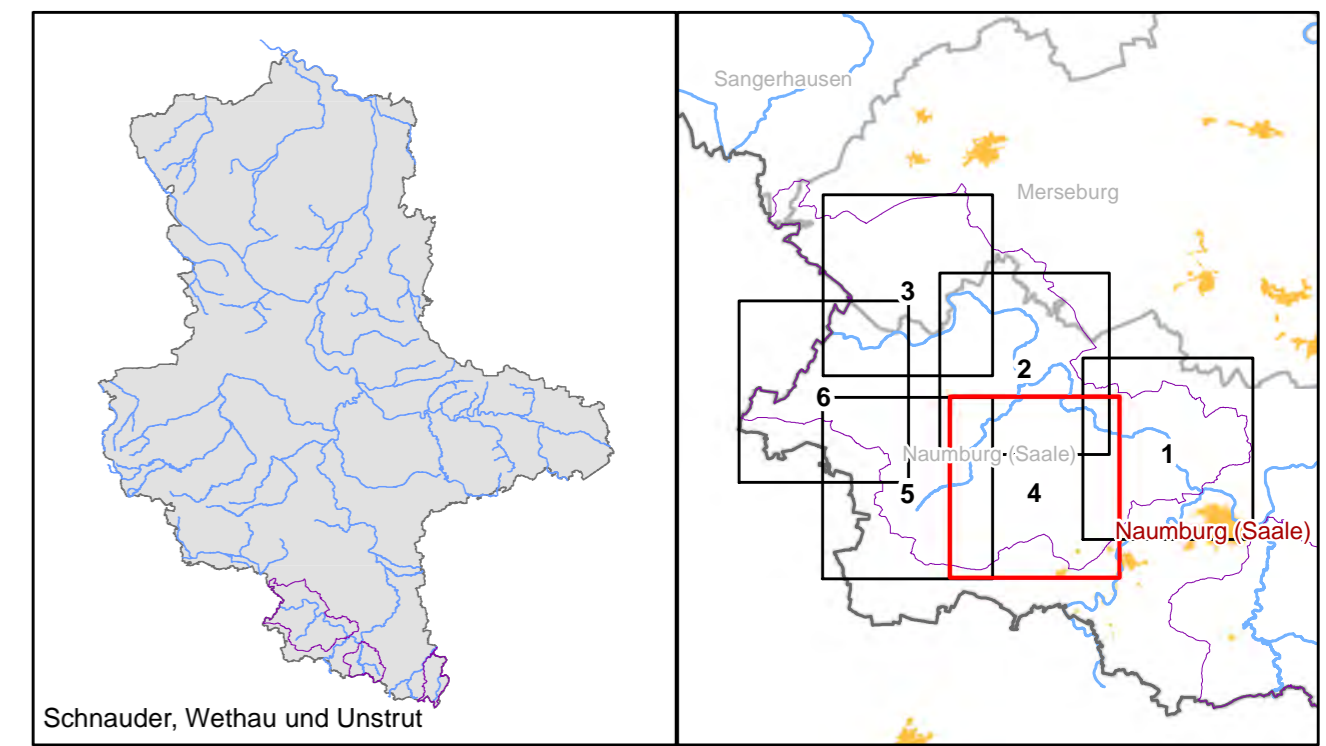
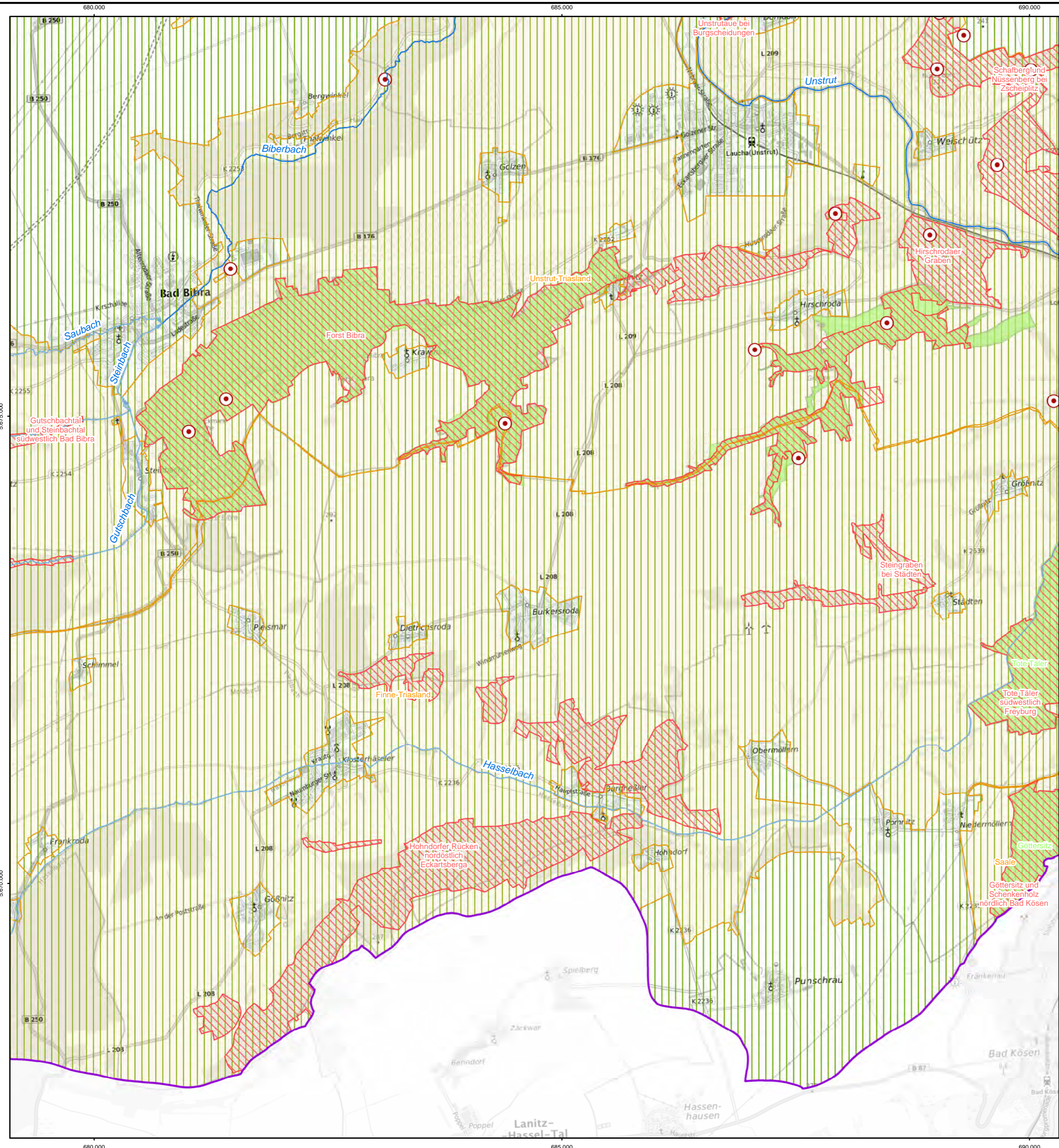

Zeichenerklärung

- Projektgebiet
- Landesgrenze Sachsen-Anhalt
- Projektgewässer**
- 1. Ordnung
- 2. Ordnung
- Schutzgebiete**
- Flächennaturdenkmale
- FFH-Gebiete - Fließgewässer u. Grabensysteme
- FFH-Gebiete
- Landschaftsschutzgebiete
- Naturschutzgebiete
- Naturparke

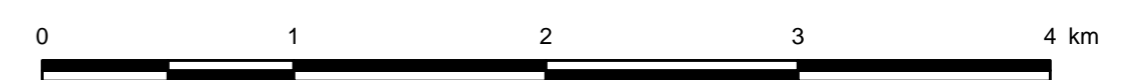

Auftraggeber Landesbetrieb für Hochwasserschutz und Wasserwirtschaft Otto-von-Guericke Str. 5, 39104 Magdeburg, Tel.: (0391) 581-0			
Auftragnehmer bearbeitet gezeichnet geprüft	Name Keil Pfohl Keil	Datum 	Unterschrift
 BJÖRNSEN BERATENDE INGENIEURE Dohnanyistraße 28, 04103 Leipzig; Tel.: (0341) 962759-0			
Lagebezug: LS489 Höhenbezug: HS160		Gewässerentwicklungskonzept Schnauder, Wethau und Unstrut Schutzgebiete Teilgebiet Unstrut	
Bestätigt:			
Landkreise: Burgenlandkreis, Mansfeld-Südharz und Saalekreis			
Datenquelle(n): Übergabe LHW Januar 2023 LVernGeo Sachsen-Anhalt		Stand: Januar 2024	Maßstab: 1:30.000
		Plan-Nr.: A-3	Blatt: 4

11.01.2024 13:39:16 Uhr, pfohl
 \\bce01.delnas\ES223265\planung\03_GIS\mxd\Anlagen\A03_Schutzgebiete_GEK_Unstrut.mxd

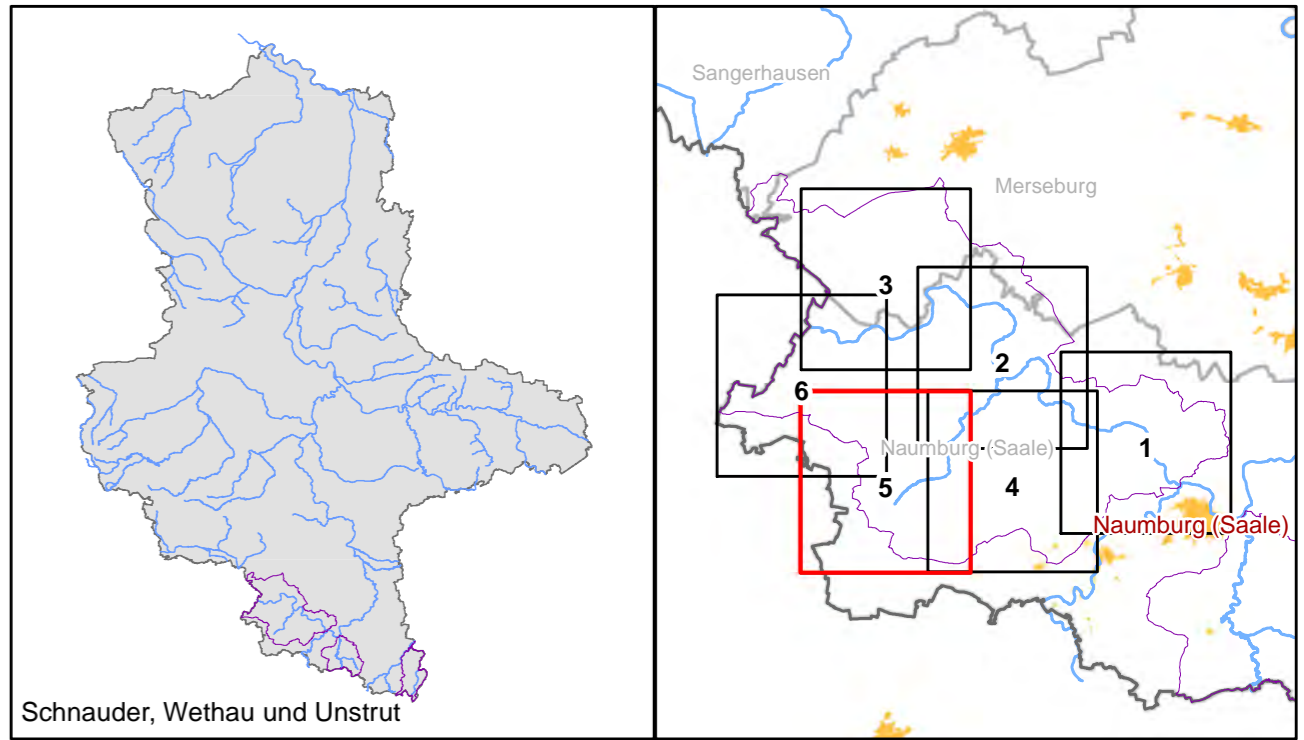
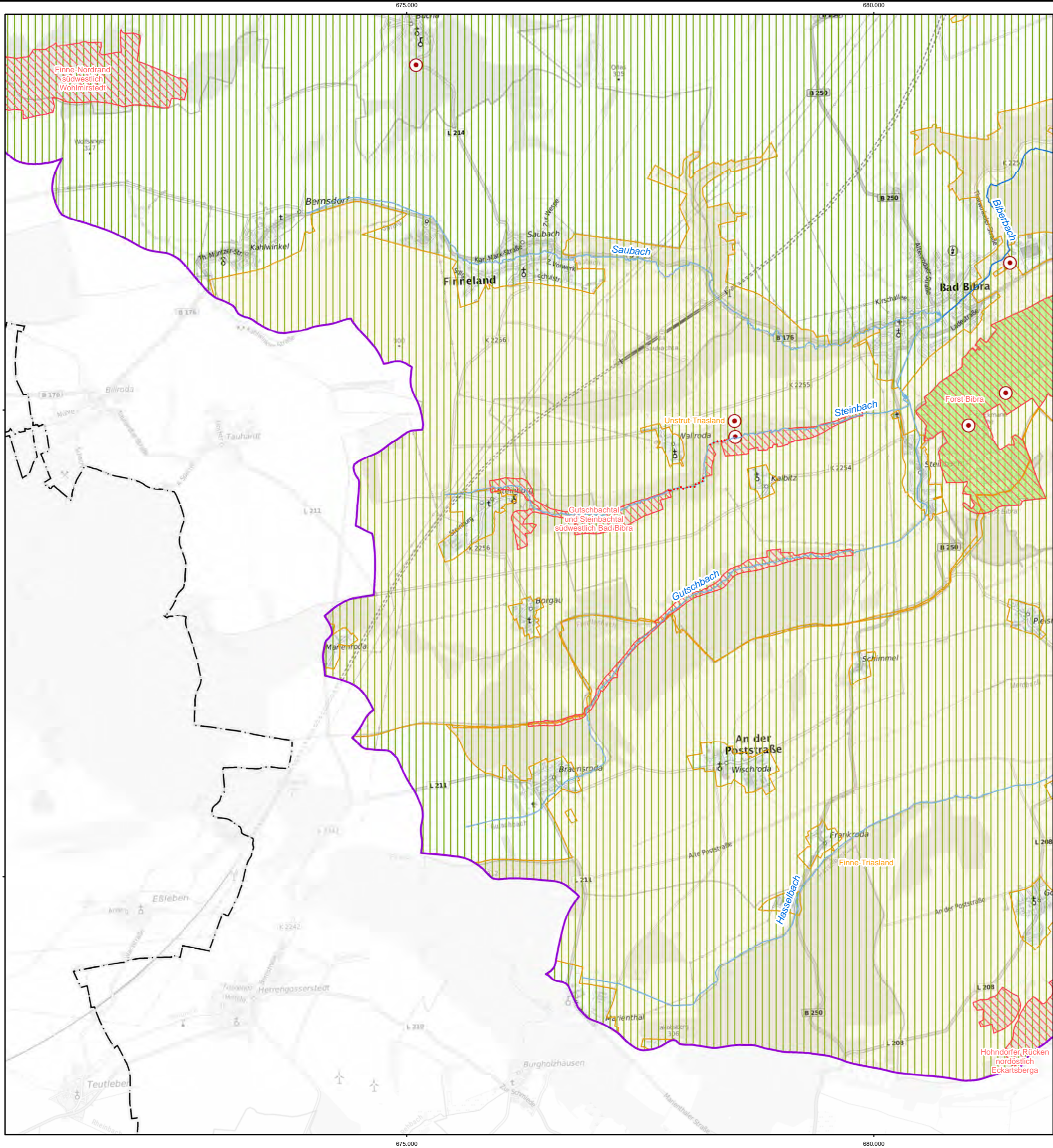

Zeichenerklärung

- Projektgebiet
- Landesgrenze Sachsen-Anhalt
- Projektgewässer**
- 1. Ordnung
- 2. Ordnung
- Schutzgebiete**
- ⊙ Flächennaturdenkmale
- ⋯ FFH-Gebiete - Fließgewässer u. Grabensysteme
- FFH-Gebiete
- Landschaftsschutzgebiete
- Naturschutzgebiete
- Naturparke

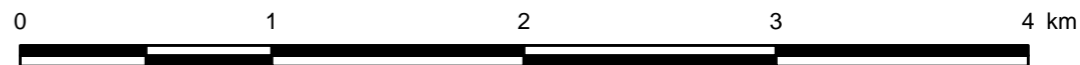

Auftraggeber LHW SACHSEN-ANHALT Landesbetrieb für Hochwasserschutz und Wasserwirtschaft Otto-von-Guericke Str. 5, 39104 Magdeburg, Tel.: (0391) 581-0			
Auftragnehmer	Name	Datum	Unterschrift
bearbeitet	Keil		
gezeichnet	Pfohl		
geprüft	Keil		
Lagebezug: LS489 Höhenbezug: HS160			
Bestätigt:			
BJÖRNSEN BERATENDE INGENIEURE Dohnanyistraße 28, 04103 Leipzig; Tel.: (0341) 962759-0 Gewässerentwicklungskonzept Schnauder, Wethau und Unstrut Schutzgebiete Teilgebiet Unstrut			
Landkreise: Burgenlandkreis, Mansfeld-Südharz und Saalekreis			
Datenquelle(n): Übergabe LHW Januar 2023 LVernGeo Sachsen-Anhalt		Stand: Januar 2024	Maßstab: 1:30.000
		Plan-Nr.: A-3	Blatt: 5

11.01.2024 13:40:00 Uhr, plohl
 \\bce01.de\mas\EL223235\planung03_GIS\mxd\Anlagen\A03_Schutzgebiete_GEK_Unstrut.mxd

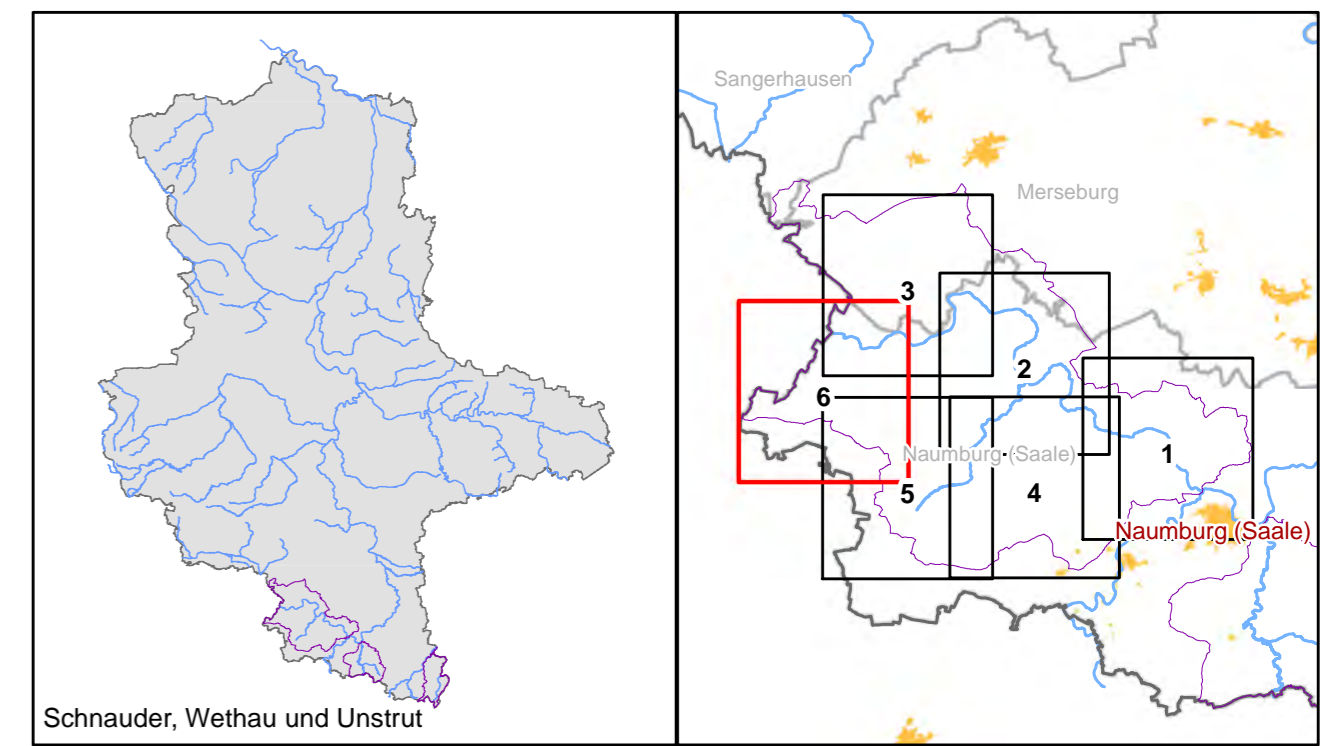
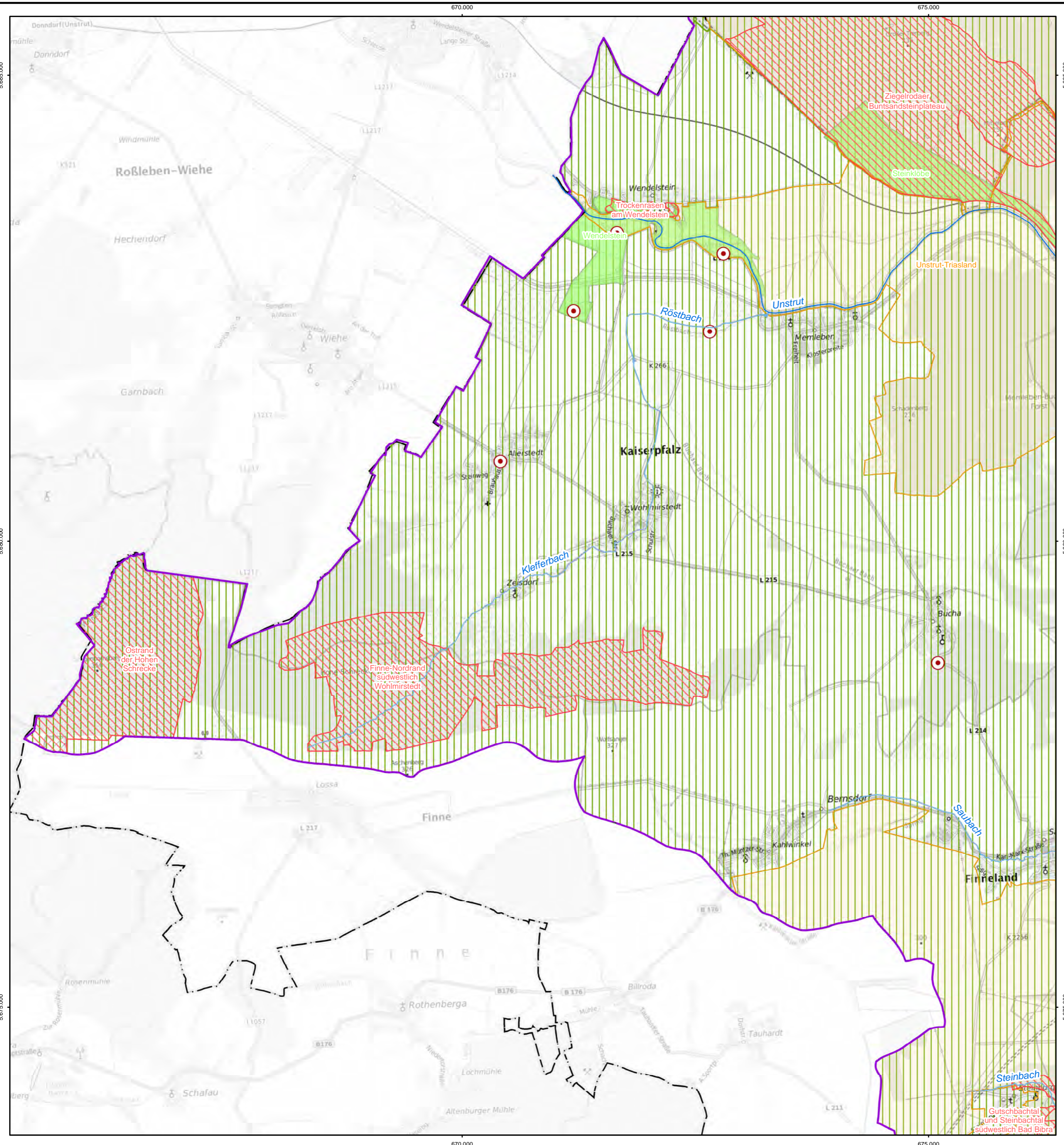

Zeichenerklärung

- Projektgebiet
- Landesgrenze Sachsen-Anhalt
- Projektgewässer**
- 1. Ordnung
- 2. Ordnung
- Schutzgebiete**
- Flächennaturdenkmale
- FFH-Gebiete - Fließgewässer u. Grabensysteme
- FFH-Gebiete
- Landschaftsschutzgebiete
- Naturschutzgebiete
- Naturparke

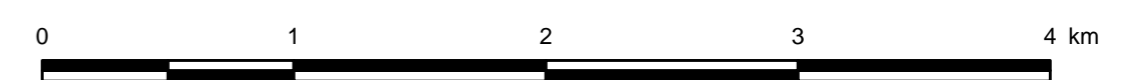

Auftraggeber Landesbetrieb für Hochwasserschutz und Wasserwirtschaft Otto-von-Guericke Str. 5, 39104 Magdeburg, Tel.: (0391) 581-0			
Auftragnehmer bearbeitet gezeichnet geprüft	Name Keil Pfohl Keil	Datum 	Unterschrift
 BJÖRNSEN BERATENDE INGENIEURE Dohnanyistraße 28, 04103 Leipzig; Tel.: (0341) 962759-0			
Lagebezug: LS489 Höhenbezug: HS160		Gewässerentwicklungskonzept Schnauder, Wethau und Unstrut Schutzgebiete Teilgebiet Unstrut	
Bestätigt:			
Landkreise: Burgenlandkreis, Mansfeld-Südharz und Saalekreis			
Datenquelle(n): Übergabe LHW Januar 2023 LVermGeo Sachsen-Anhalt			
Stand:	Maßstab:	Plan-Nr.:	Blatt:
Januar 2024	1:30.000	A-3	6