

15.05.2024 16:48:59 Uhr, pfohl
 \\bce01.de\inas\EL223235\planung\03_GIS\mxd\Anlagen\20240411\A05_Wanderhindernisse_Planungsabschnitte_GEK_Schnauder.mxd

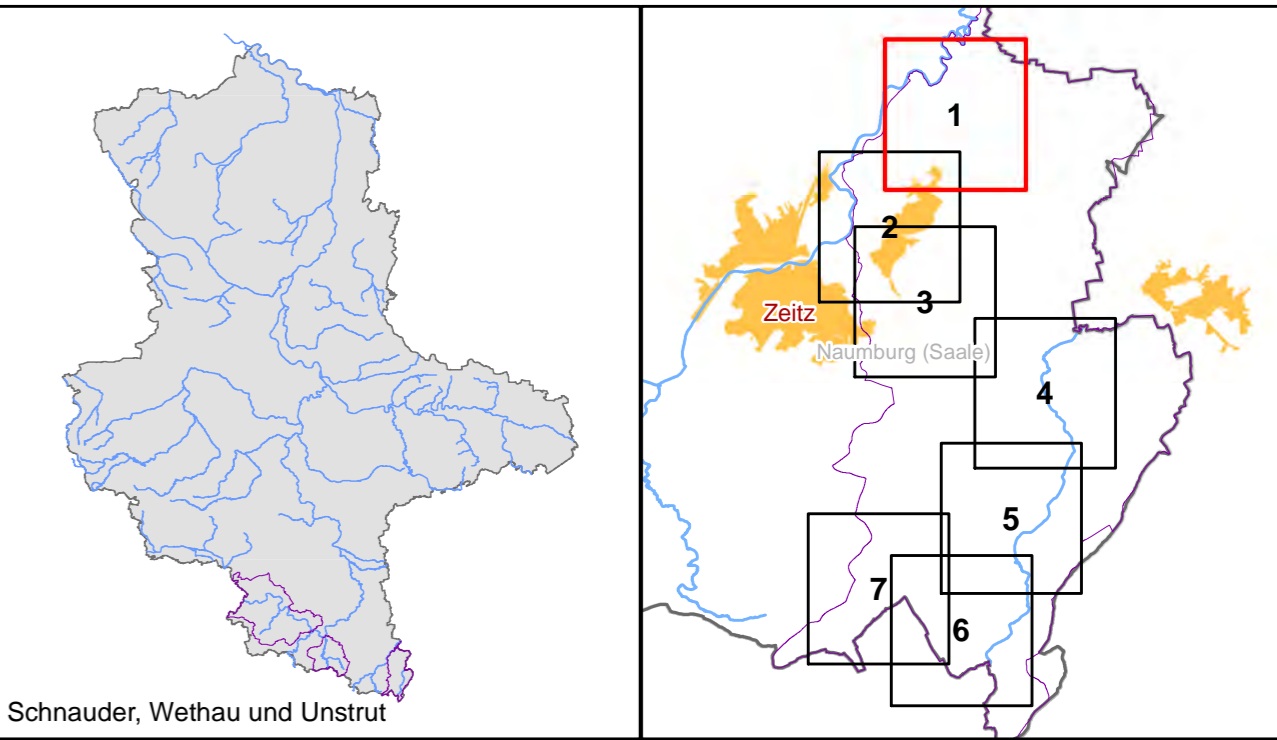

Zeichenerklärung

- Projektgebiet
- Landesgrenze Sachsen-Anhalt
- Projektgewässer
 - 1. Ordnung
 - 2. Ordnung
 - festgesetzte Überschwemmungsgebiete (HQ₁₀₀)
- Bauwerksarten
 - Brücke
 - Sohlbauwerk
 - Stauanlage
 - Verrohrung / Durchlass
 - Fischwanderhilfe
- Wanderhindernisse
 - nicht bewertet
 - durchgängig
 - nicht durchgängig
 - eingeschränkt durchgängig
- Planungsabschnitte

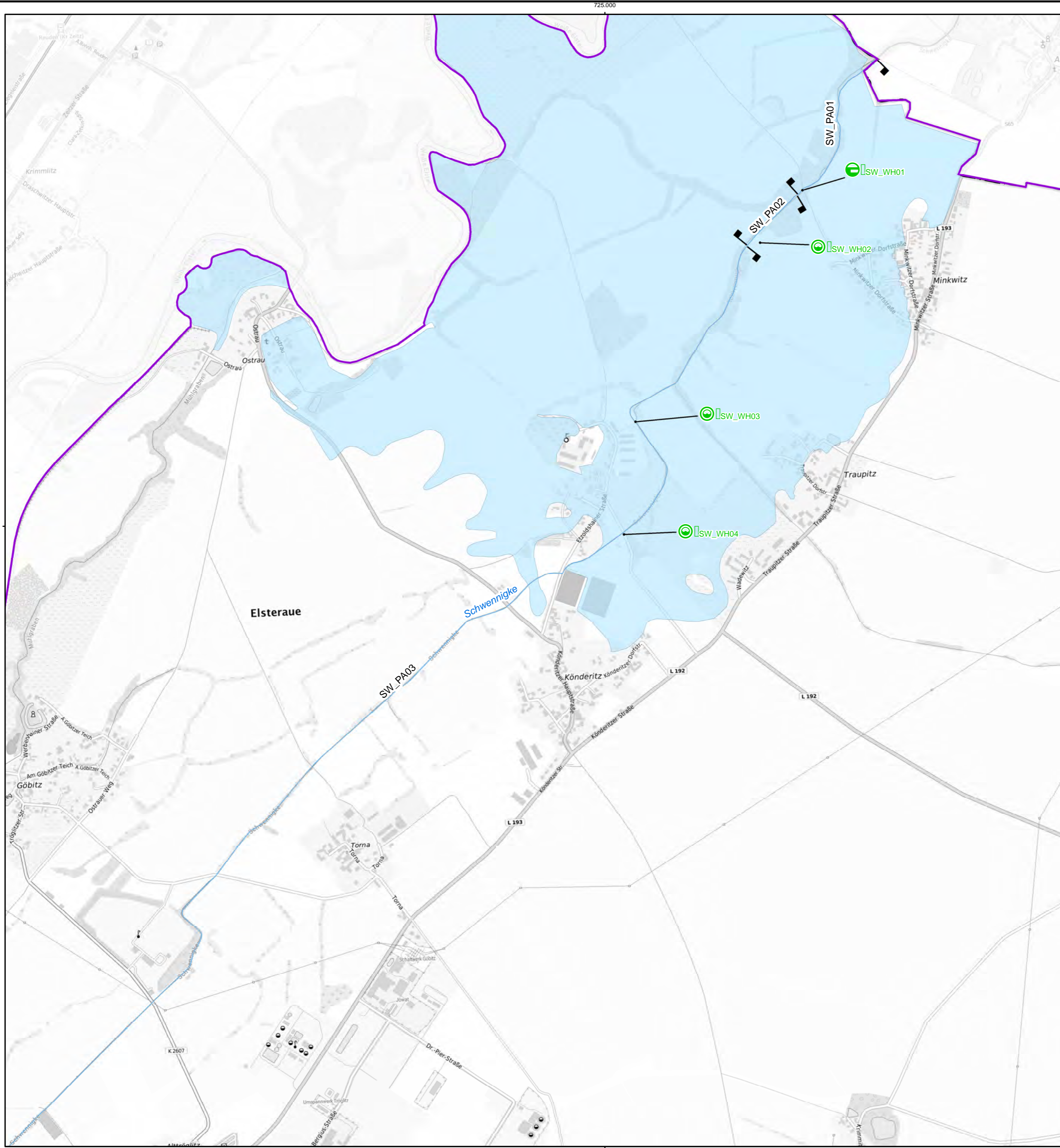
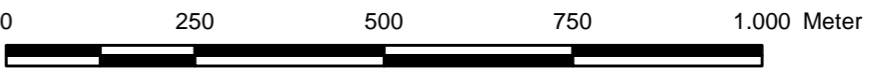

Landesbetrieb für Hochwasserschutz und Wasserwirtschaft Otto-von-Guericke Str. 5, 39104 Magdeburg, Tel.: (0391) 581-0		BJÖRNSEN BERATENDE INGENIEURE Dohnanyistraße 28, 04103 Leipzig; Tel.: (0341) 962759-0																	
<table border="1" style="width: 100%; border-collapse: collapse;"> <thead> <tr> <th>Auftraggeber</th> <th>Name</th> <th>Datum</th> <th>Unterschrift</th> </tr> </thead> <tbody> <tr> <td>bearbeitet</td> <td>Keil</td> <td></td> <td></td> </tr> <tr> <td>gezeichnet</td> <td>Pfohl</td> <td></td> <td></td> </tr> <tr> <td>geprüft</td> <td>Keil</td> <td></td> <td></td> </tr> </tbody> </table>	Auftraggeber	Name	Datum	Unterschrift	bearbeitet	Keil			gezeichnet	Pfohl			geprüft	Keil			Lagebezug: LS489 Höhenbezug: HS160		
Auftraggeber	Name	Datum	Unterschrift																
bearbeitet	Keil																		
gezeichnet	Pfohl																		
geprüft	Keil																		
Bestätigt:		Gewässerentwicklungskonzept Schnauder, Wethau und Unstrut Wanderhindernisse und Planungsabschnitte Teilgebiet Schnauder																	
Datenquelle(n): Übergabe LHW Januar 2023 LVermGeo Sachsen-Anhalt		Landkreise: Burgenlandkreis, Mansfeld-Südharz und Saalekreis																	
Stand:	Maßstab:	Plan-Nr.:	Blatt:																
Mai 2024	1:10.000	A-5	1																

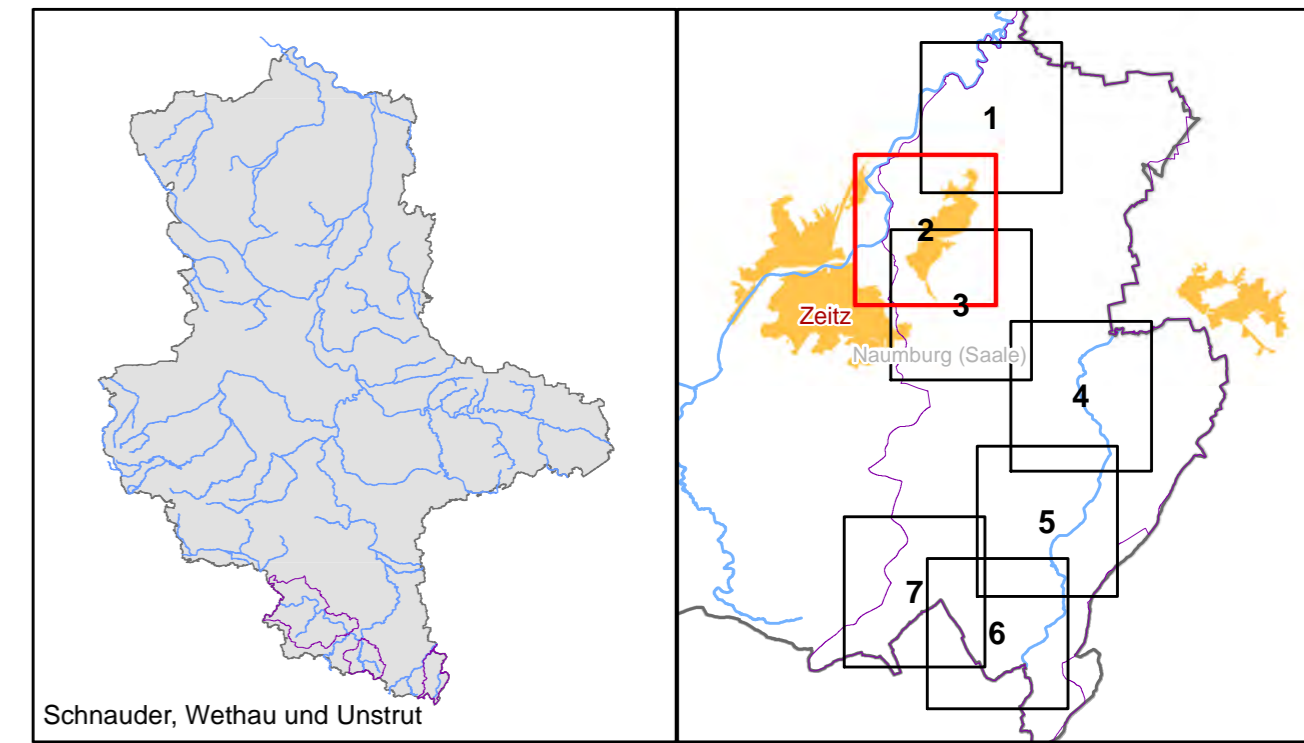
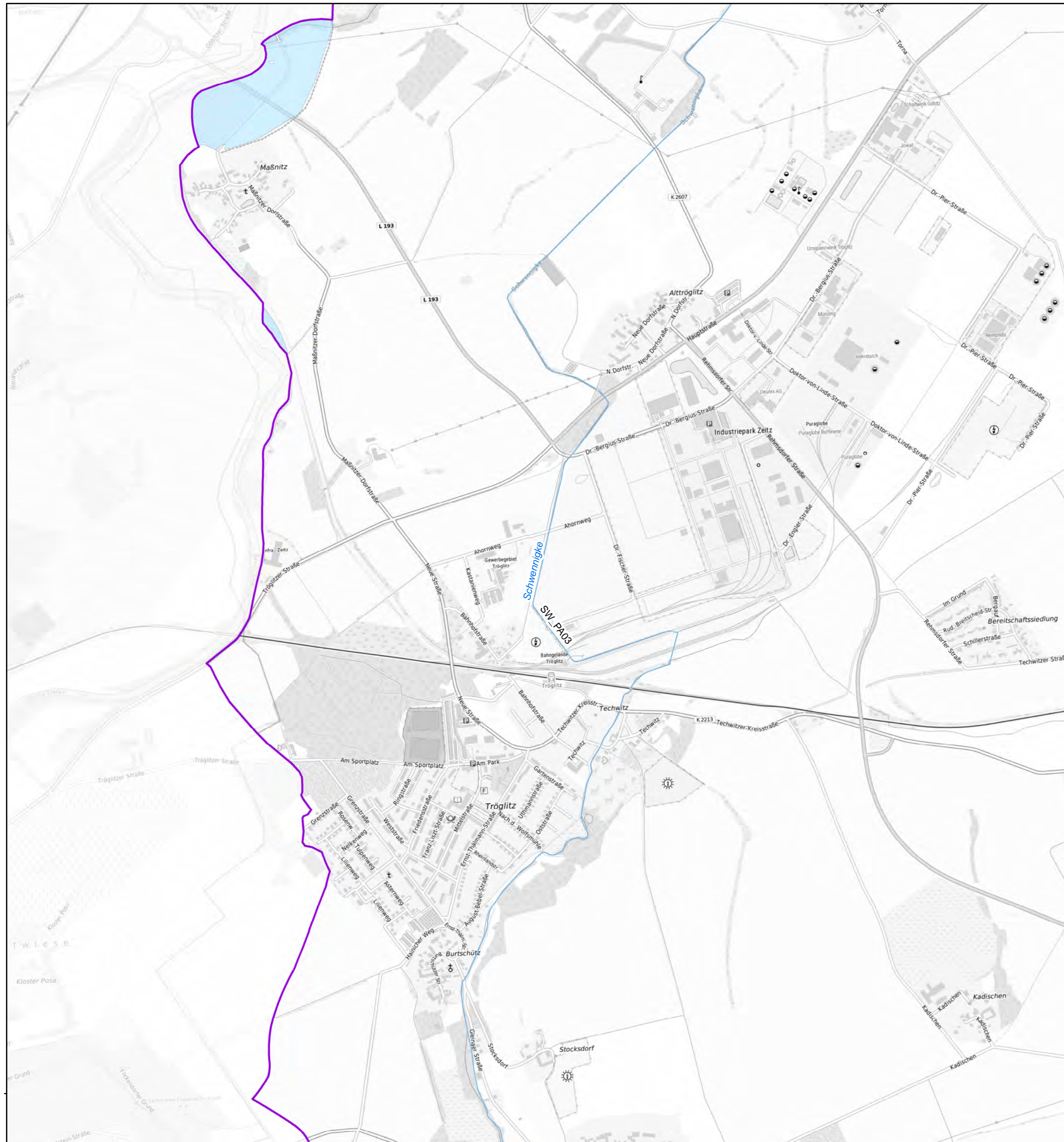

Zeichenerklärung

- Projektgebiet
- Landesgrenze Sachsen-Anhalt
- Projektgewässer
 - 1. Ordnung
 - 2. Ordnung
 - festgesetzte Überschwemmungsgebiete (HQ₁₀₀)

Bauwerksarten

- Brücke
- Sohlbauwerk
- Stauanlage
- Verrohrung / Durchlass
- Fischwanderhilfe

Wanderhindernisse

- nicht bewertet
- durchgängig
- nicht durchgängig
- eingeschränkt durchgängig

- Planungsabschnitte

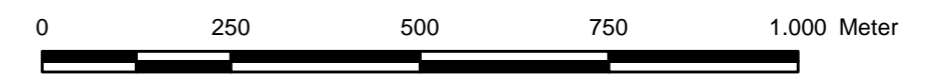

Auftraggeber Landesbetrieb für Hochwasserschutz und Wasserwirtschaft Otto-von-Guericke Str. 5, 39104 Magdeburg, Tel.: (0391) 581-0			
bearbeitet gezeichnet geprüft	Name Keil Pfohl Keil	Datum	Unterschrift
 BJÖRNSEN BERATENDE INGENIEURE Dohnanyistraße 28, 04103 Leipzig; Tel.: (0341) 962759-0			
Lagebezug: LS489 Höhenbezug: HS160			
Bestätigt:			
Landkreise: Burgenlandkreis, Mansfeld-Südharz und Saalekreis			
Datenquelle(n): Übergabe LHW Januar 2023 LVermGeo Sachsen-Anhalt		Stand: Mai 2024	Maßstab: 1:10.000
		Plan-Nr.: A-5	Blatt: 2

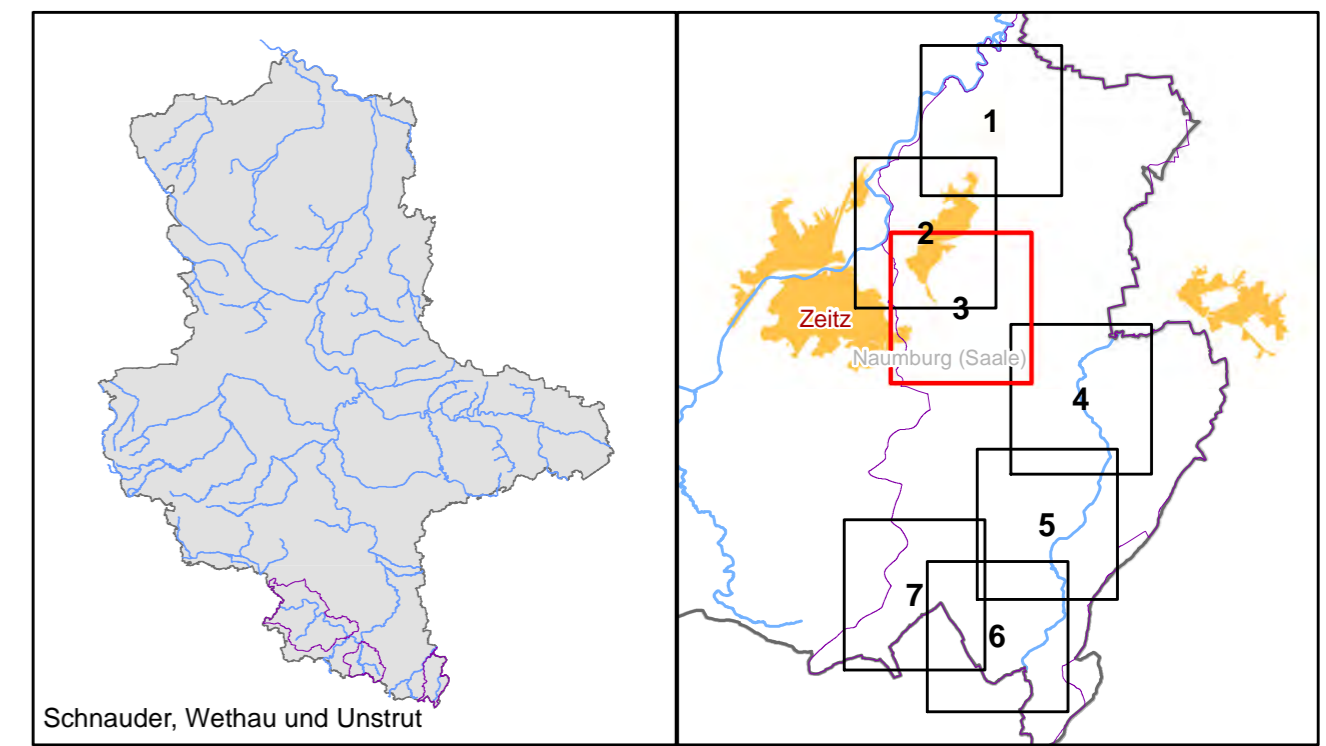
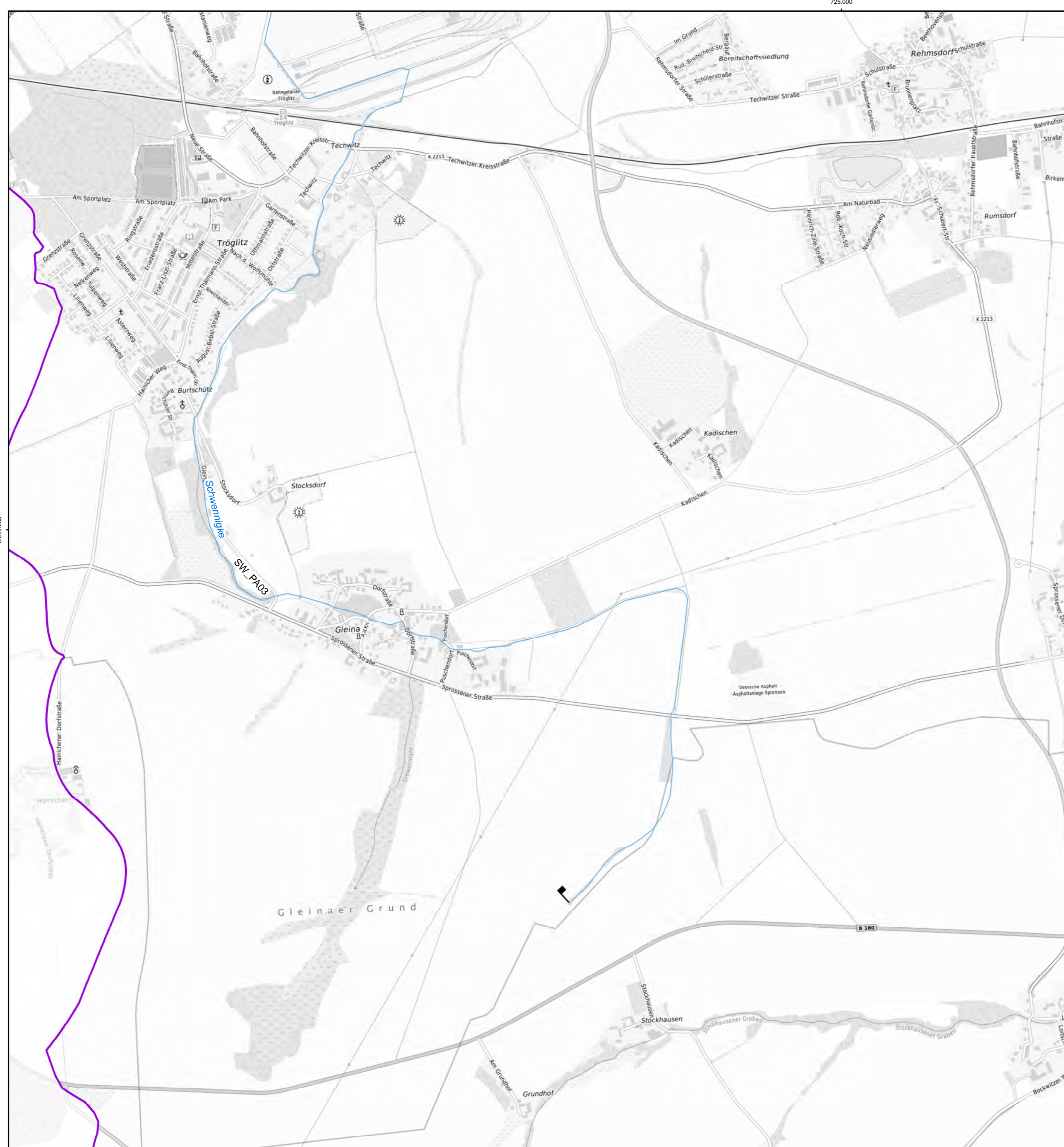

Zeichenerklärung

- Projektgebiet
- Landesgrenze Sachsen-Anhalt
- Projektgewässer
 - 1. Ordnung
 - 2. Ordnung
 - festgesetzte Überschwemmungsgebiete (HQ₁₀₀)

Bauwerksarten

- Brücke
- Sohlbauwerk
- Stauanlage
- Verrohrung / Durchlass
- Fischwanderhilfe

Wanderhindernisse

- nicht bewertet
- durchgängig
- nicht durchgängig
- eingeschränkt durchgängig

- Planungsabschnitte

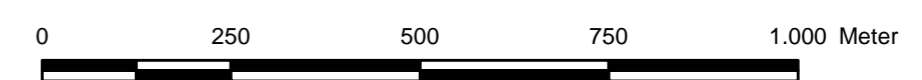

Auftraggeber Landesbetrieb für Hochwasserschutz und Wasserwirtschaft Otto-von-Guericke Str. 5, 39104 Magdeburg, Tel.: (0391) 581-0	
Auftragnehmer Name: Keil Datum: Unterschrift:	 BJÖRNSEN BERATENDE INGENIEURE Dohnanyistraße 28, 04103 Leipzig, Tel.: (0341) 962759-0
bearbeitet gezeichnet geprüft	Keil Pfohl Keil
Lagebezug: LS489 Höhenbezug: HS160	Gewässerentwicklungskonzept Schnauder, Wethau und Unstrut Wanderhindernisse und Planungsabschnitte Teilgebiet Schnauder
Bestätigt:	Landkreise: Burgenlandkreis, Mansfeld-Südharz und Saalekreis
Datenquelle(n): Übergabe LHW Januar 2023 LVernGeo Sachsen-Anhalt	Stand: Mai 2024 Maßstab: 1:10.000 Plan-Nr.: A-5 Blatt: 3

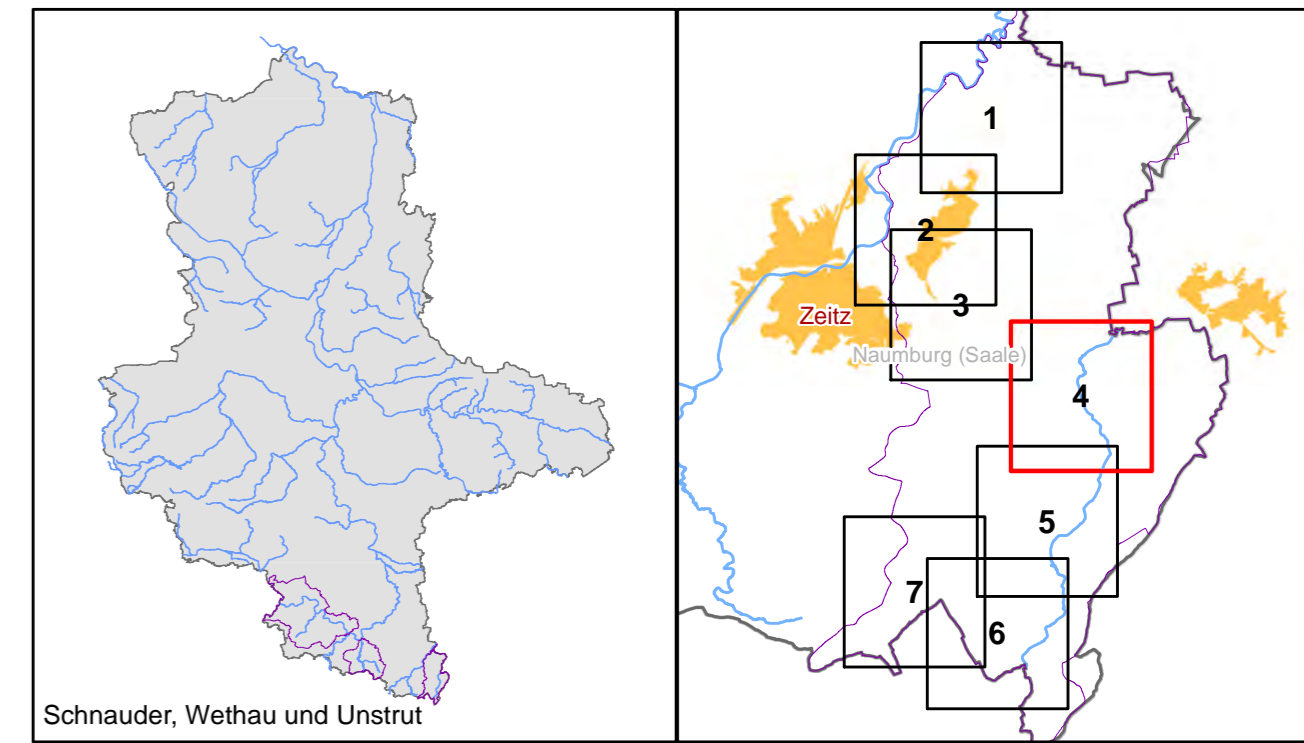
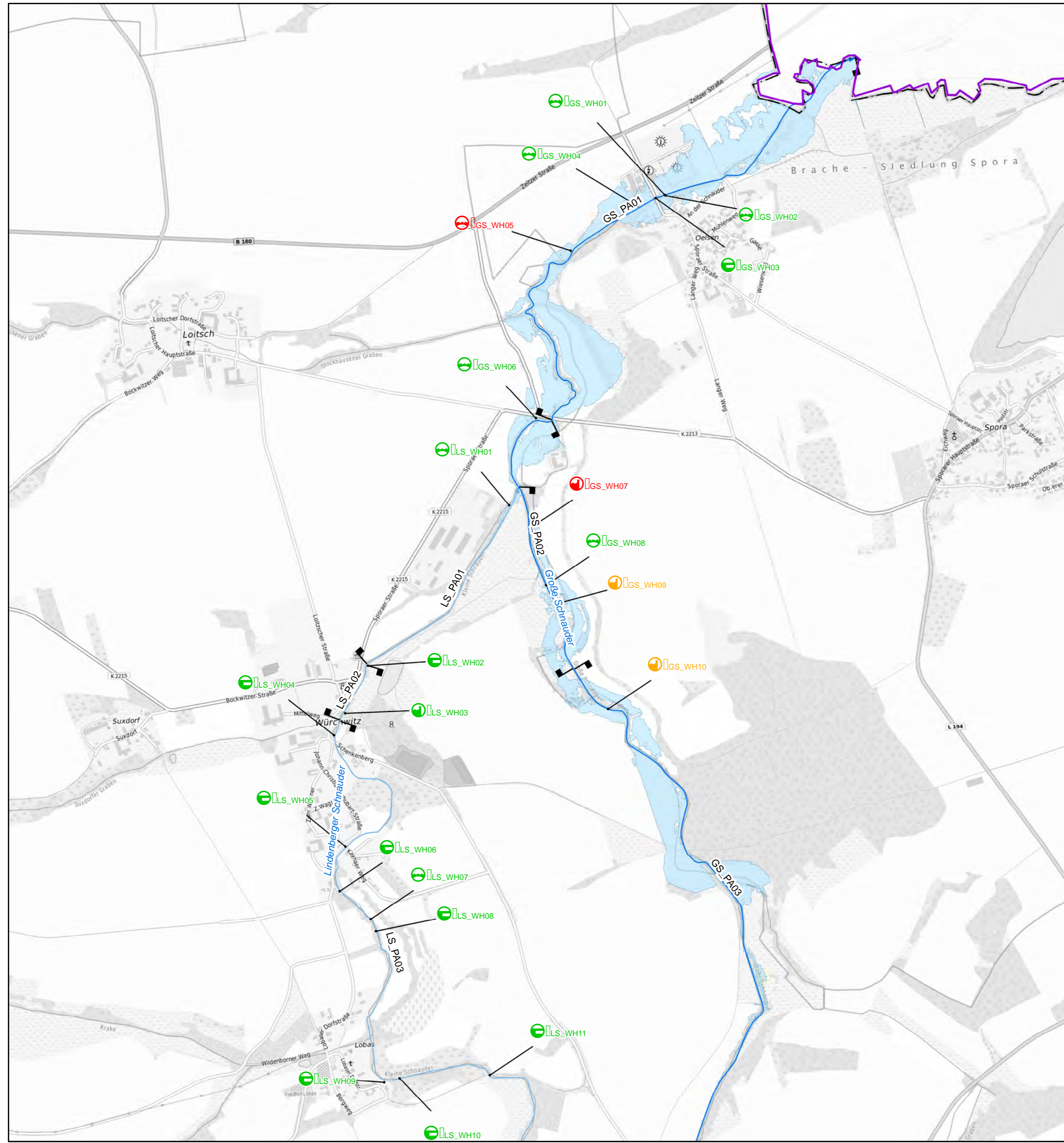

Zeichenerklärung

- Projektgebiet
- Landesgrenze Sachsen-Anhalt
- Projektgewässer
 - 1. Ordnung
 - 2. Ordnung
 - festgesetzte Überschwemmungsgebiete (HQ₁₀₀)

Bauwerksarten

- Brücke
- Sohlbauwerk
- Stauanlage
- Verrohrung / Durchlass
- Fischwanderhilfe

Wanderhindernisse

- nicht bewertet
- durchgängig
- nicht durchgängig
- eingeschränkt durchgängig

- Planungsabschnitte

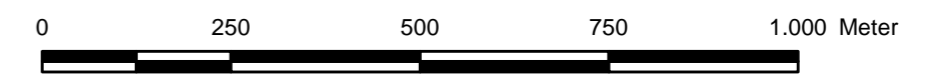

Auftraggeber Landesbetrieb für Hochwasserschutz und Wasserwirtschaft Otto-von-Guericke Str. 5, 39104 Magdeburg, Tel.: (0391) 581-0			
bearbeitet gezeichnet geprüft	Name Keil Pfohl Keil	Datum	Unterschrift
 BJÖRNSEN BERATENDE INGENIEURE Dohnanyistraße 28, 04103 Leipzig; Tel.: (0341) 962759-0			
Lagebezug: LS489 Höhenbezug: HS160			
Bestätigt:			
Datenquelle(n): Übergabe LHW Januar 2023 LVermGeo Sachsen-Anhalt			
Landkreise: Burgenlandkreis, Mansfeld-Südharz und Saalekreis			
Stand:	Maßstab:	Plan-Nr.:	Blatt:
Mai 2024	1:10.000	A-5	4

15.05.2024 16:50:52 Uhr, pfohl
 \\bce01.de\mas\EL223265\planung\03_GIS\mxd\Anlagen\20240411\A05_Wanderhindernisse_Planungsabschnitte_GEK_Schnauder.mxd

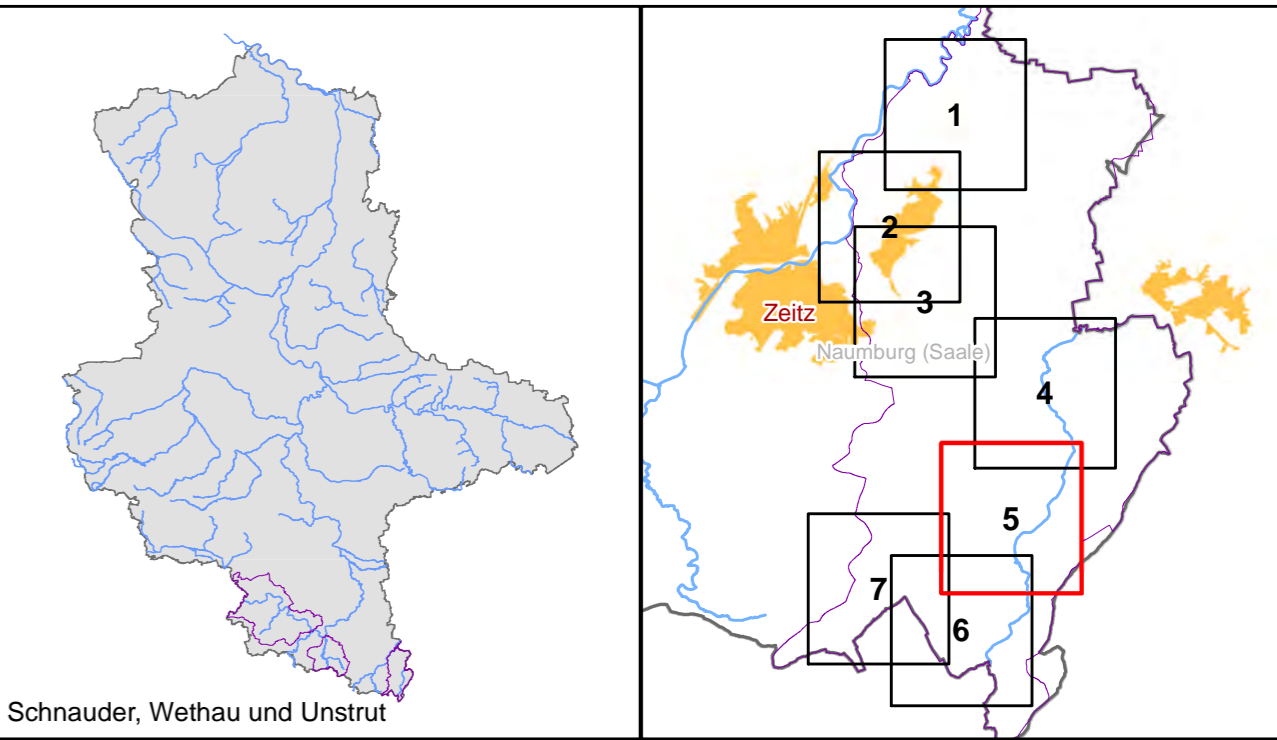
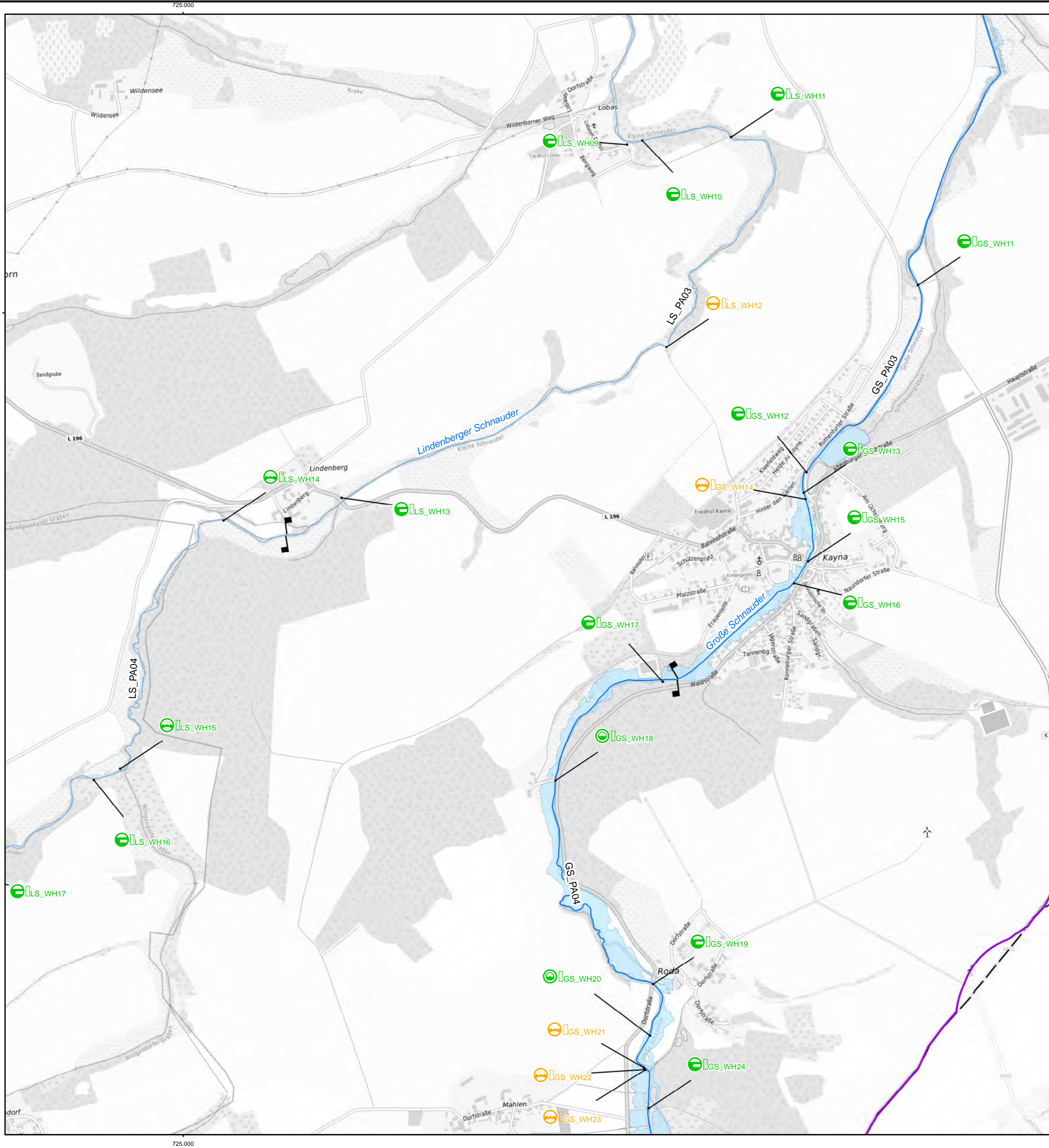

Zeichenerklärung

- Projektgebiet
- Landesgrenze Sachsen-Anhalt
- Projektgewässer
 - 1. Ordnung
 - 2. Ordnung
 - festgesetzte Überschwemmungsgebiete (HQ₁₀₀)
- Bauwerksarten
 - Brücke
 - Sohlbauwerk
 - Stauanlage
 - Verrohrung / Durchlass
 - Fischwanderhilfe
- Wanderhindernisse
 - nicht bewertet
 - durchgängig
 - nicht durchgängig
 - eingeschränkt durchgängig
- Planungsabschnitte

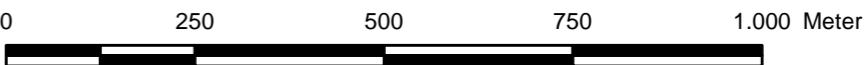

Auftraggeber Landesbetrieb für Hochwasserschutz und Wasserwirtschaft Otto-von-Guericke Str. 5, 39104 Magdeburg, Tel.: (0391) 581-0		 BJÖRNSEN BERATENDE INGENIEURE Dohnanyistraße 28, 04103 Leipzig; Tel.: (0341) 962759-0	
Auftragnehmer	Name	Datum	Unterschrift
bearbeitet	Keil		
gezeichnet	Pfohl		
geprüft	Keil		
Lagebezug: LS489 Höhenbezug: HS160		Gewässerentwicklungskonzept Schnauder, Wethau und Unstrut Wanderhindernisse und Planungsabschnitte Teilgebiet Schnauder	
Bestätigt:		Landkreise: Burgenlandkreis, Mansfeld-Südharz und Saalekreis	
Datenquelle(n): Übergabe LHW Januar 2023 LVermGeo Sachsen-Anhalt		Stand: Mai 2024	Maßstab: 1:10.000
		Plan-Nr.: A-5	Blatt: 5

15.05.2024 16:51:23 Uhr, pfohl
 \\bce01.de\mas\ES2323265\planung\03_GIS\mxd\Anlagen\20240411\A05_Wanderhindernisse_Planungsabschnitte_GEK_Schnauder.mxd

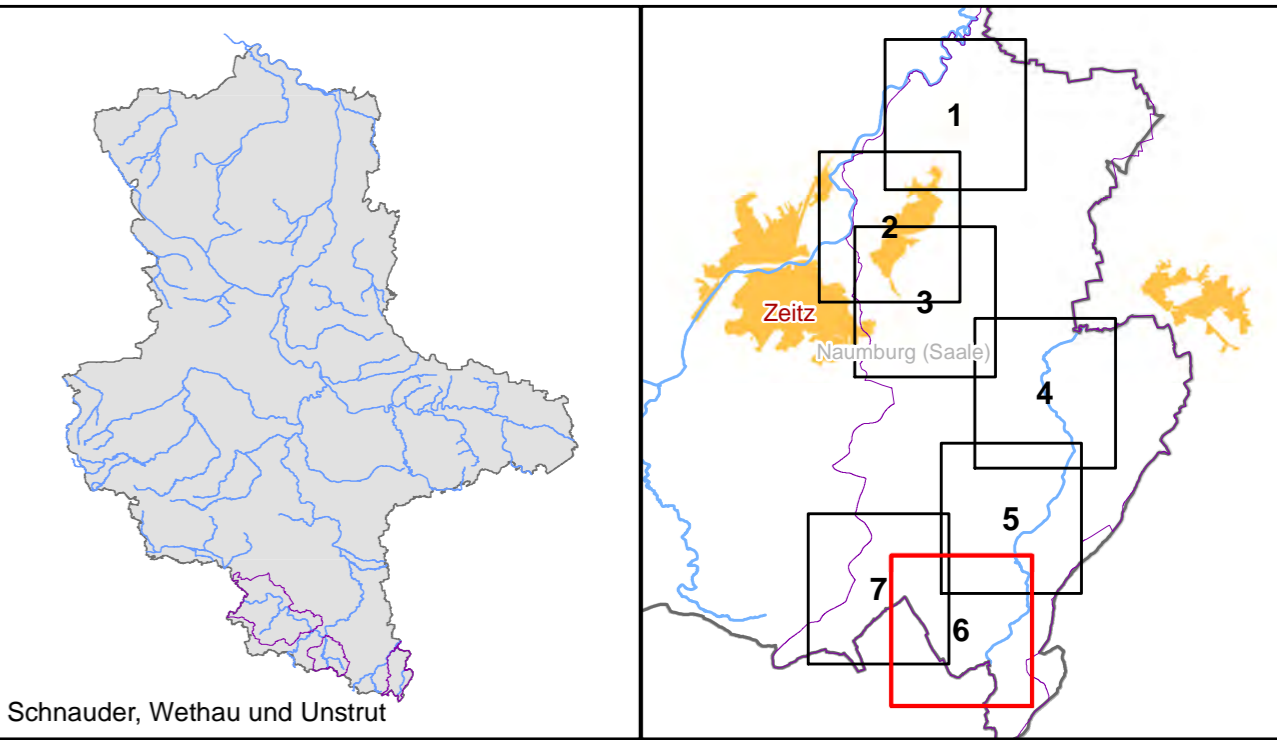
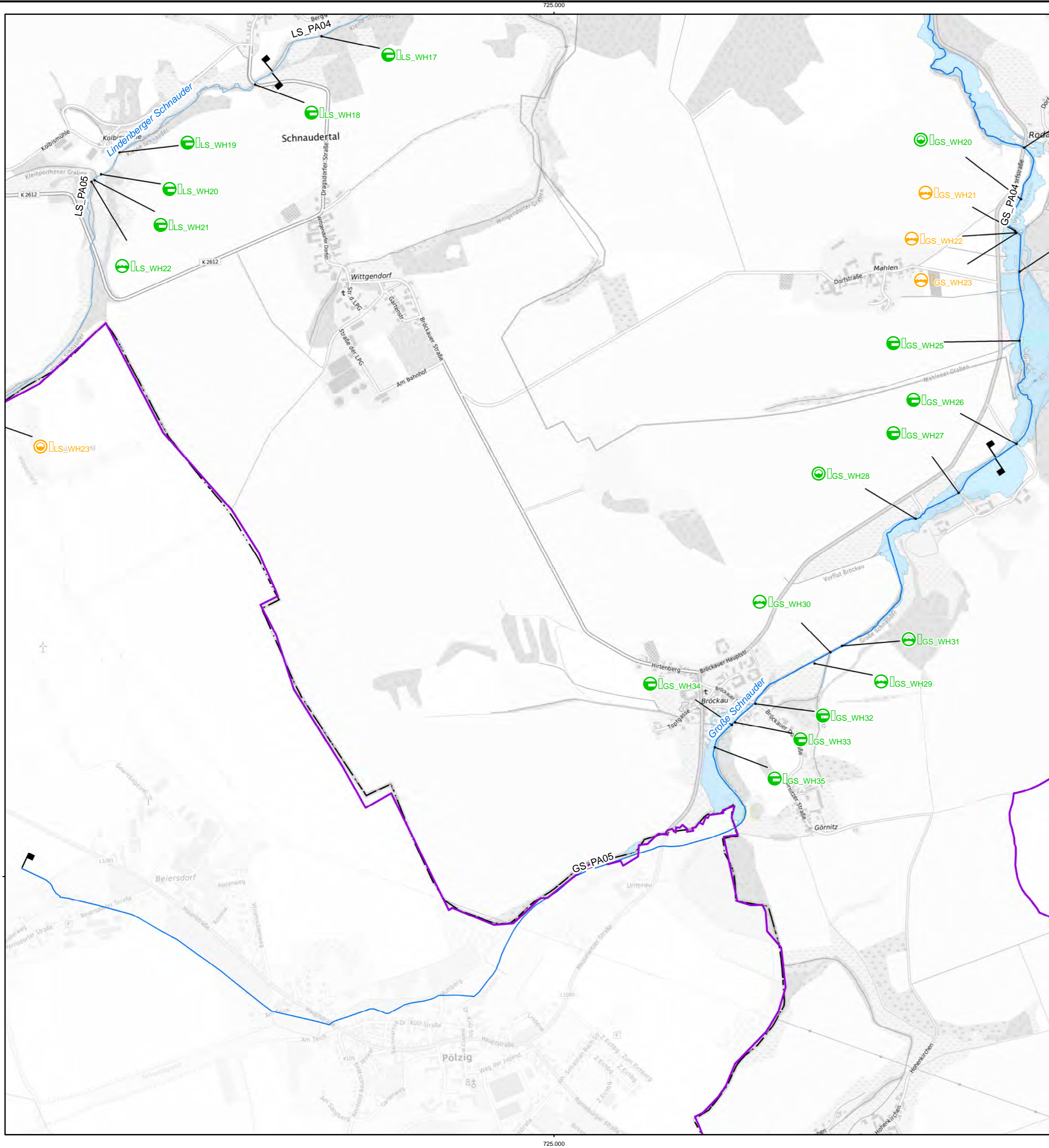

Zeichenerklärung

- Projektgebiet
- Landesgrenze Sachsen-Anhalt
- Projektgewässer
 - 1. Ordnung
 - 2. Ordnung
 - festgesetzte Überschwemmungsgebiete (HQ₁₀₀)
- Bauwerksarten
 - Brücke
 - Sohlbauwerk
 - Stauanlage
 - Verrohrung / Durchlass
 - Fischwanderhilfe
- Wanderhindernisse
 - nicht bewertet
 - durchgängig
 - nicht durchgängig
 - eingeschränkt durchgängig
- Planungsabschnitte



Auftraggeber Landesbetrieb für Hochwasserschutz und Wasserwirtschaft Otto-von-Guericke Str. 5, 39104 Magdeburg, Tel.: (0391) 581-0			
Auftragnehmer	Name	Datum	Unterschrift
bearbeitet	Keil		
gezeichnet	Pfohl		
geprüft	Keil		
Lagebezug: LS489 Höhenbezug: HS160			
Bestätigt:			
Datenquelle(n): Übergabe LHW Januar 2023 LVermGeo Sachsen-Anhalt			
Landkreise: Burgenlandkreis, Mansfeld-Südharz und Saalekreis			
Stand:	Maßstab:	Plan-Nr.:	Blatt:
Mai 2024	1:10.000	A-5	6

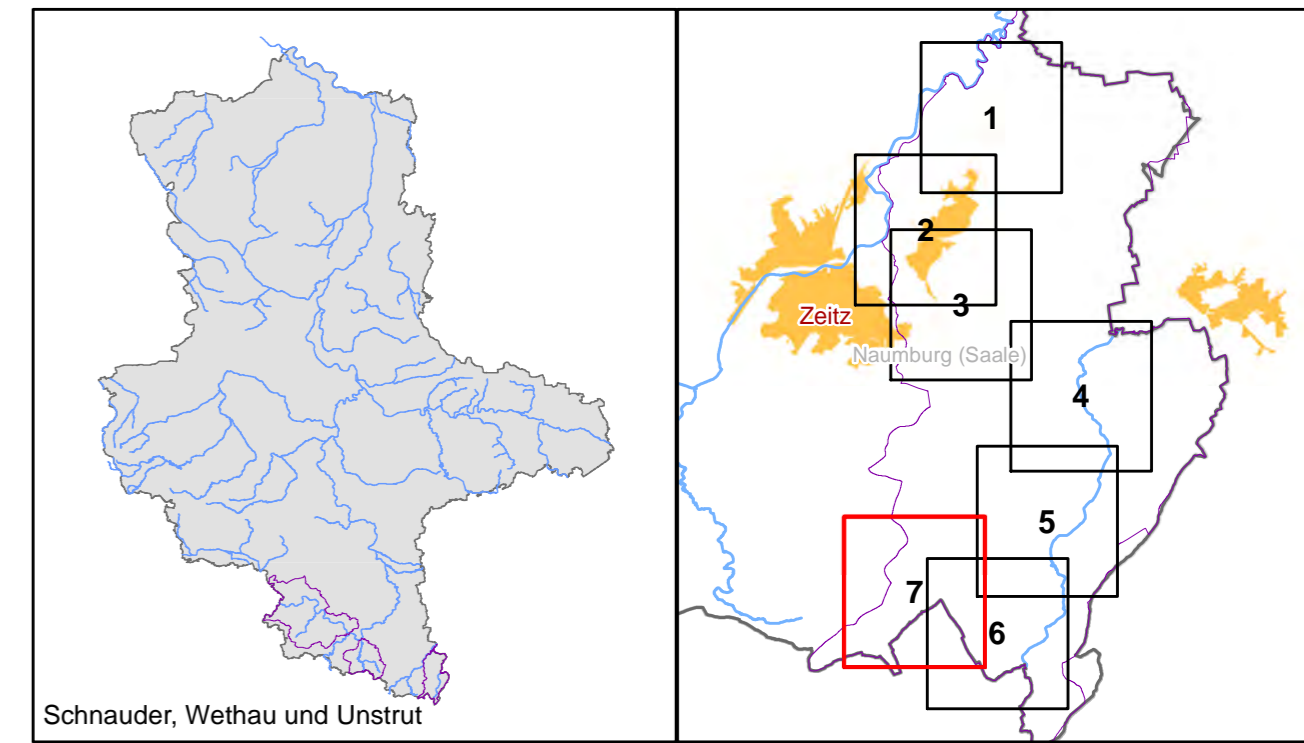
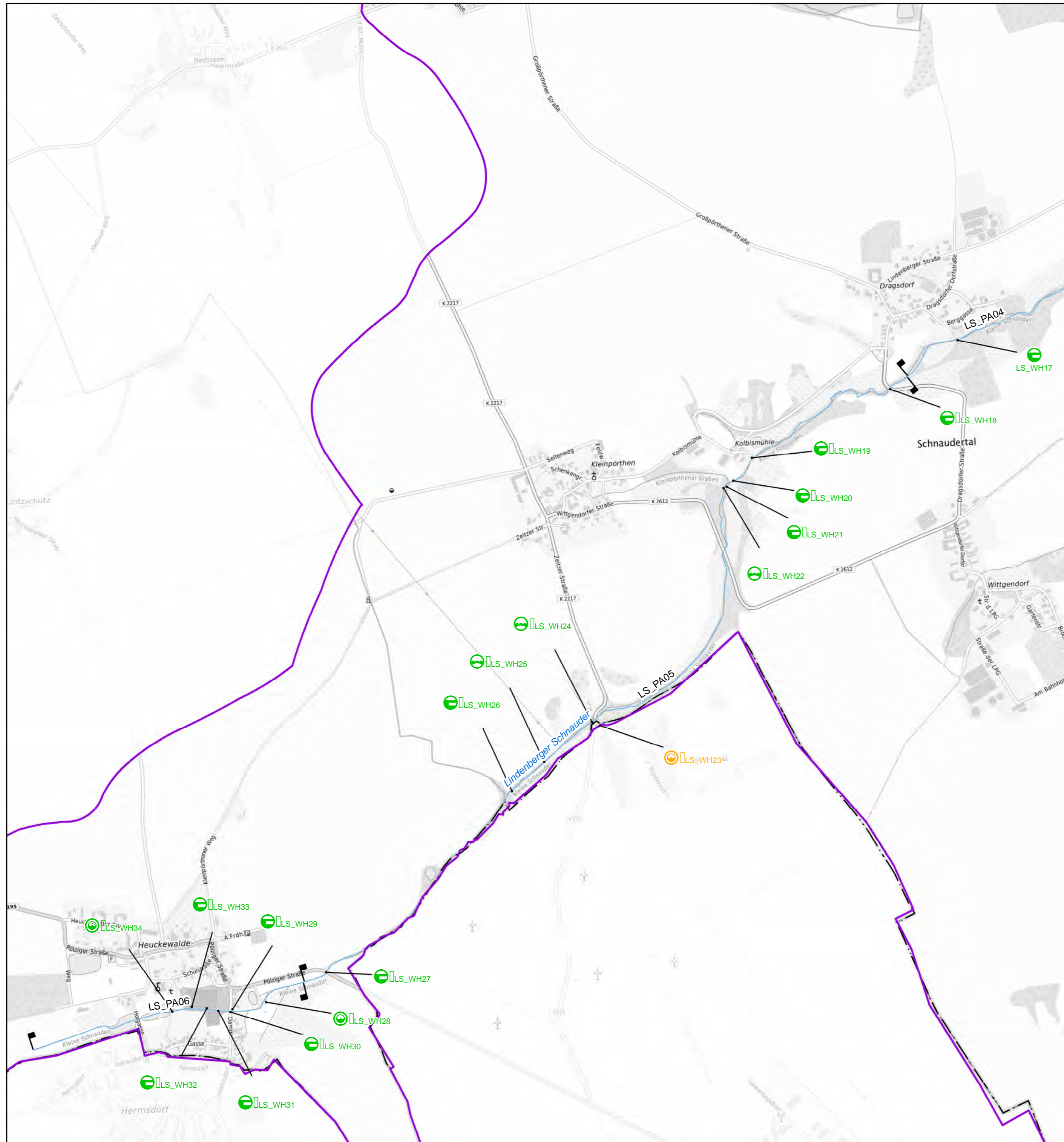

Zeichenerklärung

- Projektgebiet
- Landesgrenze Sachsen-Anhalt
- Projektgewässer
 - 1. Ordnung
 - 2. Ordnung
 - festgesetzte Überschwemmungsgebiete (HQ₁₀₀)
- Bauwerksarten
 - Brücke
 - Sohlbauwerk
 - Stauanlage
 - Verrohrung / Durchlass
 - Fischwanderhilfe
- Wanderhindernisse
 - nicht bewertet
 - durchgängig
 - nicht durchgängig
 - eingeschränkt durchgängig
- Planungsabschnitte

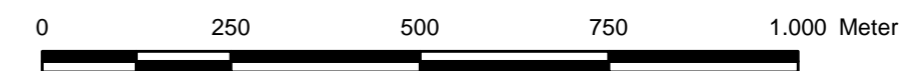

Auftraggeber Landesbetrieb für Hochwasserschutz und Wasserwirtschaft Otto-von-Guericke Str. 5, 39104 Magdeburg, Tel.: (0391) 581-0			
Auftragnehmer	Name	Datum	Unterschrift
bearbeitet	Keil		
gezeichnet	Pfohl		
geprüft	Keil		
Lagebezug: LS489 Höhenbezug: HS160			
Bestätigt:			
Datenquelle(n): Übergabe LHW Januar 2023 LVermGeo Sachsen-Anhalt			
Landkreise: Burgenlandkreis, Mansfeld-Südharz und Saalekreis			
Stand:	Maßstab:	Plan-Nr.:	Blatt:
Mai 2024	1:10.000	A-5	7



BJÖRNSEN BERATENDE INGENIEURE
 Dohnanyistraße 28, 04103 Leipzig; Tel.: (0341) 962759-0

Gewässerentwicklungskonzept Schnauder,
 Wethau und Unstrut
 Wanderhindernisse und Planungsabschnitte
 Teilgebiet Schnauder