

Zeichenerklärung

- Projektgebiet
- Landesgrenze Sachsen-Anhalt
- Projektgewässer**
- 1. Ordnung
- 2. Ordnung
- festgesetzte Überschwemmungsgebiete (HQ₁₀₀)

Bauwerksarten

- Brücke
- Sohlbauwerk
- Stauanlage
- Verrohrung / Durchlass
- Fischwanderhilfe

Wanderhindernisse

- nicht bewertet
- durchgängig
- nicht durchgängig
- eingeschränkt durchgängig

- Planungsabschnitte

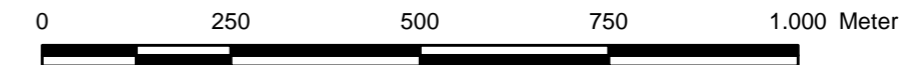

Auftraggeber Landesbetrieb für Hochwasserschutz und Wasserwirtschaft Otto-von-Guericke Str. 5, 39104 Magdeburg, Tel.: (0391) 581-0			
Auftragnehmer	Name	Datum	Unterschrift
bearbeitet	Keil		
gezeichnet	Pfohl		
geprüft	Keil		
Lagebezug: LS489 Höhenbezug: HS160			
Bestätigt:			
Landkreise: Burgenlandkreis, Mansfeld-Südharz und Saalekreis			
Datenquelle(n):		Stand:	Blatt:
Übergabe LHW Januar 2023 LVMGeo Sachsen-Anhalt		Mai 2024	1

BJÖRNSEN BERATENDE INGENIEURE
 Dohnanyistraße 28, 04103 Leipzig; Tel.: (0341) 962759-0

Gewässerentwicklungskonzept Schnauder, Wethau und Unstrut
 Wanderhindernisse und Planungsabschnitte Teilgebiet Wethau

15.05.2024 16:51:25 Uhr, pfohl
 \\bce01.de\mas\EL2232325\planung\03_GIS\mxd\Anlagen\2024\04\11\A\05_Wanderhindernisse_Planungsabschnitte_GEK_Wethau.mxd

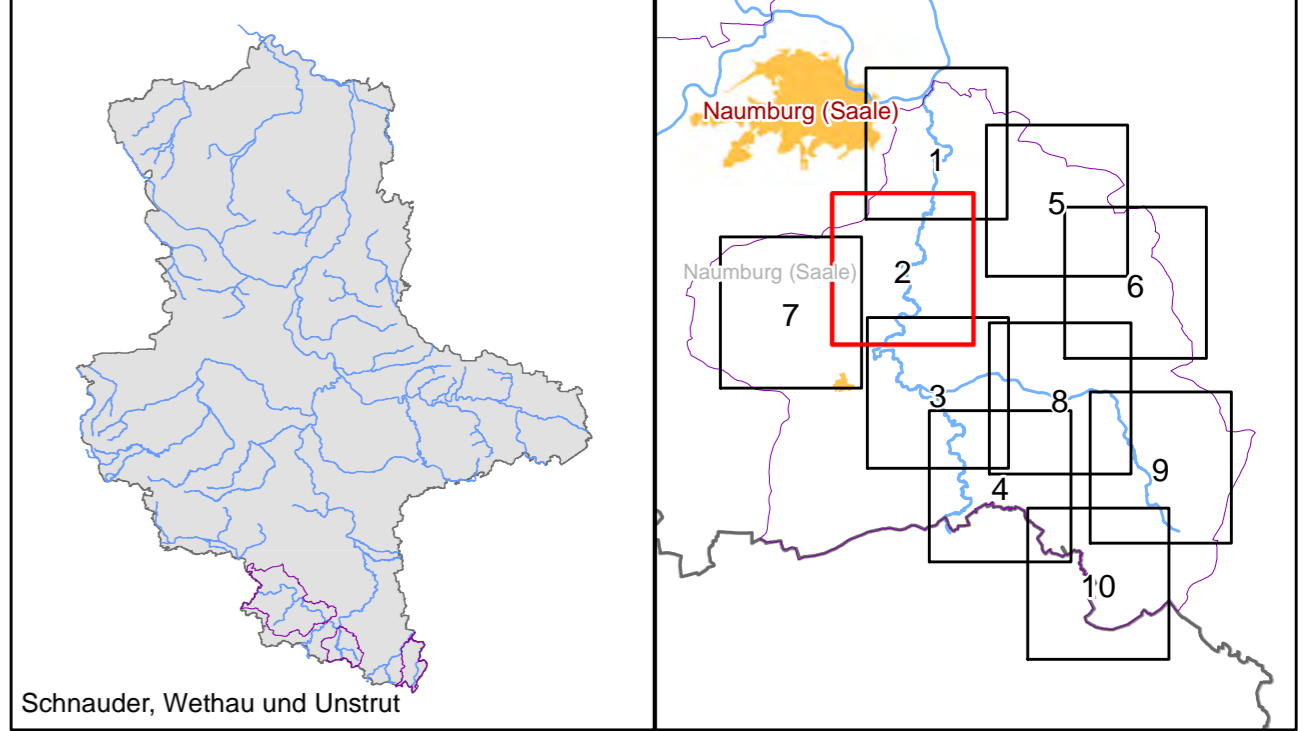
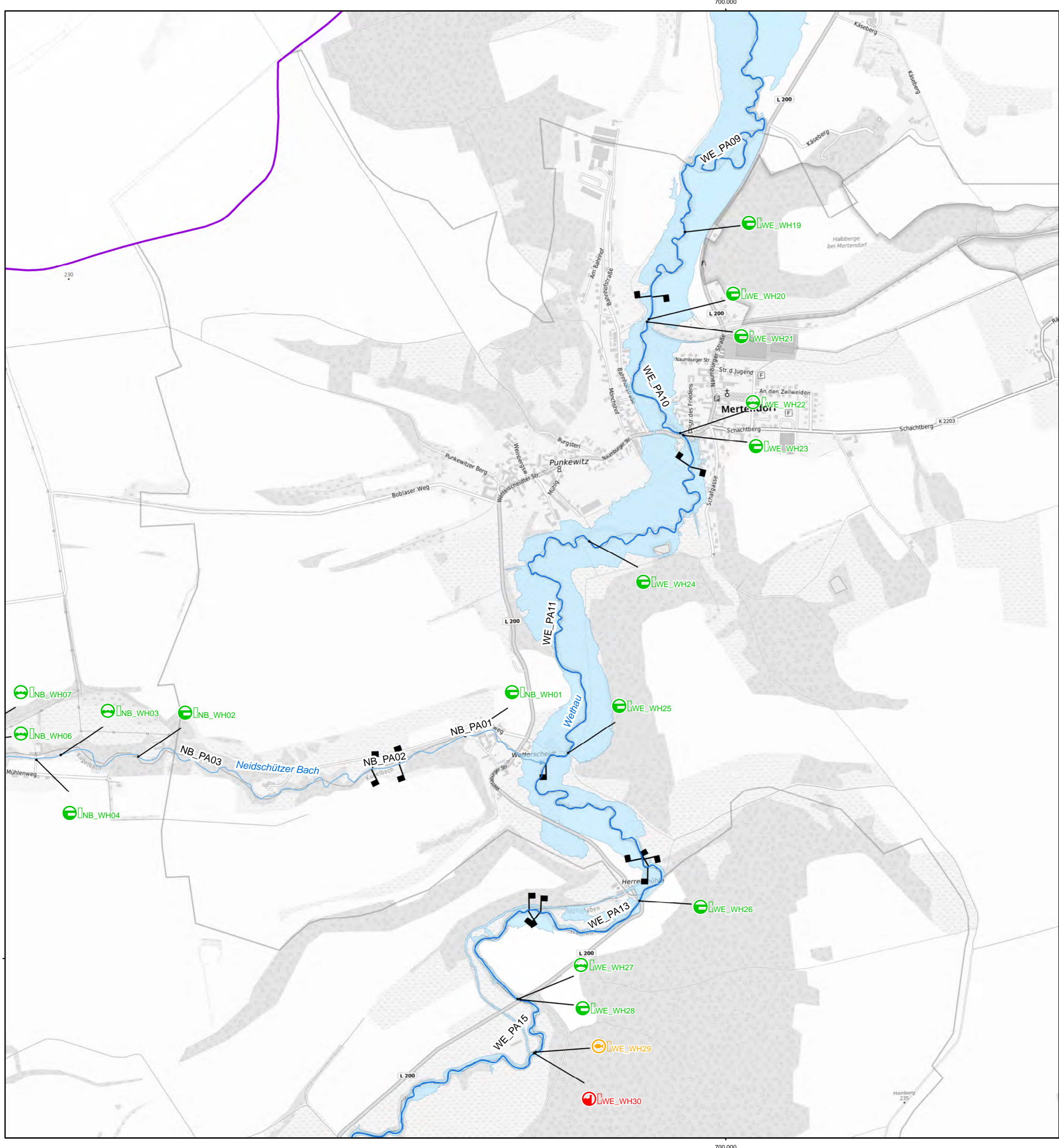

Zeichenerklärung

- Projektgebiet
- Landesgrenze Sachsen-Anhalt
- Projektgewässer**
- 1. Ordnung
- 2. Ordnung
- festgesetzte Überschwemmungsgebiete (HQ₁₀₀)

Bauwerksarten

- Brücke
- Sohlbauwerk
- Stauanlage
- Verrohrung / Durchlass
- Fischwanderhilfe

Wanderhindernisse

- nicht bewertet
- durchgängig
- nicht durchgängig
- eingeschränkt durchgängig

Planungsabschnitte



Auftraggeber Landesbetrieb für Hochwasserschutz und Wasserwirtschaft Otto-von-Guericke Str. 5, 39104 Magdeburg, Tel.: (0391) 581-0		 BJÖRNSEN BERATENDE INGENIEURE Dohnanyistraße 28, 04103 Leipzig, Tel.: (0341) 962759-0	
Auftragnehmer Name: Keil Datum: Unterschrift:	bearbeitet Name: Keil	gezeichnet Name: Pfohl	geprüft Name: Keil
Lagebezug: LS489 Höhenbezug: HS160		Gewässerentwicklungskonzept Schnauder, Wethau und Unstrut Wanderhindernisse und Planungsabschnitte Teilgebiet Wethau	
Bestätigt:		Landkreise: Burgenlandkreis, Mansfeld-Südharz und Saalekreis	
Datenquelle(n): Übergabe LHW Januar 2023 LVermGeo Sachsen-Anhalt		Stand: Mai 2024	Maßstab: 1:10.000
		Plan-Nr.: A-5	Blatt: 2

15.05.2024 16:51:59 Uhr, pfohl
 \\bce01.de\mas\EL223235\planung03_GIS\mxd\Anlagen\20240411\A05_Wanderhindernisse_Planungsabschnitte_GEK_Wethau.mxd

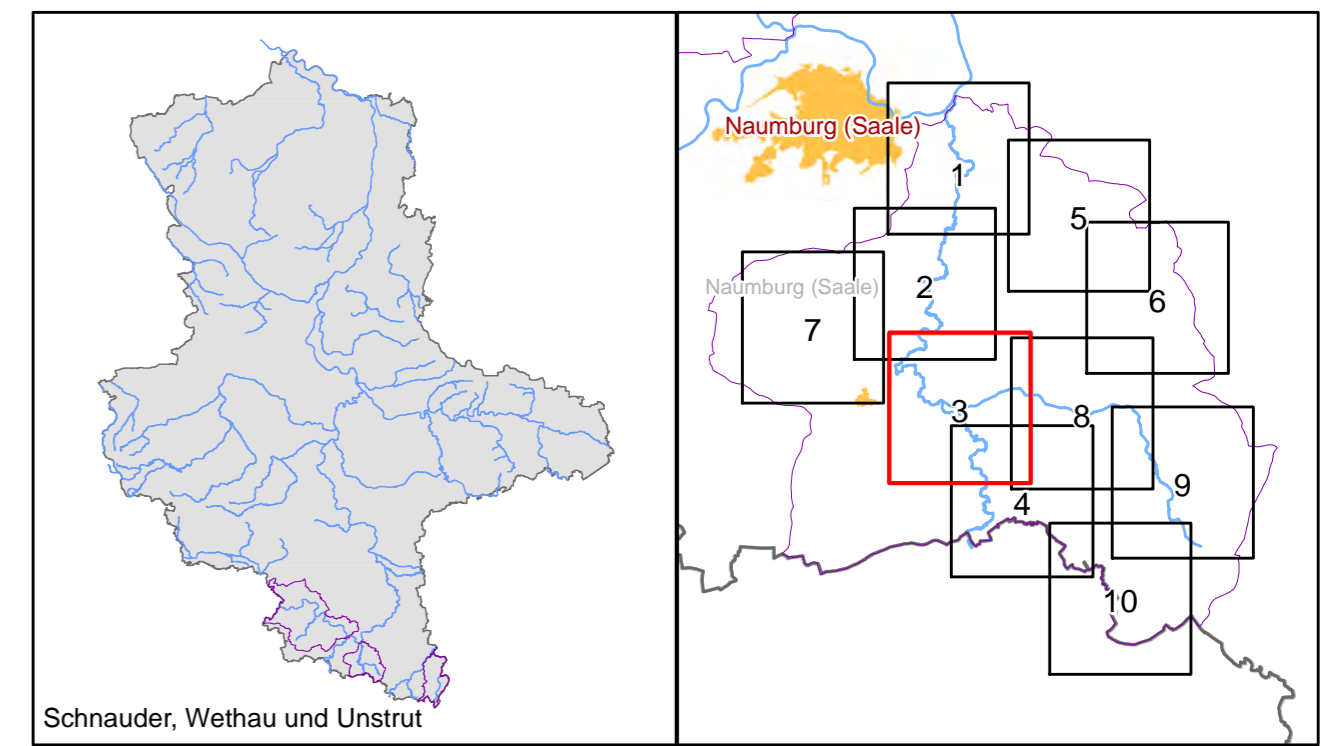
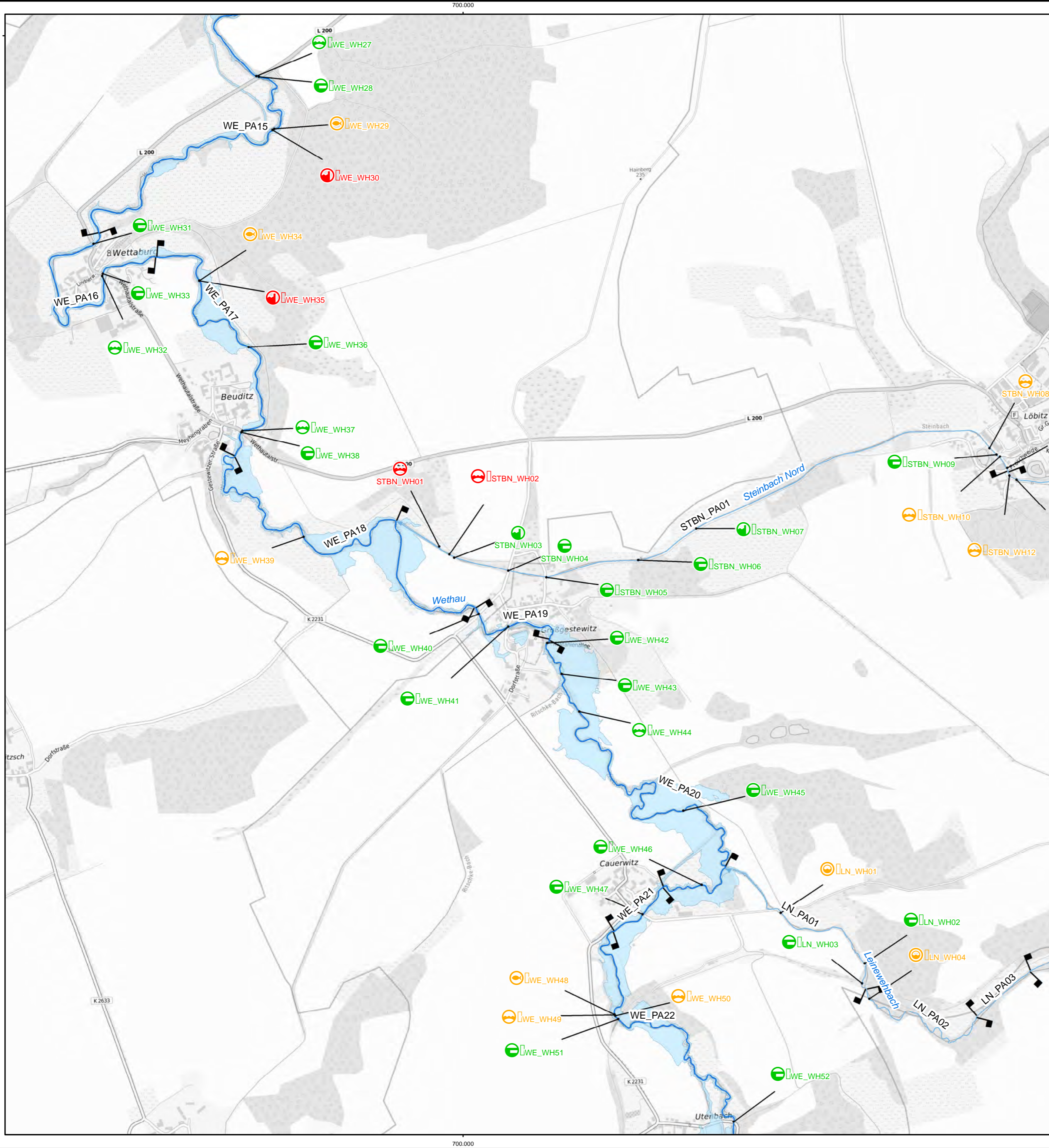

Zeichenerklärung

- Projektgebiet
- Landesgrenze Sachsen-Anhalt
- Projektgewässer**
- 1. Ordnung
- 2. Ordnung
- festgesetzte Überschwemmungsgebiete (HQ₁₀₀)

Bauwerksarten

- Brücke
- Sohlbauwerk
- Stauanlage
- Verrohrung / Durchlass
- Fischwanderhilfe

Wanderhindernisse

- nicht bewertet
- durchgängig
- nicht durchgängig
- eingeschränkt durchgängig

Planungsabschnitte

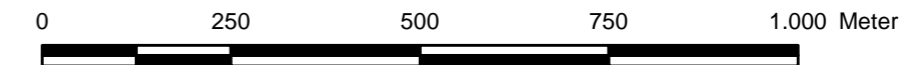

Auftraggeber Landesbetrieb für Hochwasserschutz und Wasserwirtschaft Otto-von-Guericke Str. 5, 39104 Magdeburg, Tel.: (0391) 581-0			
Auftragnehmer	Name	Datum	Unterschrift
bearbeitet	Keil		
gezeichnet	Pfohl		
geprüft	Keil		
Lagebezug: LS489 Höhenbezug: HS160			
Bestätigt:			
Datenquelle(n): Übergabe LHW Januar 2023 LVermGeo Sachsen-Anhalt			
Landkreise: Burgenlandkreis, Mansfeld-Südharz und Saalekreis			
Stand:	Maßstab:	Plan-Nr.:	Blatt:
Mai 2024	1:10.000	A-5	3



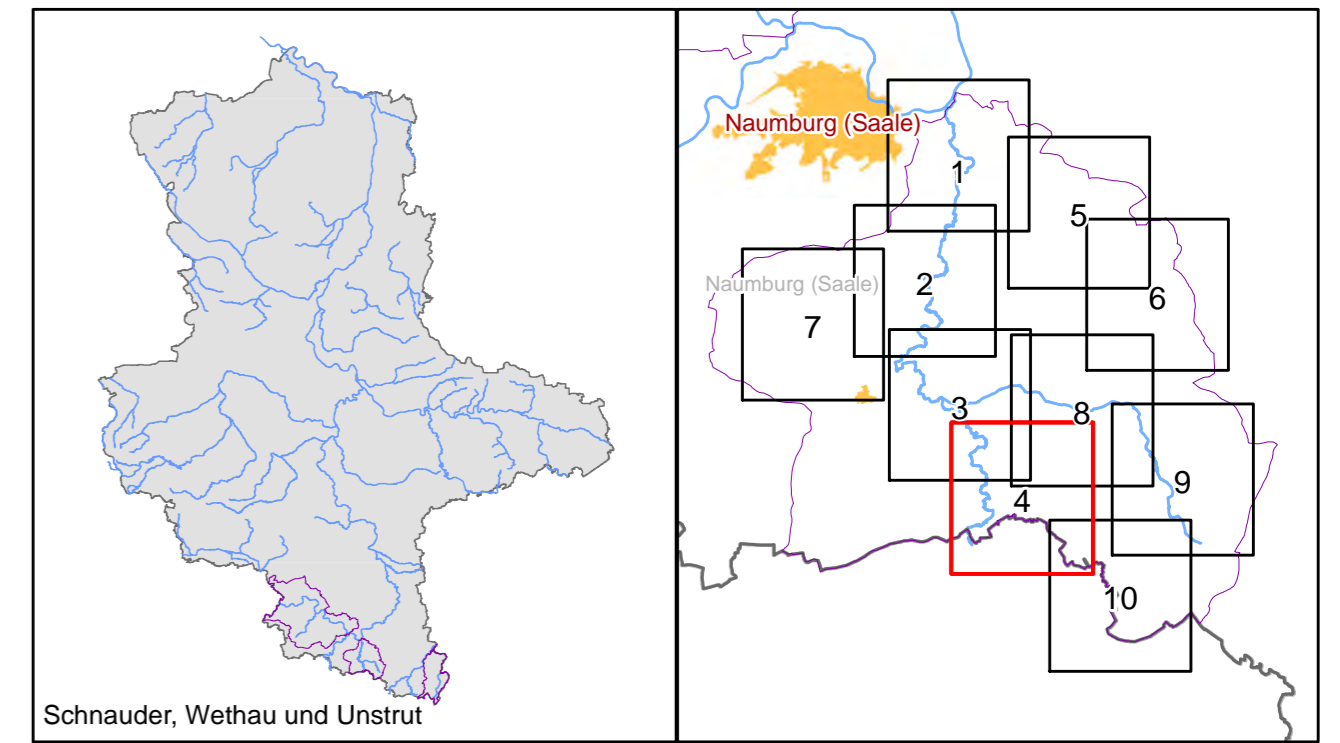
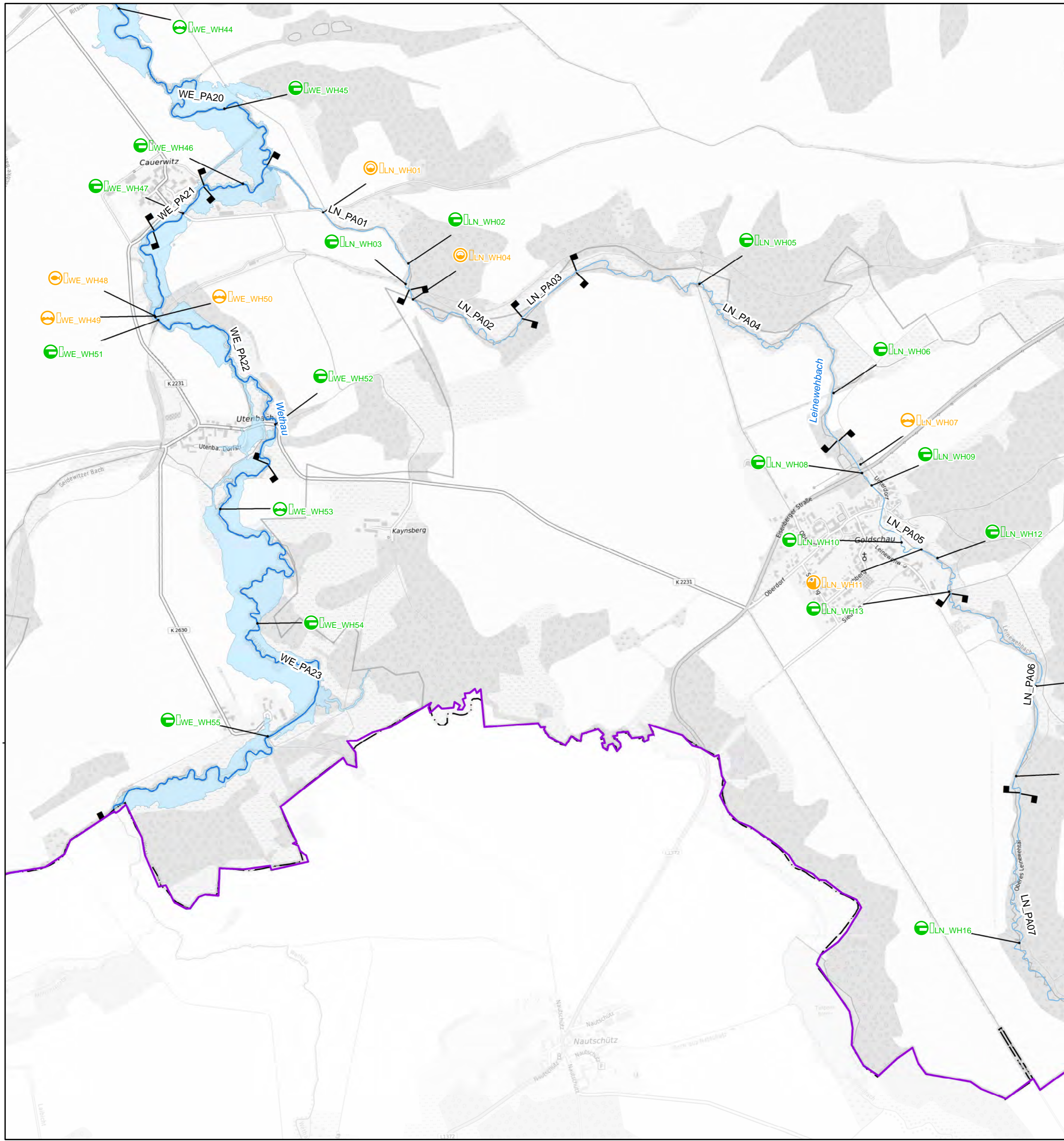

Zeichenerklärung

- Projektgebiet
- Landesgrenze Sachsen-Anhalt
- Projektgewässer
 - 1. Ordnung
 - 2. Ordnung
 - festgesetzte Überschwemmungsgebiete (HQ₁₀₀)

Bauwerksarten

- Brücke
- Sohlbauwerk
- Stauanlage
- Verrohrung / Durchlass
- Fischwanderhilfe

Wanderhindernisse

- nicht bewertet
- durchgängig
- nicht durchgängig
- eingeschränkt durchgängig

- Planungsabschnitte

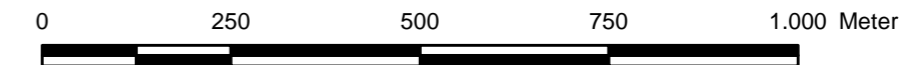

Auftraggeber Landesbetrieb für Hochwasserschutz und Wasserwirtschaft Otto-von-Guericke Str. 5, 39104 Magdeburg, Tel.: (0391) 581-0		BJÖRNSEN BERATENDE INGENIEURE Dohnanyistraße 28, 04103 Leipzig; Tel.: (0341) 962759-0	
bearbeitet gezeichnet geprüft	Name Keil Pfohl Keil	Datum / /	Unterschrift / /
Lagebezug: LS489 Höhenbezug: HS160		Gewässerentwicklungskonzept Schnauder, Wethau und Unstrut Wanderhindernisse und Planungsabschnitte Teilgebiet Wethau	
Bestätigt:		Landkreise: Burgenlandkreis, Mansfeld-Südharz und Saalekreis	
Datenquelle(n): Übergabe LHW Januar 2023 LVermGeo Sachsen-Anhalt		Stand: Mai 2024	Maßstab: 1:10.000
		Plan-Nr.: A-5	Blatt: 4

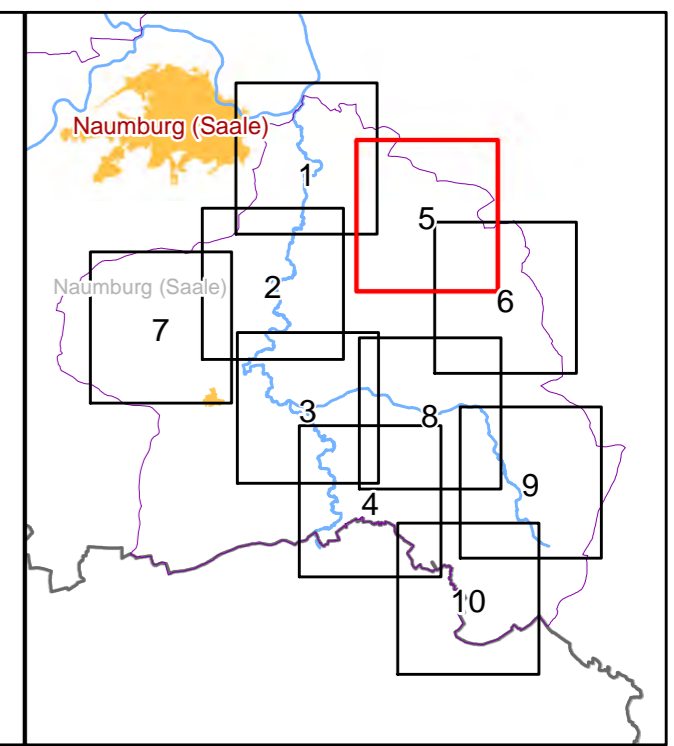
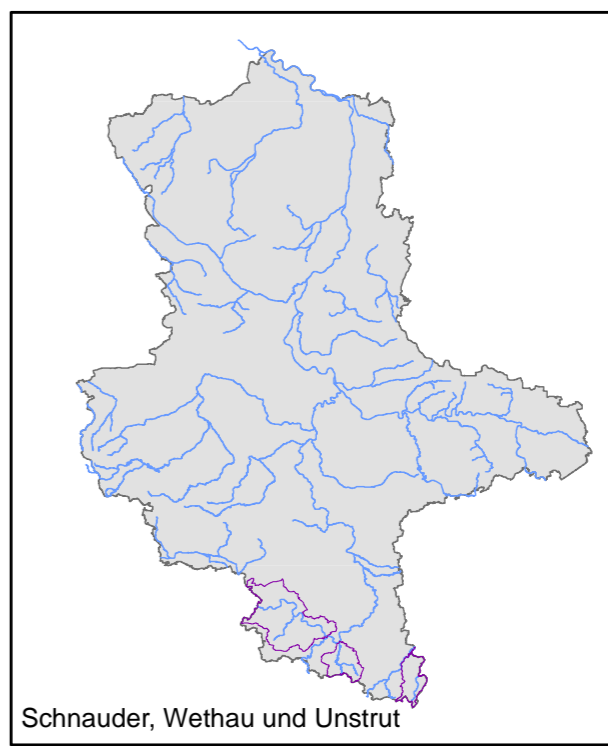
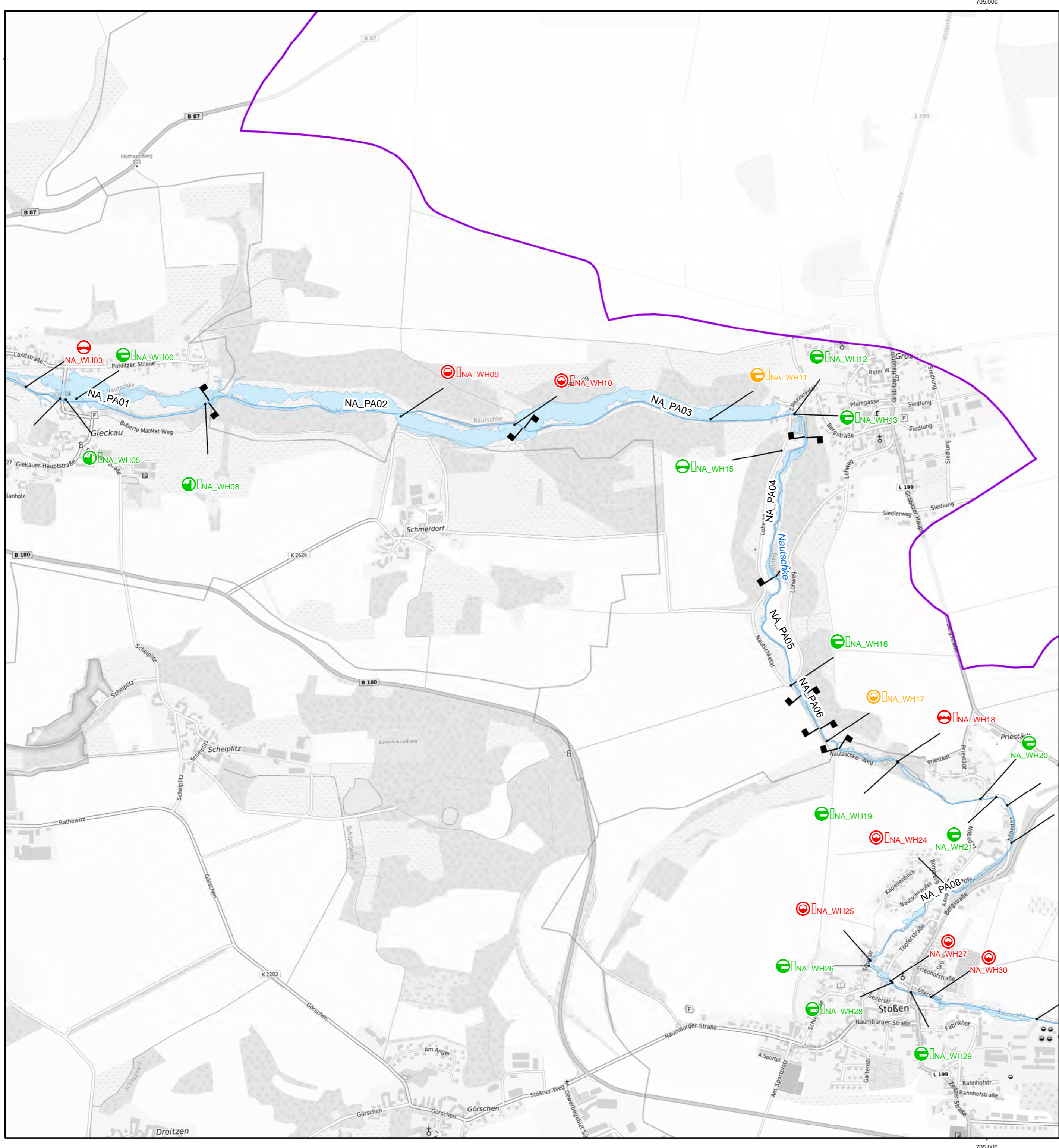

Zeichenerklärung

- Projektgebiet
- Landesgrenze Sachsen-Anhalt
- Projektgewässer**
- 1. Ordnung
- 2. Ordnung
- festgesetzte Überschwemmungsgebiete (HQ₁₀₀)

Bauwerksarten

- Brücke
- Sohlbauwerk
- Stauanlage
- Verrohrung / Durchlass
- Fischwanderhilfe

Wanderhindernisse

- nicht bewertet
- durchgängig
- nicht durchgängig
- eingeschränkt durchgängig

- Planungsabschnitte



Auftraggeber Landesbetrieb für Hochwasserschutz und Wasserwirtschaft Otto-von-Guericke Str. 5, 39104 Magdeburg, Tel.: (0391) 581-0			
Auftragnehmer	Name	Datum	Unterschrift
bearbeitet	Keil		
gezeichnet	Pföhl		
geprüft	Keil		
Lagebezug: LS489 Höhenbezug: HS160			
Bestätigt:			
Datenquelle(n): Übergabe LHW Januar 2023 LVermGeo Sachsen-Anhalt			
Landkreise: Burgenlandkreis, Mansfeld-Südharz und Saalekreis			
Stand:	Maßstab:	Plan-Nr.:	Blatt:
Mai 2024	1:10.000	A-5	5

15.05.2024 16:52:58 Uhr, pföhl
 \\bce01.de\nas\EL2232365\planung\03_GIS\mxd\Anlagen\2024\04\11\A\05_Wanderhindernisse_Planungsabschnitte_GEK_Wethau.mxd

15.05.2024 16:53:25 Uhr, pfohl
 \\bce01.de\inas\EL223235\planung\03_GIS\mxd\Anlagen\2024\04\11\1A\05_Wanderhindernisse_Planungsabschnitte_GEK_Wethau.mxd

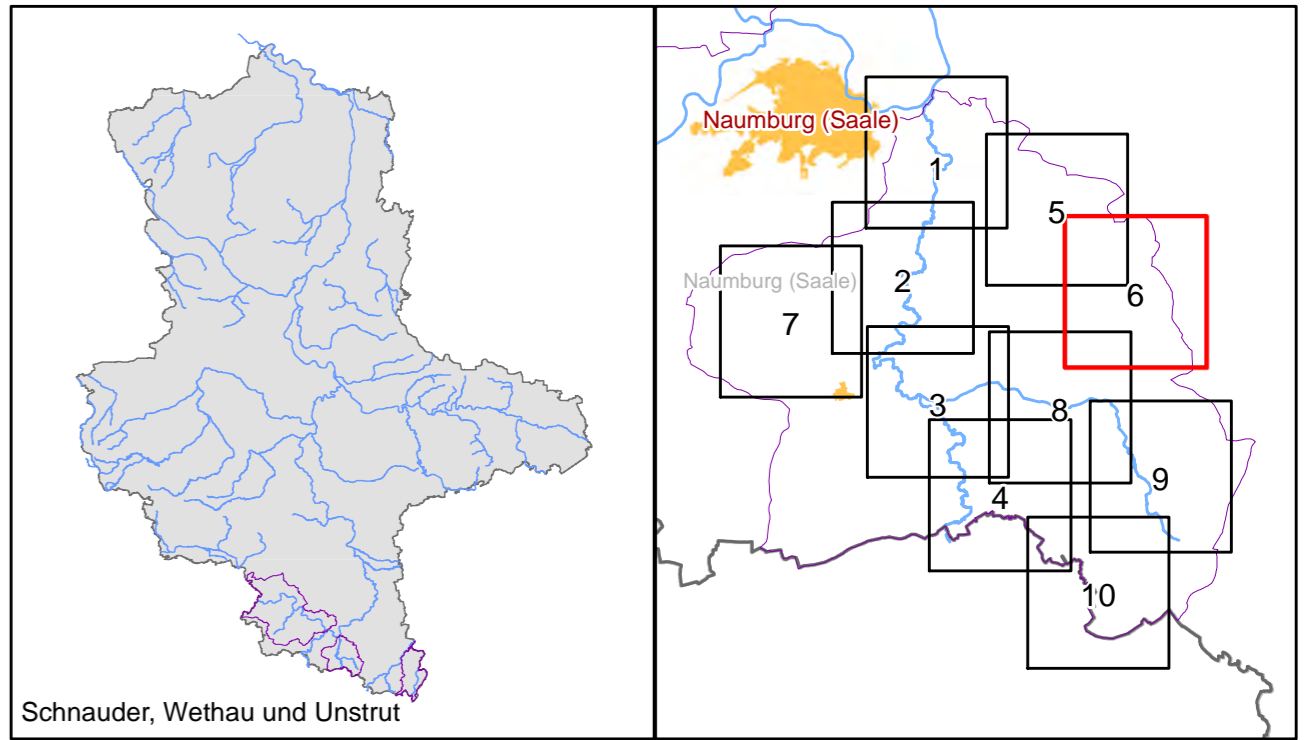
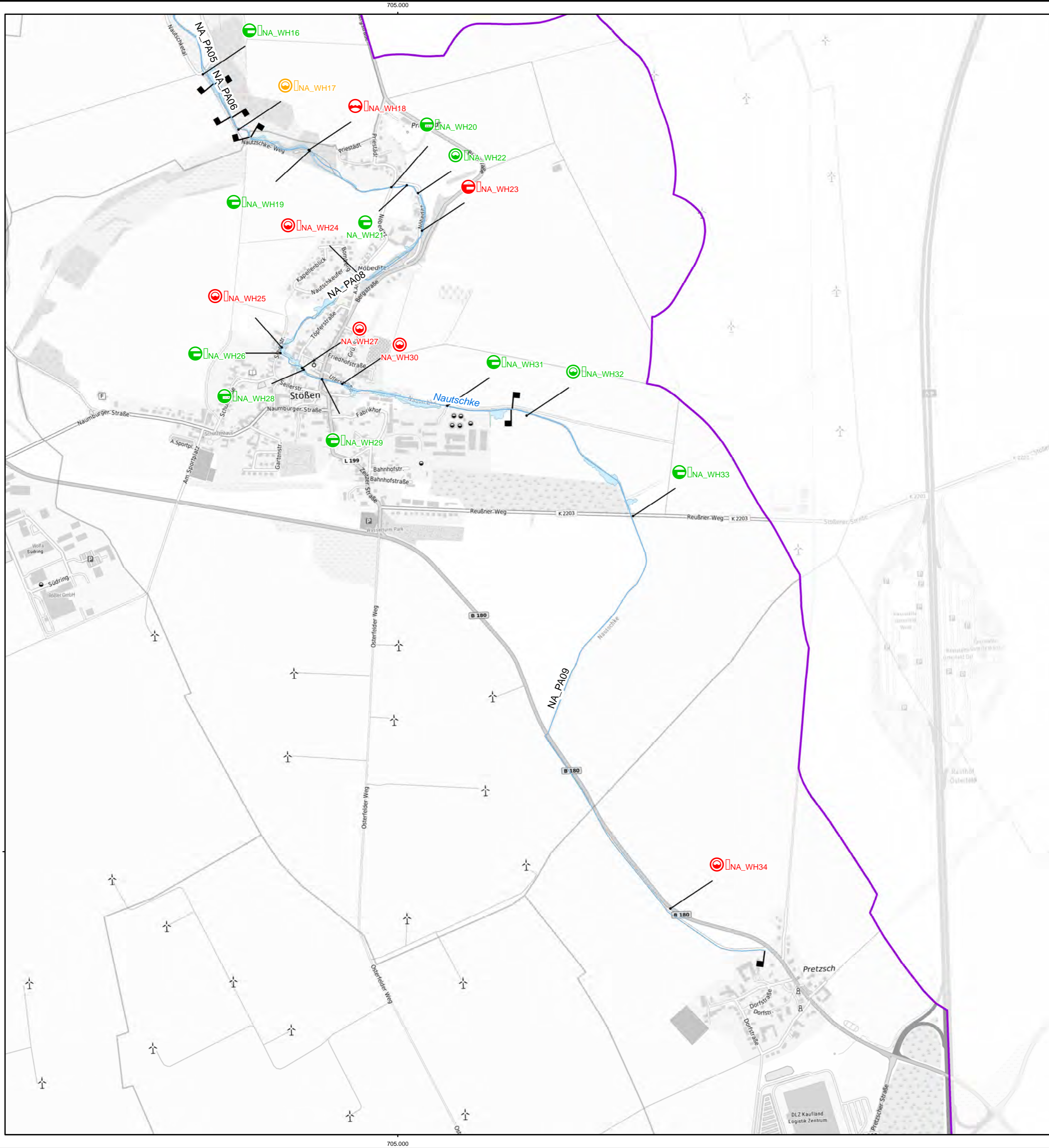

Zeichenerklärung

- Projektgebiet
- Landesgrenze Sachsen-Anhalt
- Projektgewässer**
- 1. Ordnung
- 2. Ordnung
- festgesetzte Überschwemmungsgebiete (HQ₁₀₀)

Bauwerksarten

- Brücke
- Sohlbauwerk
- Stauanlage
- Verrohrung / Durchlass
- Fischwanderhilfe

Wanderhindernisse

- nicht bewertet
- durchgängig
- nicht durchgängig
- eingeschränkt durchgängig

Planungsabschnitte



Auftraggeber Landesbetrieb für Hochwasserschutz und Wasserwirtschaft Otto-von-Guericke Str. 5, 39104 Magdeburg, Tel.: (0391) 581-0			
Auftragnehmer bearbeitet gezeichnet geprüft	Name Keil Pfohl Keil	Datum 	Unterschrift
 BJÖRNSEN BERATENDE INGENIEURE Dohnanyistraße 28, 04103 Leipzig; Tel.: (0341) 962759-0			
Lagebezug: LS489 Höhenbezug: HS160		Gewässerentwicklungskonzept Schnauder, Wethau und Unstrut Wanderhindernisse und Planungsabschnitte Teilgebiet Wethau	
Bestätigt:		Landkreise: Burgenlandkreis, Mansfeld-Südharz und Saalekreis	
Datenquelle(n): Übergabe LHW Januar 2023 LVermGeo Sachsen-Anhalt		Stand: Mai 2024	Maßstab: 1:10.000
		Plan-Nr.: A-5	Blatt: 6

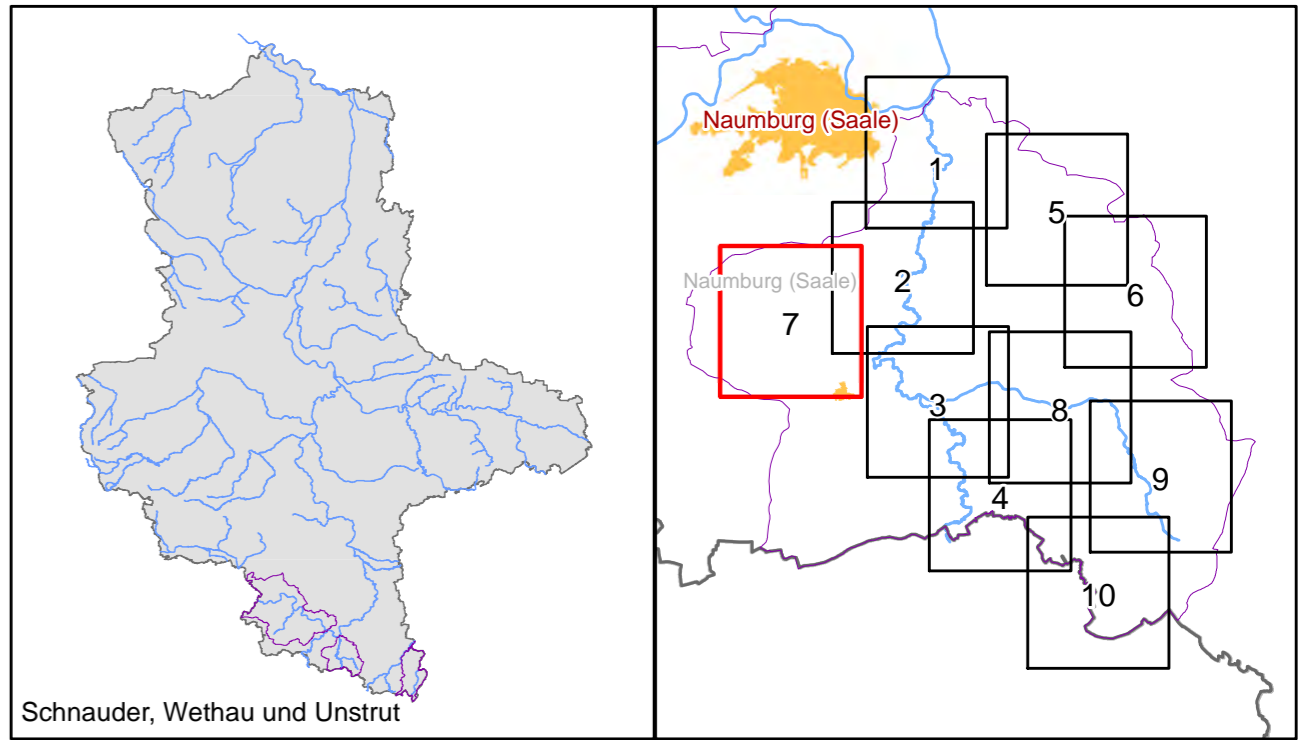
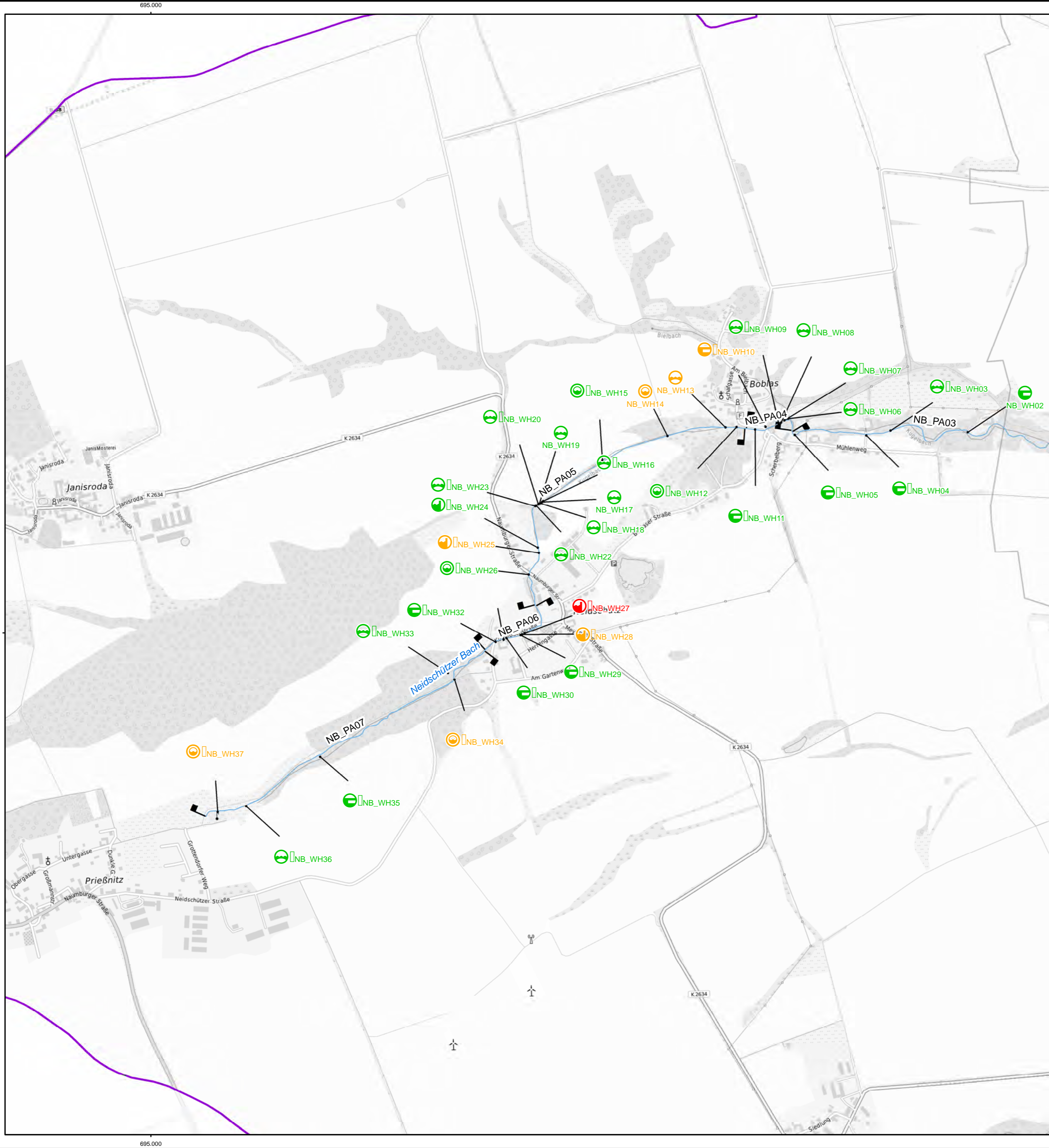

Zeichenerklärung

- Projektgebiet
- Landesgrenze Sachsen-Anhalt
- Projektgewässer
- 1. Ordnung
- 2. Ordnung
- festgesetzte Überschwemmungsgebiete (HQ₁₀₀)

Bauwerksarten

- Brücke
- Sohlbauwerk
- Stauanlage
- Verrohrung / Durchlass
- Fischwanderhilfe

Wanderhindernisse

- nicht bewertet
- durchgängig
- nicht durchgängig
- eingeschränkt durchgängig

Planungsabschnitte



Auftraggeber Landesbetrieb für Hochwasserschutz und Wasserwirtschaft Otto-von-Guericke Str. 5, 39104 Magdeburg, Tel.: (0391) 581-0			
Auftragnehmer bearbeitet gezeichnet geprüft	Name Keil Pfohl Keil	Datum 	Unterschrift
 BJÖRNSEN BERATENDE INGENIEURE Dohnanyistraße 28, 04103 Leipzig; Tel.: (0341) 962759-0			
Lagebezug: LS489 Höhenbezug: HS160			
Bestätigt:			
Datenquelle(n): Übergabe LHW Januar 2023 LVermGeo Sachsen-Anhalt			
Landkreise: Burgenlandkreis, Mansfeld-Südharz und Saalekreis		Stand: Mai 2024	Maßstab: 1:10.000
		Plan-Nr.: A-5	Blatt: 7

15.05.2024 16:53:53 Uhr, pfohl
 \\bce01.de\inas\EL223265\planung\03_GIS\mxd\Anlagen\2024\04\11\A\05_Wanderhindernisse_Planungsabschnitte_GEK_Wethau.mxd

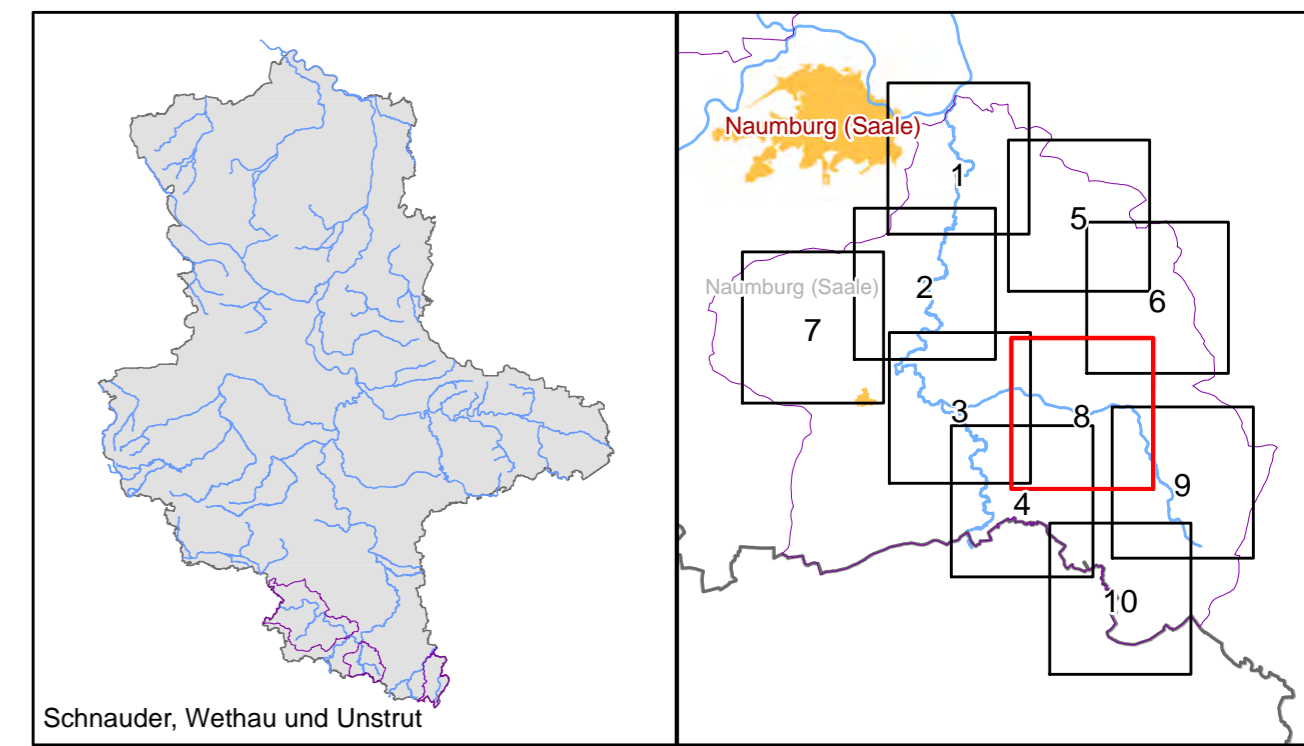
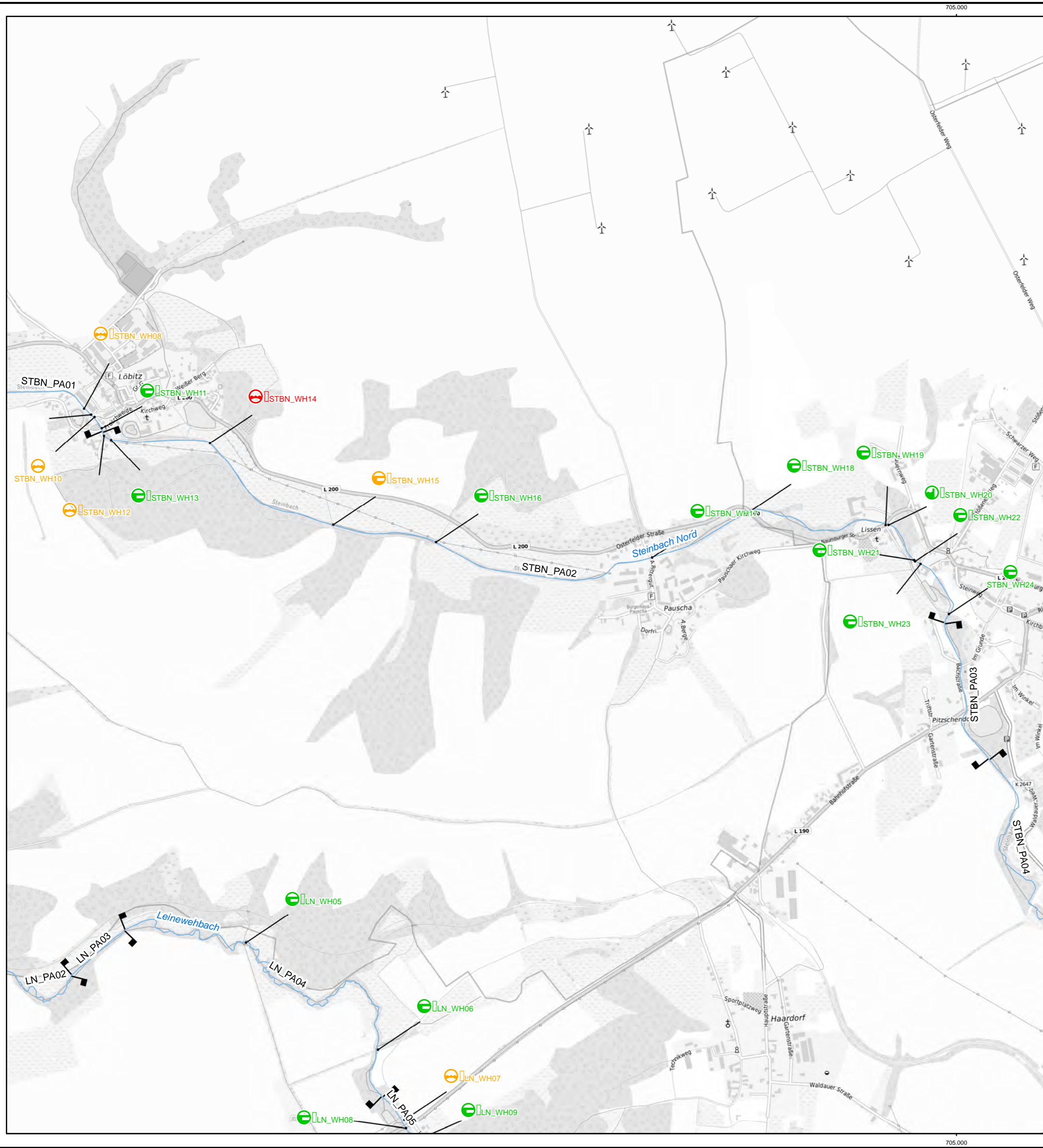

Zeichenerklärung

- Projektgebiet
- Landesgrenze Sachsen-Anhalt
- Projektgewässer
 - 1. Ordnung
 - 2. Ordnung
 - festgesetzte Überschwemmungsgebiete (HQ₁₀₀)

Bauwerksarten

- Brücke
- Sohlbauwerk
- Stauanlage
- Verrohrung / Durchlass
- Fischwanderhilfe

Wanderhindernisse

- nicht bewertet
- durchgängig
- nicht durchgängig
- eingeschränkt durchgängig

Planungsabschnitte

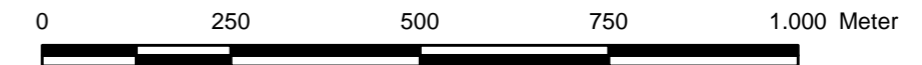

Auftraggeber Landesbetrieb für Hochwasserschutz und Wasserwirtschaft Otto-von-Guericke Str. 5, 39104 Magdeburg, Tel.: (0391) 581-0			
Auftragnehmer bearbeitet gezeichnet geprüft	Name Keil Pfohl Keil	Datum 	Unterschrift
Lagebezug: LS489 Höhenbezug: HS160			
Bestätigt:			
Datenquelle(n): Übergabe LHW Januar 2023 LVermGeo Sachsen-Anhalt			
Gewässerentwicklungskonzept Schnauder, Wethau und Unstrut Wanderhindernisse und Planungsabschnitte Teilgebiet Wethau			
Landkreise: Burgenlandkreis, Mansfeld-Südharz und Saalekreis			
Stand: Mai 2024	Maßstab: 1:10.000	Plan-Nr.: A-5	Blatt: 8



15.05.2024 16:54:47 Uhr, pfohl
 \\bce01.de\mas\E\2323265\planung\03_GIS\mxd\Anlagen\20240411\A.05_Wanderhindernisse_Planungsabschnitte_GEK_Wethau.mxd

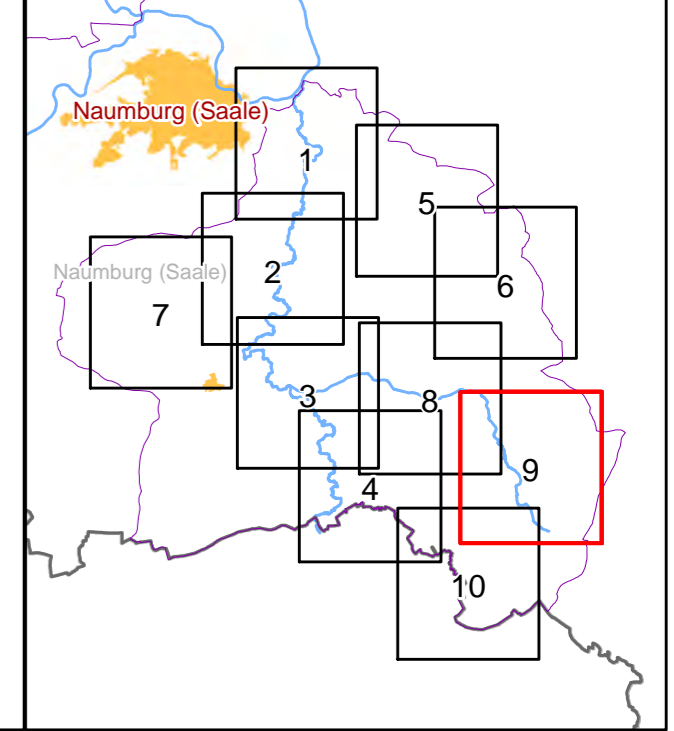
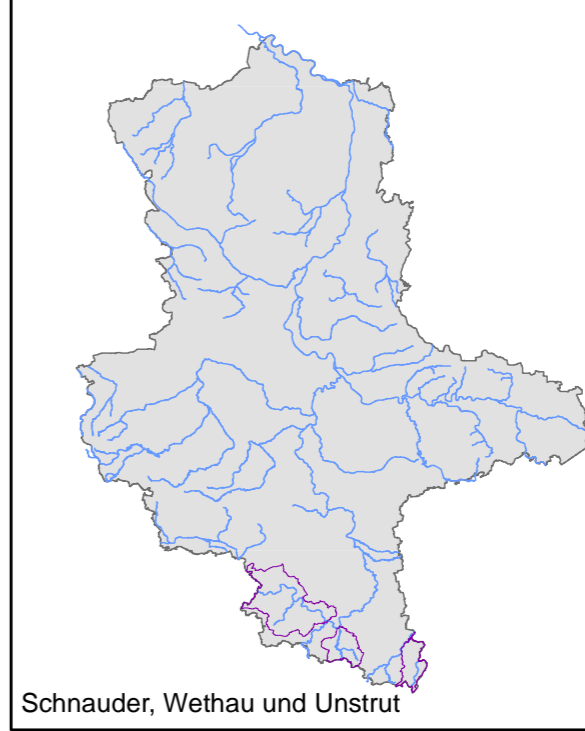
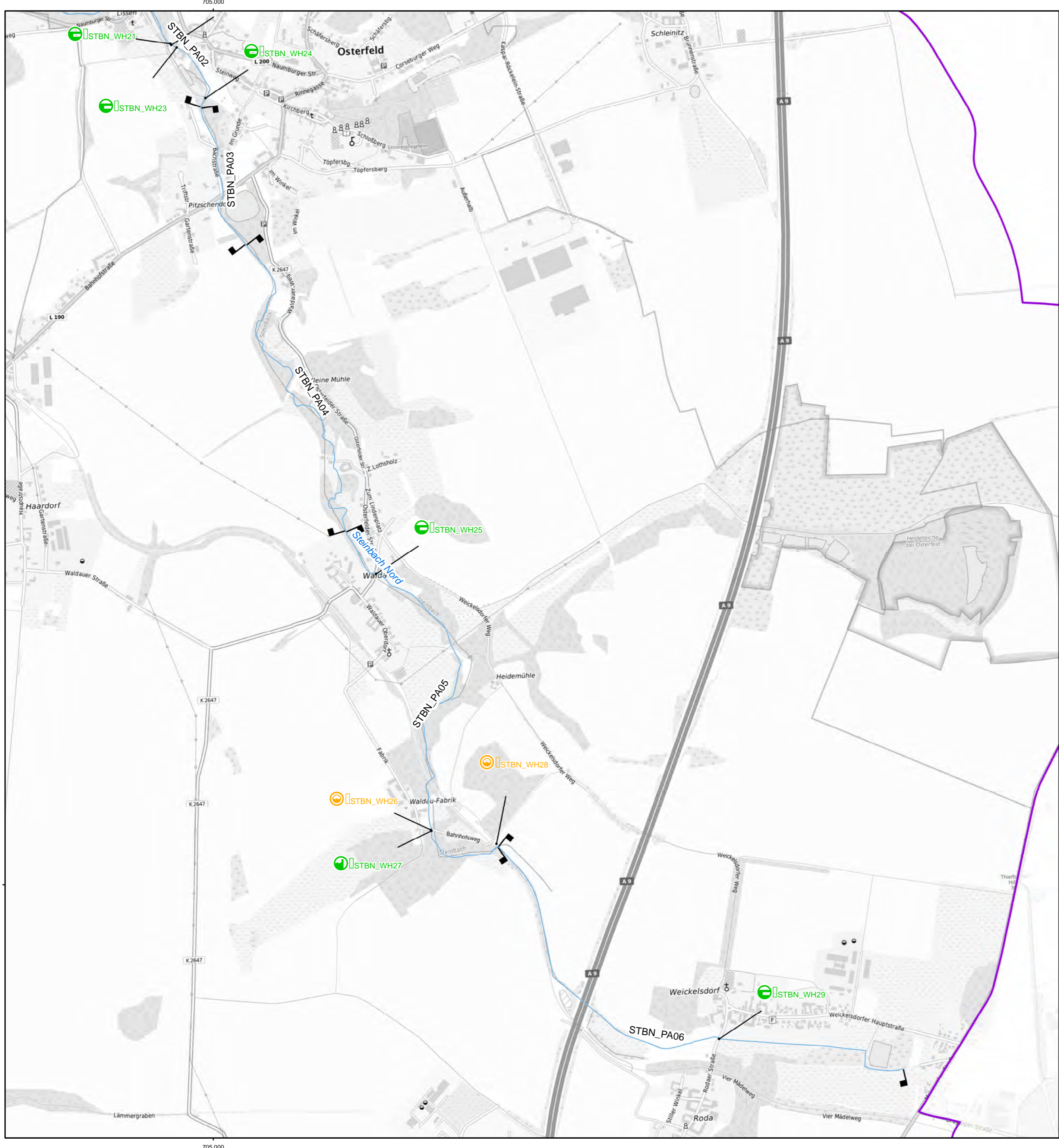

Zeichenerklärung

- Projektgebiet
- Landesgrenze Sachsen-Anhalt
- Projektgewässer
 - 1. Ordnung
 - 2. Ordnung
 - festgesetzte Überschwemmungsgebiete (HQ₁₀₀)

Bauwerksarten

- Brücke
- Sohlbauwerk
- Stauanlage
- Verrohrung / Durchlass
- Fischwanderhilfe

Wanderhindernisse

- nicht bewertet
- durchgängig
- nicht durchgängig
- eingeschränkt durchgängig

Planungsabschnitte



Auftraggeber Landesbetrieb für Hochwasserschutz und Wasserwirtschaft Otto-von-Guericke Str. 5, 39104 Magdeburg, Tel.: (0391) 581-0			
Auftragnehmer	Name	Datum	Unterschrift
bearbeitet	Keil		
gezeichnet	Pfchl		
geprüft	Keil		
Lagebezug: LS489 Höhenbezug: HS160			
Bestätigt:			
Datenquelle(n): Übergabe LHW Januar 2023 LVermGeo Sachsen-Anhalt			
Landkreise: Burgenlandkreis, Mansfeld-Südharz und Saalekreis			
Stand:	Maßstab:	Plan-Nr.:	Blatt:
Mai 2024	1:10.000	A-5	9



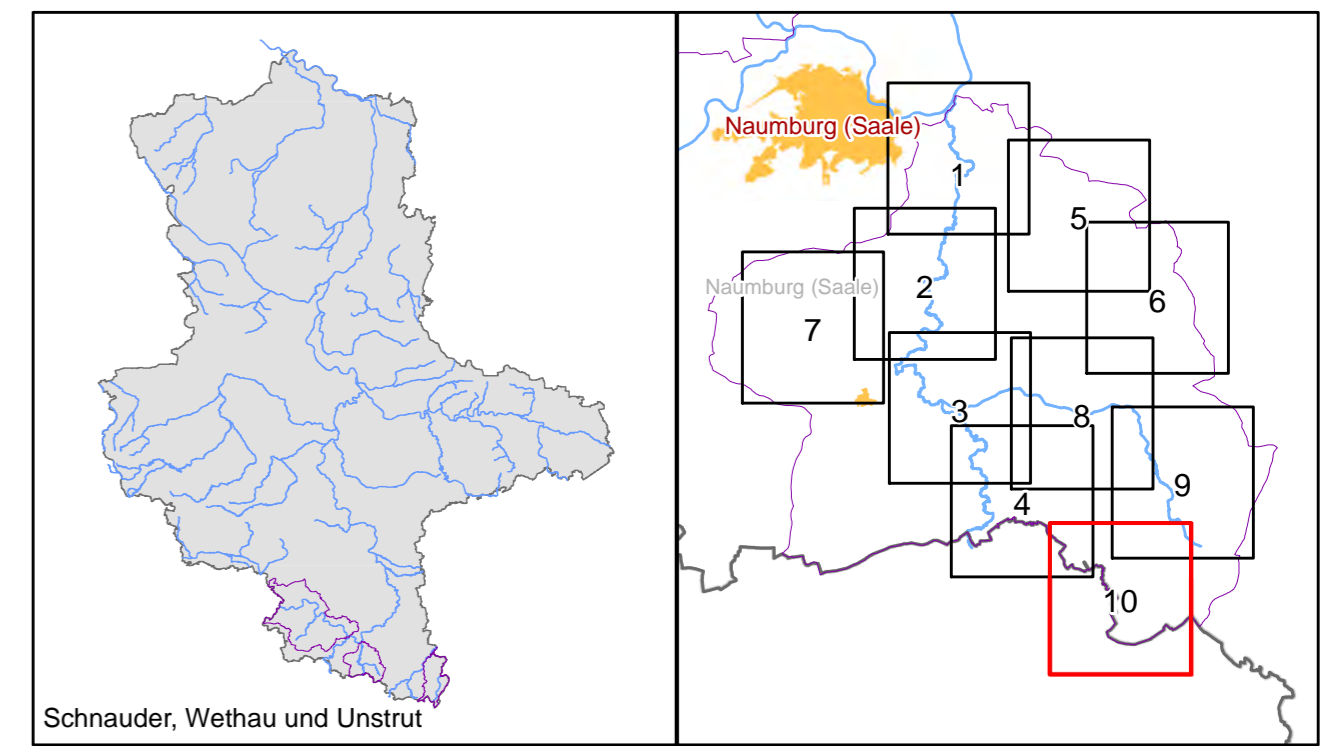
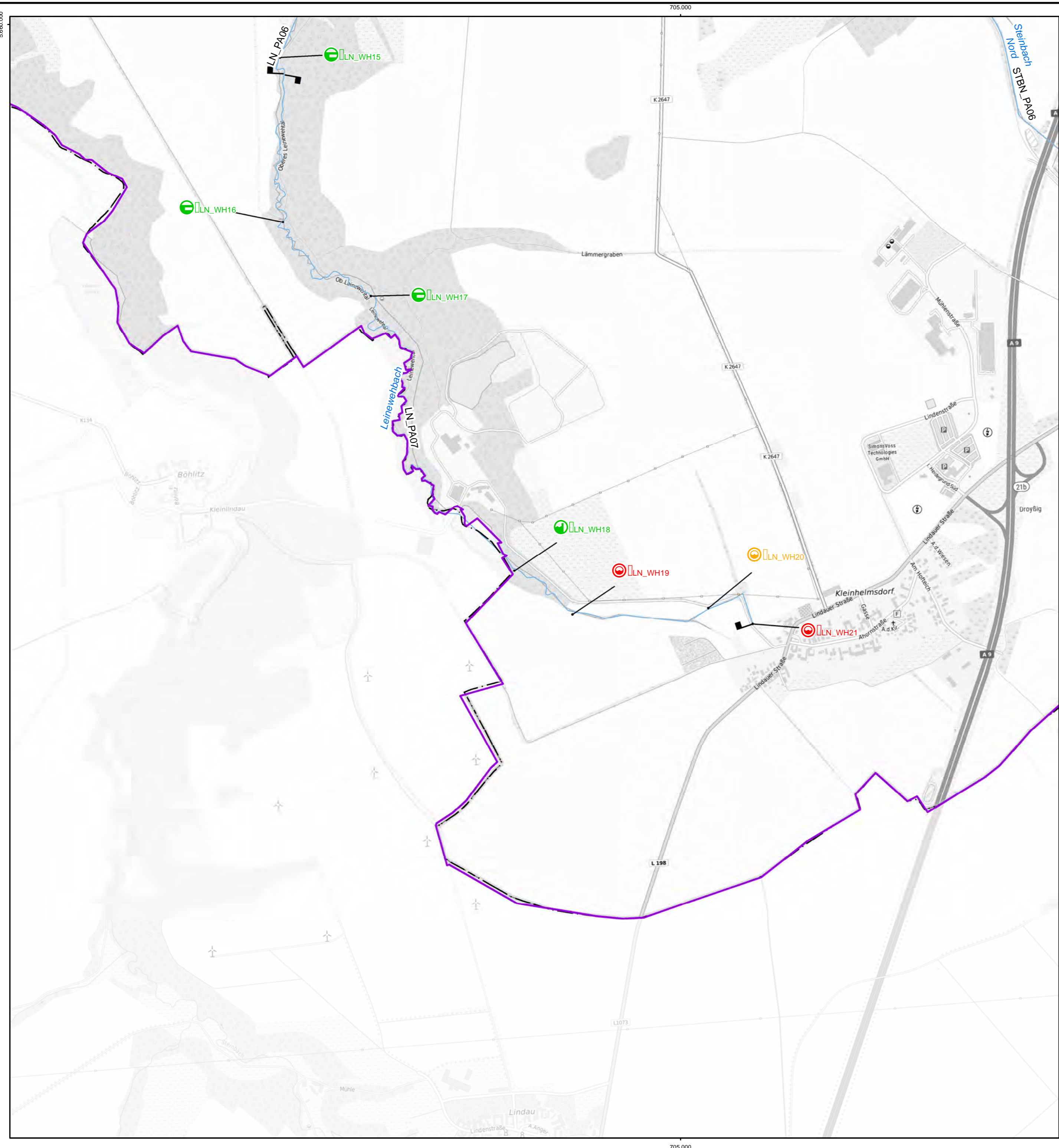

Zeichenerklärung

- Projektgebiet
- Landesgrenze Sachsen-Anhalt
- Projektgewässer**
- 1. Ordnung
- 2. Ordnung
- festgesetzte Überschwemmungsgebiete (HQ₁₀₀)

Bauwerksarten

- Brücke
- Sohlbauwerk
- Stauanlage
- Verrohrung / Durchlass
- Fischwanderhilfe

Wanderhindernisse

- nicht bewertet
- durchgängig
- nicht durchgängig
- eingeschränkt durchgängig

Planungsabschnitte

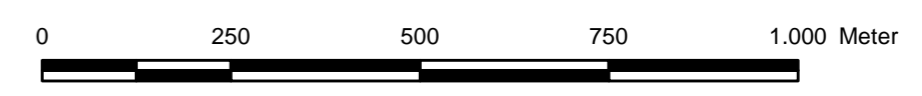

Auftraggeber Landesbetrieb für Hochwasserschutz und Wasserwirtschaft Otto-von-Guericke Str. 5, 39104 Magdeburg, Tel.: (0391) 581-0			
Auftragnehmer bearbeitet gezeichnet geprüft	Name Keil Pfohl Keil	Datum 	Unterschrift
 BJÖRNSEN BERATENDE INGENIEURE Dohnanyistraße 28, 04103 Leipzig; Tel.: (0341) 962759-0			
Lagebezug: LS489 Höhenbezug: HS160		Gewässerentwicklungskonzept Schnauder, Wethau und Unstrut Wanderhindernisse und Planungsabschnitte Teilgebiet Wethau	
Bestätigt:		Landkreise: Burgenlandkreis, Mansfeld-Südharz und Saalekreis	
Datenquelle(n): Übergabe LHW Januar 2023 LVermGeo Sachsen-Anhalt		Stand: Mai 2024	Maßstab: 1:10.000
		Plan-Nr.: A-5	Blatt: 10