

Zeichenerklärung

- Projektgebiet
 - Landesgrenze Sachsen-Anhalt
 - Projektgewässer
- Gewässerstruktur**
- nicht bewertet
 - 1 - unverändert
 - 2 - gering verändert
 - 3 - mäßig verändert
 - 4 - deutlich verändert
 - 5 - stark verändert
 - 6 - sehr stark verändert
 - 7 - vollständig verändert

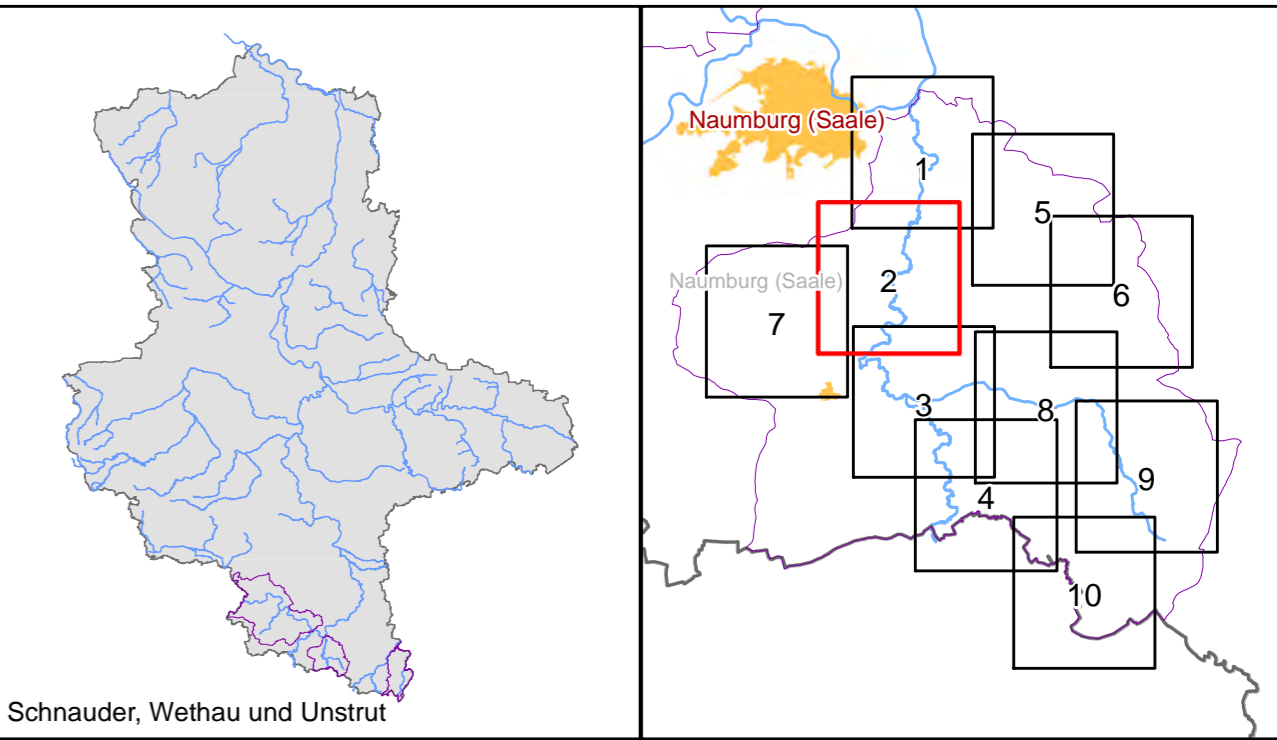

Auftraggeber Landesbetrieb für Hochwasserschutz und Wasserwirtschaft Otto-von-Guericke Str. 5, 39104 Magdeburg, Tel.: (0391) 581-0			
Auftragnehmer	Name	Datum	Unterschrift
bearbeitet	Keil		
gezeichnet	Pföhl		
geprüft	Keil		
Lagebezug: LS489 Höhenbezug: HS160			
Bestätigt:			
Datenquelle(n): Übergabe LHW Januar 2023 L'VernGeo Sachsen-Anhalt			
Landkreise: Burgenlandkreis, Mansfeld-Südharz und Saalekreis			
Stand:	Maßstab:	Plan-Nr.:	Blatt:
Mai 2024	1:10.000	A-6	1

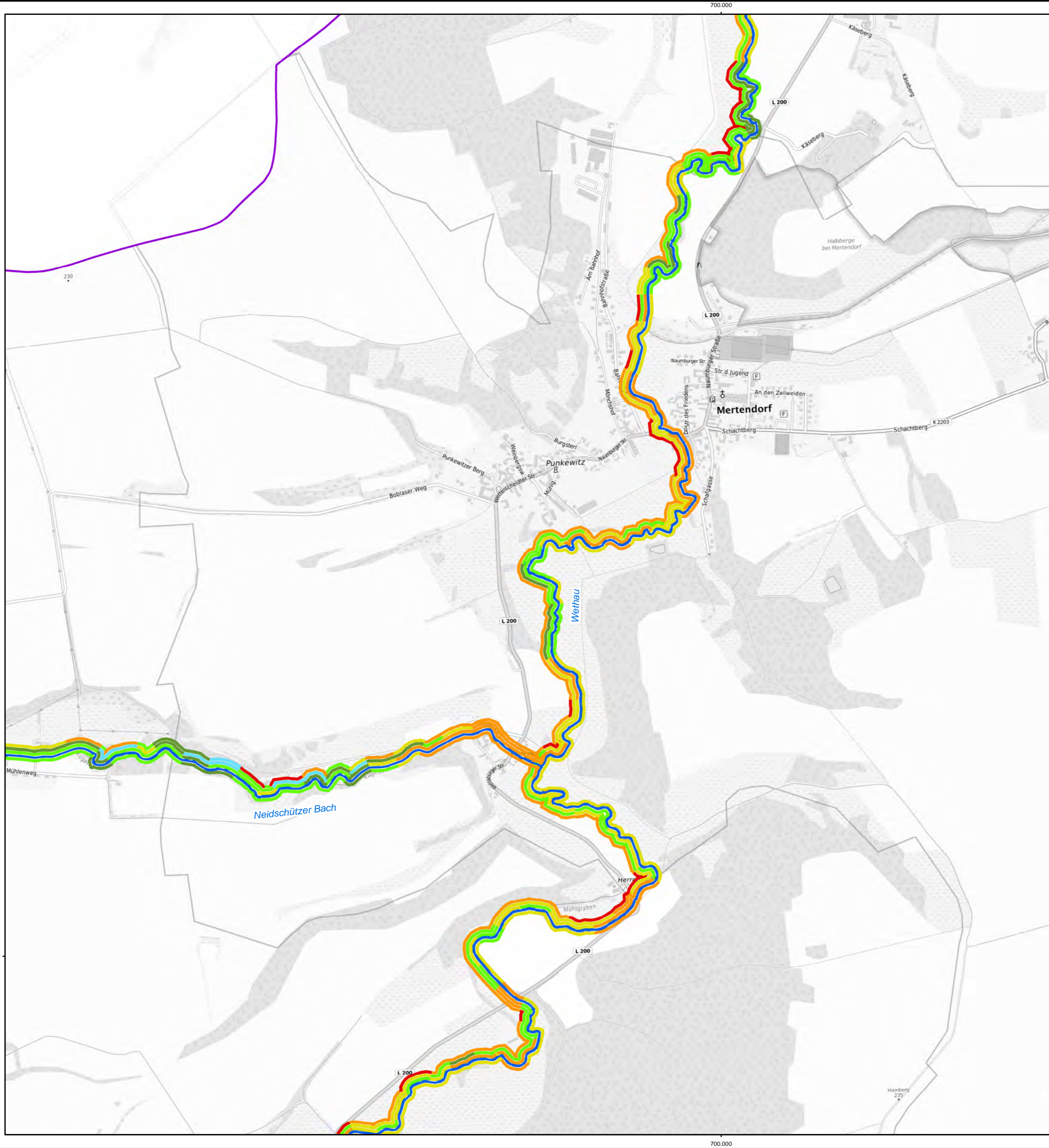

Zeichenerklärung

- Projektgebiet
 - Landesgrenze Sachsen-Anhalt
 - Projektgewässer
- Gewässerstruktur**
- nicht bewertet
 - 1 - unverändert
 - 2 - gering verändert
 - 3 - mäßig verändert
 - 4 - deutlich verändert
 - 5 - stark verändert
 - 6 - sehr stark verändert
 - 7 - vollständig verändert



Auftraggeber Landesbetrieb für Hochwasserschutz und Wasserwirtschaft Otto-von-Guericke Str. 5, 39104 Magdeburg, Tel.: (0391) 581-0			
Auftragnehmer bearbeitet gezeichnet geprüft	Name Keil Pfohl Keil	Datum 	Unterschrift
Lagebezug: LS489 Höhenbezug: HS160		 BJÖRNSSEN BERATENDE INGENIEURE Dohnanyistraße 28, 04103 Leipzig; Tel.: (0341) 962759-0	
Bestätigt:		Gewässerentwicklungskonzept Schnauder, Wethau und Unstrut Gewässerstrukturgüte Teilgebiet Wethau	
Datenquelle(n): Übergabe LHW Januar 2023 LVermGeo Sachsen-Anhalt		Landkreise: Burgenlandkreis, Mansfeld-Südharz und Saalekreis	Stand: Mai 2024 Maßstab: 1:10.000 Plan-Nr.: A-6 Blatt: 2

16.05.2024 12:35:38 Uhr, pfohl
 \\bce01.de\mas\LE22323265\planung\03_GIS\mxd\Anlagen\A06_Strukturgüte_GEK_Wethau.mxd

16.05.2024 12:36:06 Uhr, pfohl
 \\bce01.de\mas\E\22323265\planung\03_GIS\mxd\Anlagen\A06_Strukturkarte_GEK_Wethau.mxd

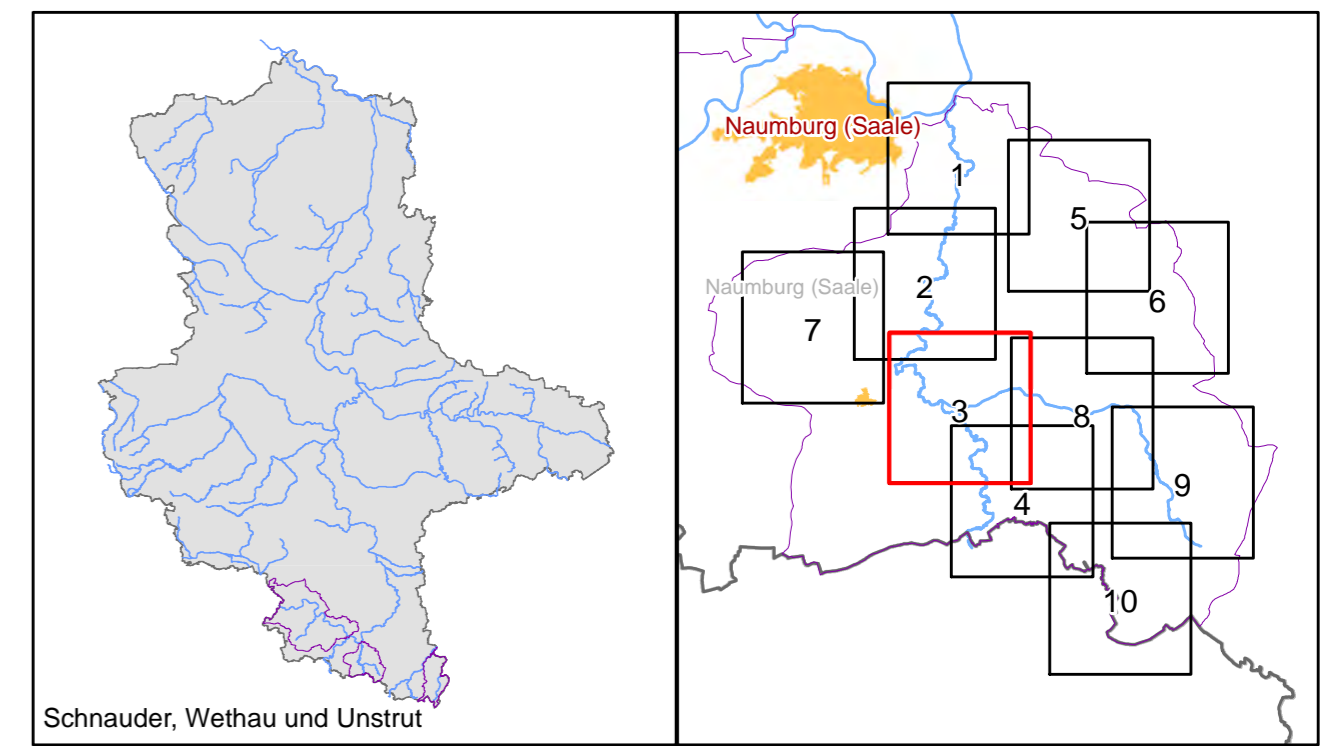
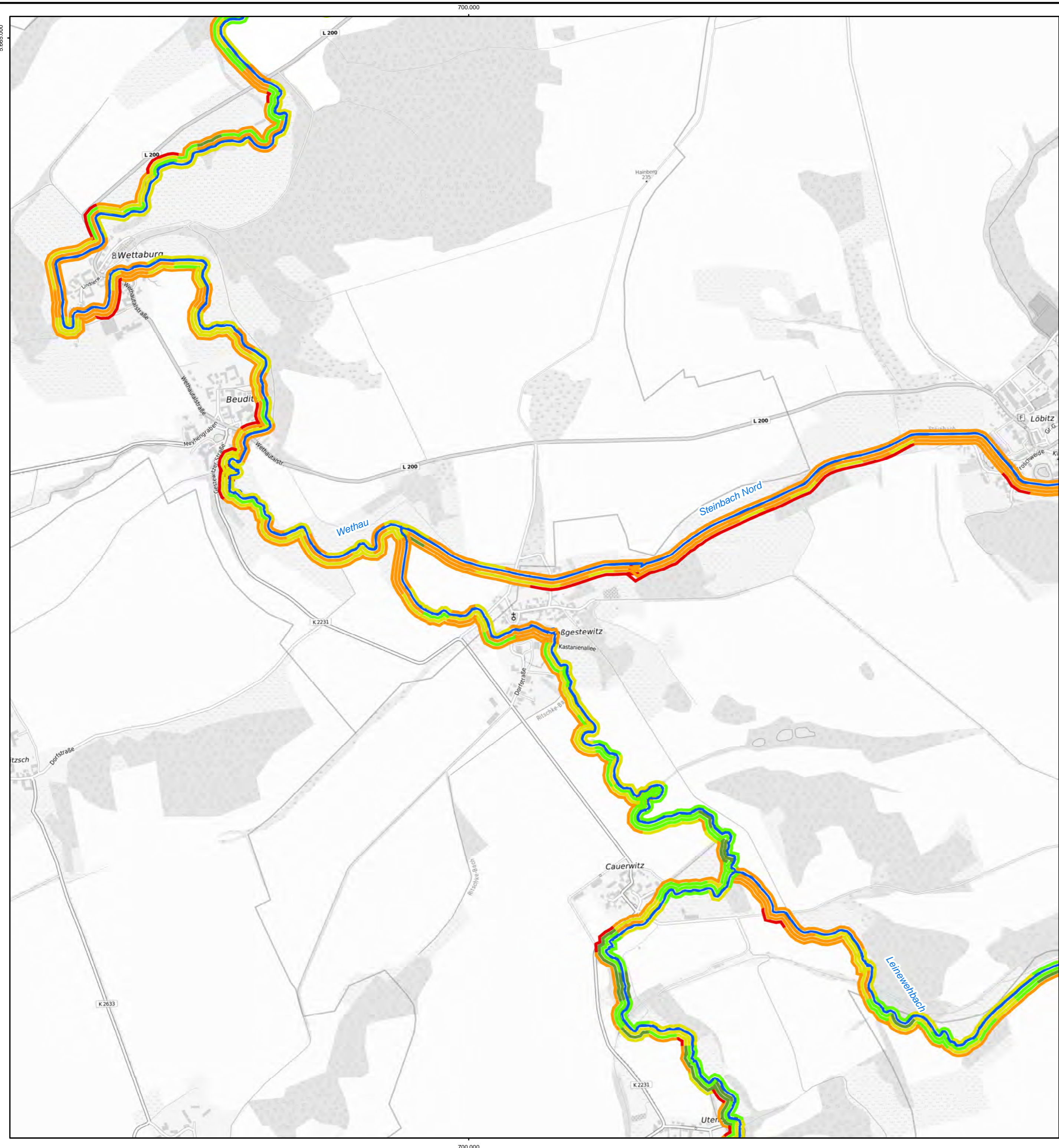

Zeichenerklärung

- Projektgebiet
 - Landesgrenze Sachsen-Anhalt
 - Projektgewässer
- Gewässerstruktur**
- nicht bewertet
 - 1 - unverändert
 - 2 - gering verändert
 - 3 - mäßig verändert
 - 4 - deutlich verändert
 - 5 - stark verändert
 - 6 - sehr stark verändert
 - 7 - vollständig verändert

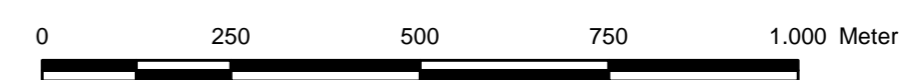

Auftraggeber LHW SACHSEN-ANHALT Landesbetrieb für Hochwasserschutz und Wasserwirtschaft Otto-von-Guericke Str. 5, 39104 Magdeburg, Tel.: (0391) 581-0			
Auftragnehmer bearbeitet gezeichnet geprüft	Name Keil Pfohl Keil	Datum 	Unterschrift
Lagebezug: LS489 Höhenbezug: HS160		 BJÖRNSEN BERATENDE INGENIEURE Dohnanyistraße 28, 04103 Leipzig; Tel.: (0341) 962759-0	
Bestätigt:		Gewässerentwicklungskonzept Schnauder, Wethau und Unstrut Gewässerstrukturgüte Teilgebiet Wethau	
Landkreise: Burgenlandkreis, Mansfeld-Südharz und Saalekreis		Stand: Mai 2024	Maßstab: 1:10.000
Datenquelle(n): Übergabe LHW Januar 2023 LVernGeo Sachsen-Anhalt		Plan-Nr.: A-6	Blatt: 3

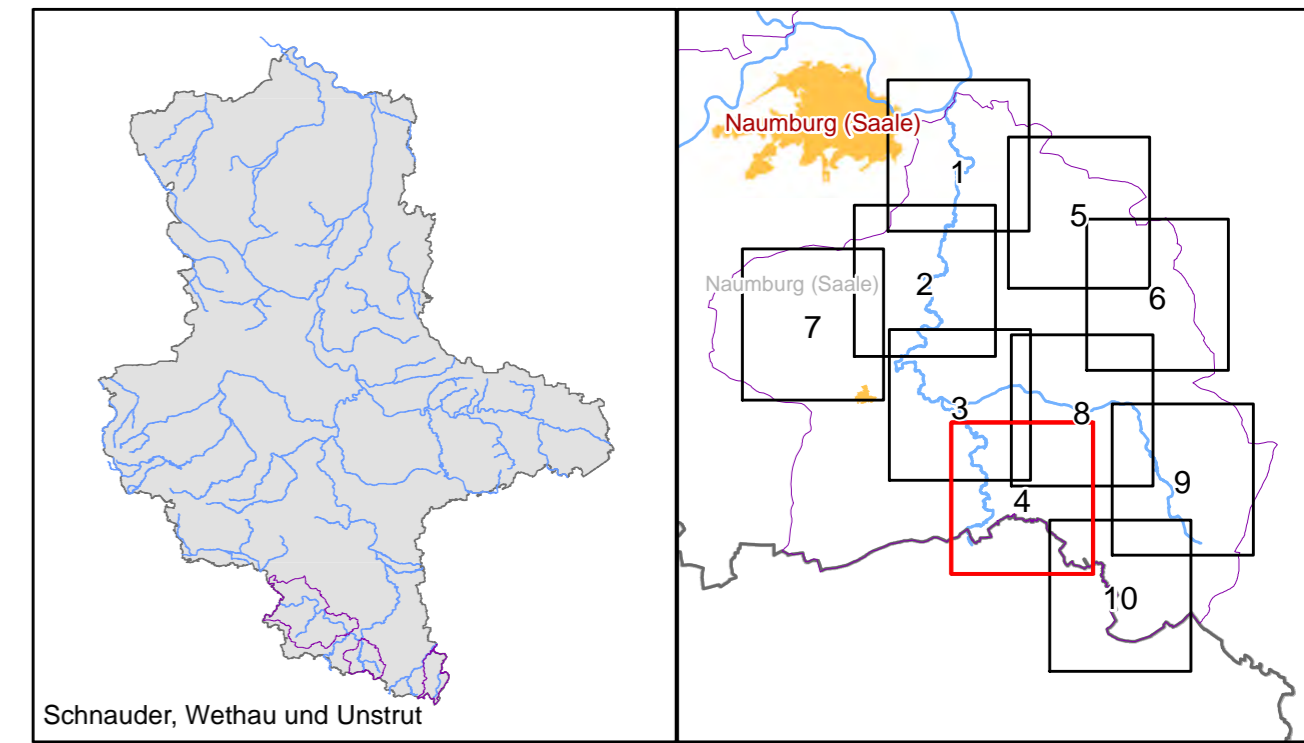
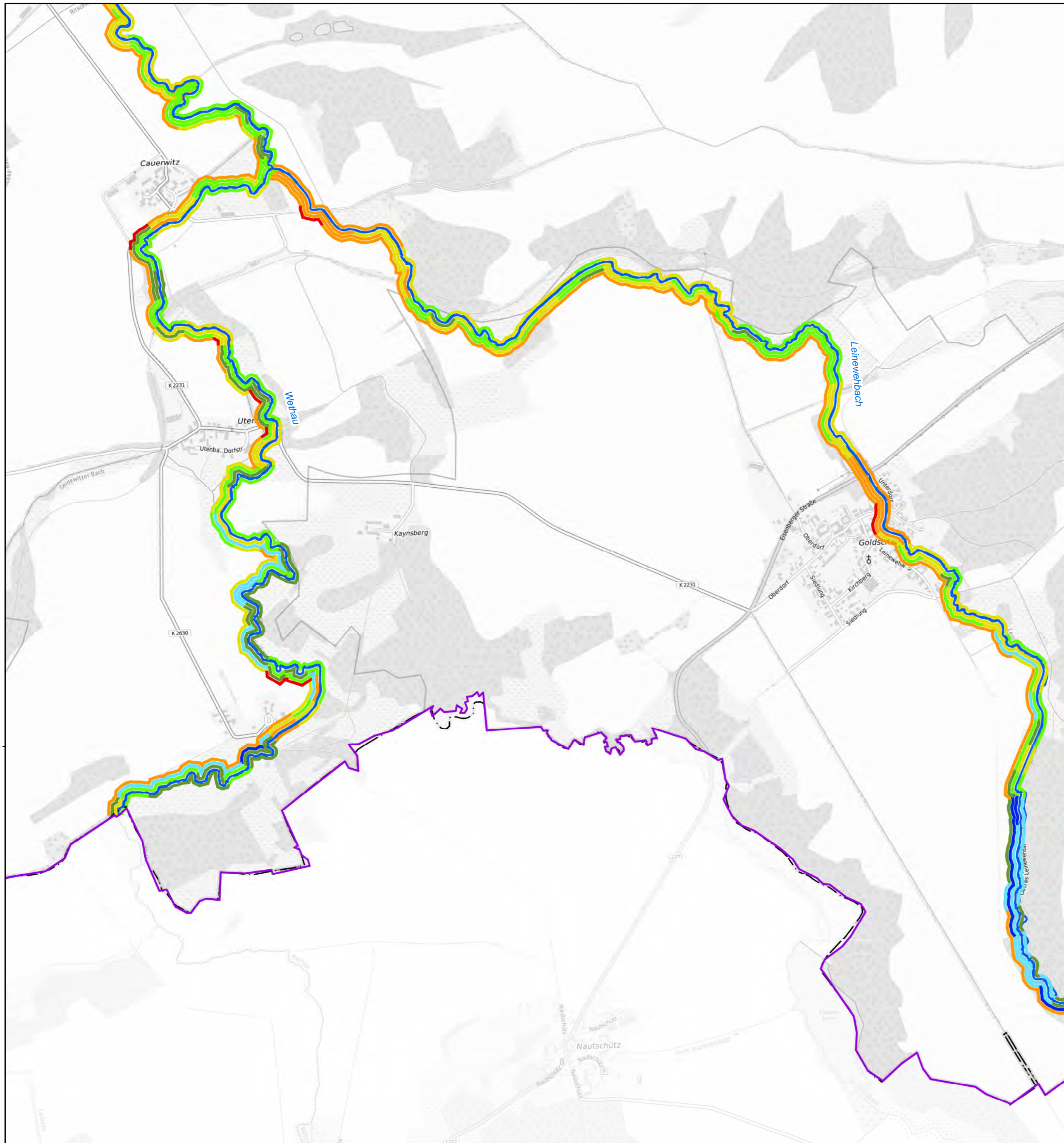

Zeichenerklärung

- Projektgebiet
- Landesgrenze Sachsen-Anhalt
- Projektgewässer
- Gewässerstruktur**
- nicht bewertet
- 1 - unverändert
- 2 - gering verändert
- 3 - mäßig verändert
- 4 - deutlich verändert
- 5 - stark verändert
- 6 - sehr stark verändert
- 7 - vollständig verändert

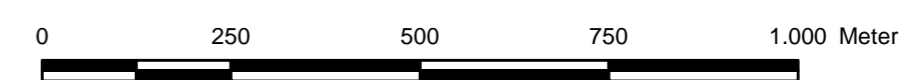

Auftraggeber LHW SACHSEN-ANHALT Landesbetrieb für Hochwasserschutz und Wasserwirtschaft Otto-von-Guericke Str. 5, 39104 Magdeburg, Tel.: (0391) 581-0			
Auftragnehmer bearbeitet gezeichnet geprüft	Name Keil Pfohl Keil	Datum 	Unterschrift
Lagebezug: LS489 Höhenbezug: HS160		 BJÖRNSEN BERATENDE INGENIEURE Dohnanyistraße 28, 04103 Leipzig; Tel.: (0341) 962759-0	
Bestätigt:		Gewässerentwicklungskonzept Schnauder, Wethau und Unstrut Gewässerstrukturgüte Teilgebiet Wethau	
Datenquelle(n): Übergabe LHW Januar 2023 LVermGeo Sachsen-Anhalt		Landkreise: Burgenlandkreis, Mansfeld-Südharz und Saalekreis	Stand: Mai 2024 Maßstab: 1:10.000 Plan-Nr.: A-6 Blatt: 4

16.05.2024 12:36:58 Uhr, pfohl
 \\bce01.de\mas\E\2323265\planung\03_GIS\mxd\Anlagen\A06_Strukturkarte_GEK_Weithau.mxd

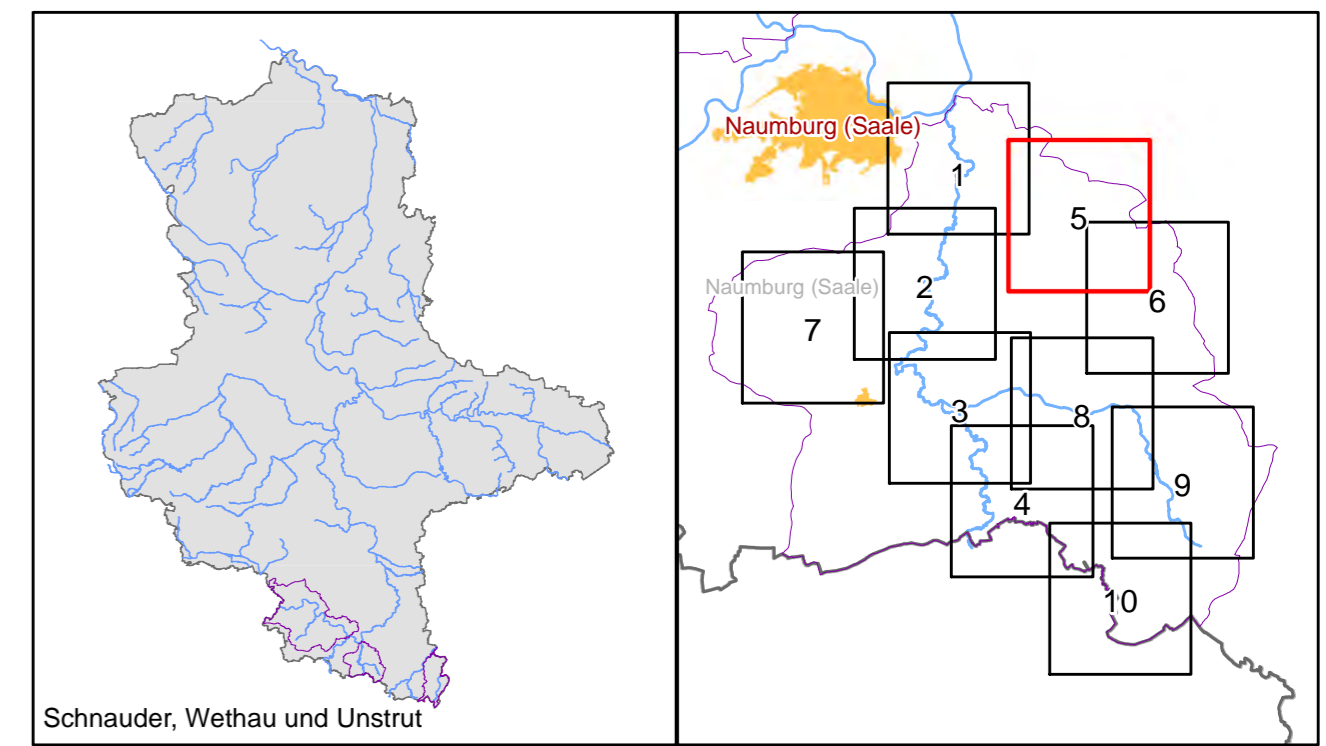
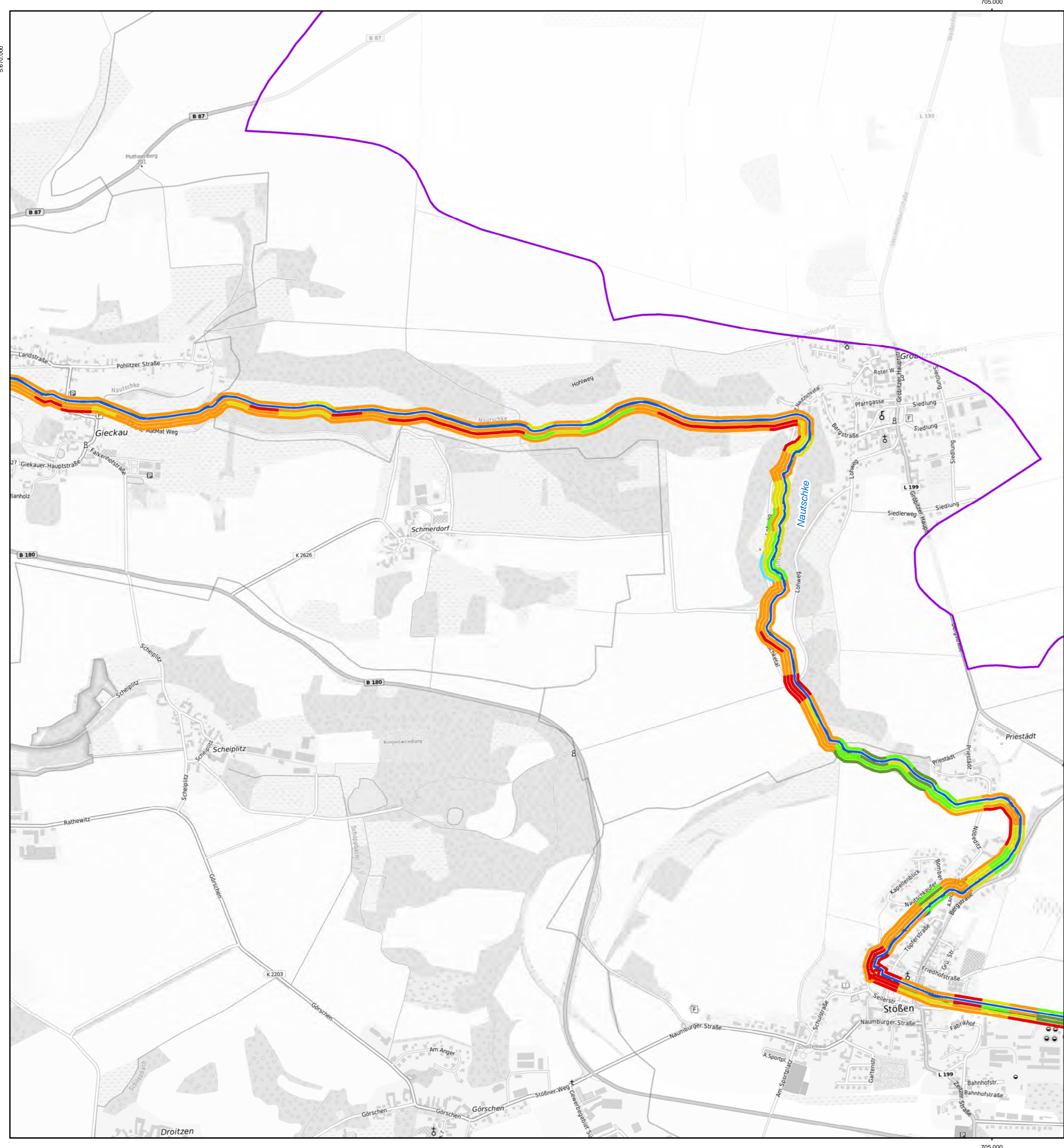

Zeichenerklärung

- Projektgebiet
- Landesgrenze Sachsen-Anhalt
- Projektgewässer
- Gewässerstruktur**
- nicht bewertet
- 1 - unverändert
- 2 - gering verändert
- 3 - mäßig verändert
- 4 - deutlich verändert
- 5 - stark verändert
- 6 - sehr stark verändert
- 7 - vollständig verändert

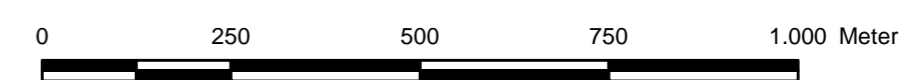

Auftraggeber Landesbetrieb für Hochwasserschutz und Wasserwirtschaft Otto-von-Guericke Str. 5, 39104 Magdeburg, Tel.: (0391) 581-0			
Auftragnehmer	Name	Datum	Unterschrift
bearbeitet	Keil		
gezeichnet	Pfohl		
geprüft	Keil		
Lagebezug: LS489 Höhenbezug: HS160			
Bestätigt:			
Datenquelle(n): Übergabe LHW Januar 2023 LVermGeo Sachsen-Anhalt			
Landkreise: Burgenlandkreis, Mansfeld-Südharz und Saalekreis			
Stand:	Maßstab:	Plan-Nr.:	Blatt:
Mai 2024	1:10.000	A-6	5



BJÖRNSEN BERATENDE INGENIEURE
 Dohnanyistraße 28, 04103 Leipzig, Tel.: (0341) 962759-0

Gewässerentwicklungskonzept Schnauder, Weithau und Unstrut

Gewässerstrukturgüte Teilgebiet Weithau

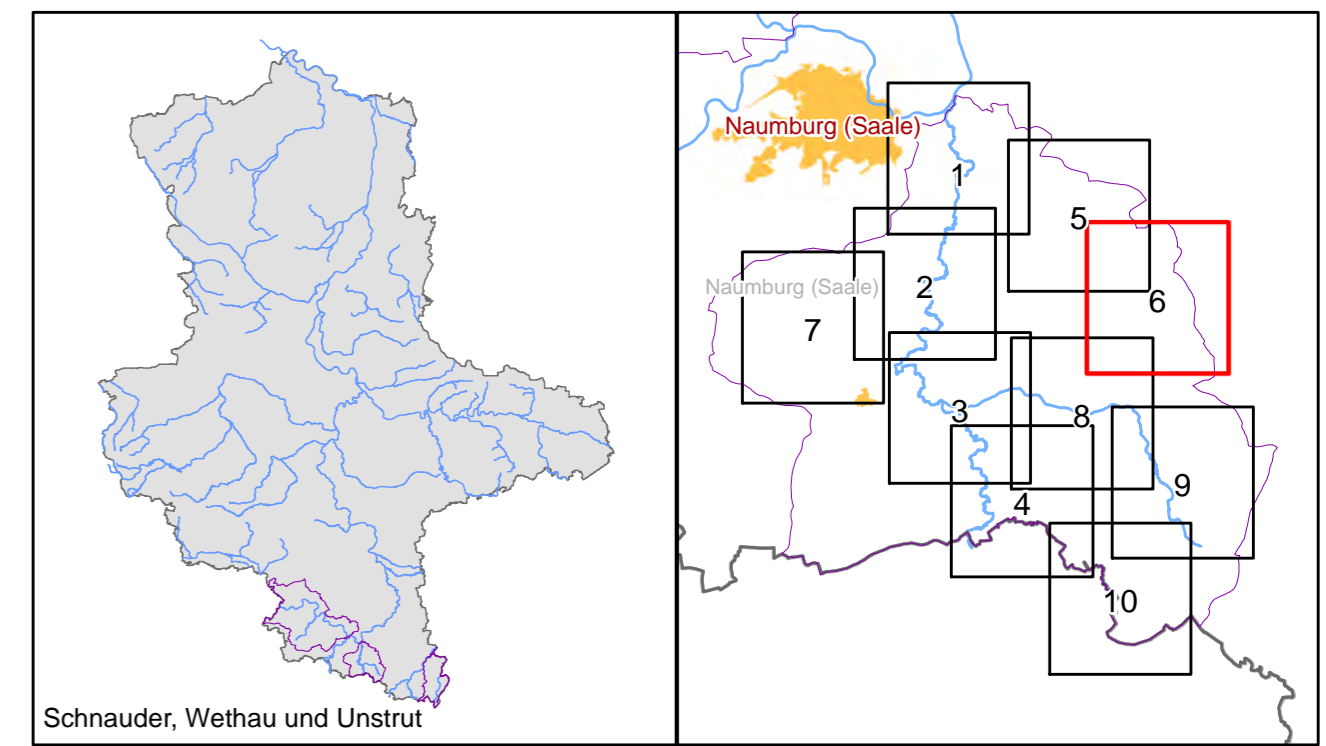
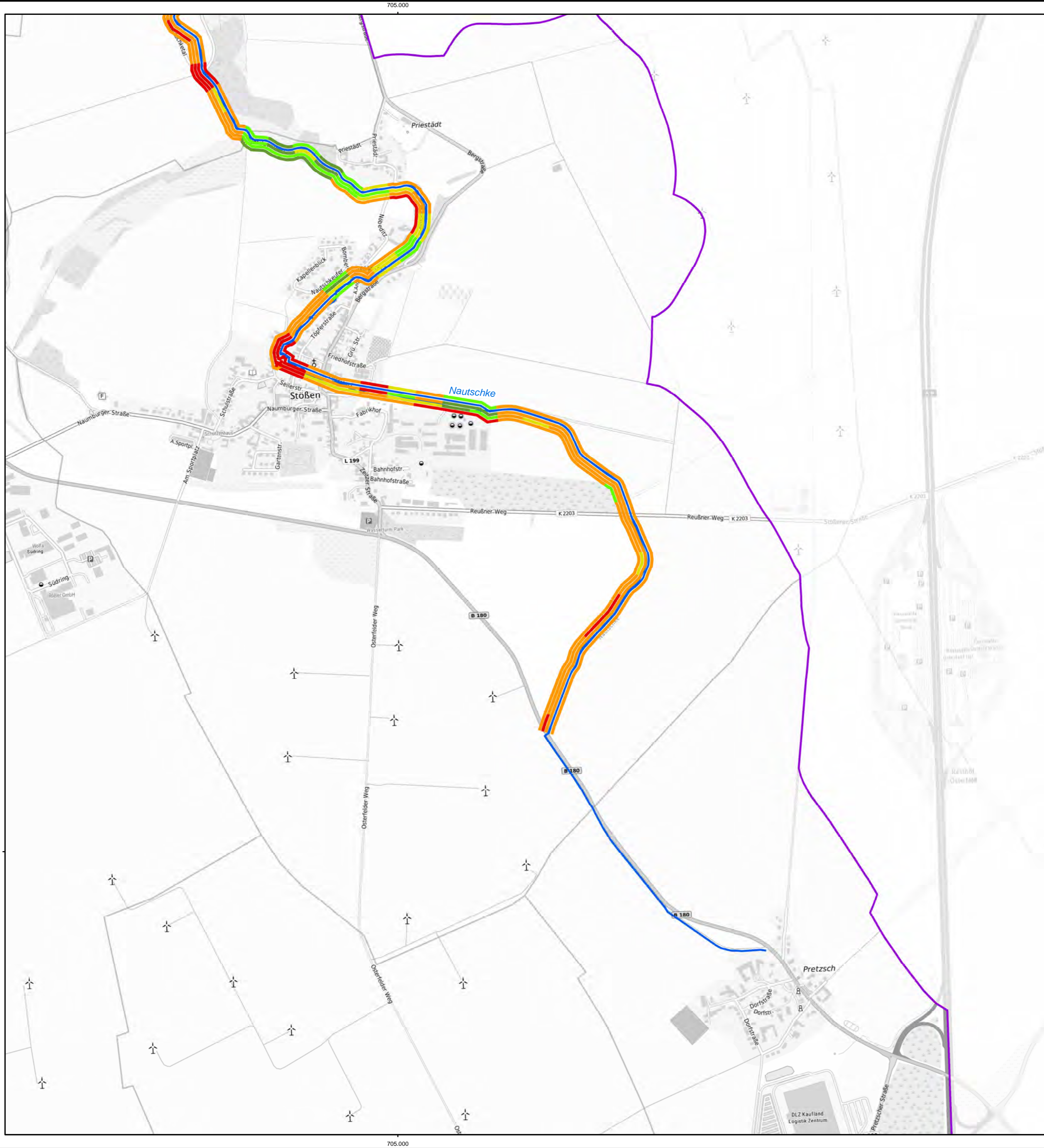

Zeichenerklärung

- Projektgebiet
 - Landesgrenze Sachsen-Anhalt
 - Projektgewässer
- Gewässerstruktur**
- nicht bewertet
 - 1 - unverändert
 - 2 - gering verändert
 - 3 - mäßig verändert
 - 4 - deutlich verändert
 - 5 - stark verändert
 - 6 - sehr stark verändert
 - 7 - vollständig verändert

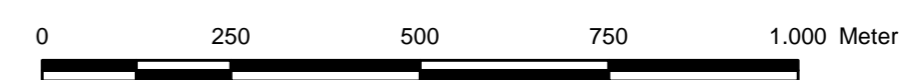

Landesbetrieb für Hochwasserschutz und Wasserwirtschaft <small>Otto-von-Guericke Str. 5, 39104 Magdeburg, Tel.: (0391) 581-0</small>																	
Auftraggeber LHW																	
<table border="1" style="width: 100%; border-collapse: collapse;"> <thead> <tr> <th>Auftragnehmer</th> <th>Name</th> <th>Datum</th> <th>Unterschrift</th> </tr> </thead> <tbody> <tr> <td>bearbeitet</td> <td>Keil</td> <td></td> <td></td> </tr> <tr> <td>gezeichnet</td> <td>Pfohl</td> <td></td> <td></td> </tr> <tr> <td>geprüft</td> <td>Keil</td> <td></td> <td></td> </tr> </tbody> </table>	Auftragnehmer	Name	Datum	Unterschrift	bearbeitet	Keil			gezeichnet	Pfohl			geprüft	Keil			 BJÖRNSEN BERATENDE INGENIEURE <small>Dohnanystraße 28, 04103 Leipzig; Tel.: (0341) 962759-0</small>
Auftragnehmer	Name	Datum	Unterschrift														
bearbeitet	Keil																
gezeichnet	Pfohl																
geprüft	Keil																
Lagebezug: LS489 Höhenbezug: HS160	Gewässerentwicklungskonzept Schnauder, Wethau und Unstrut																
Bestätigt:	Gewässerstrukturgüte Teilgebiet Wethau																
Datenquelle(n): Übergabe LHW Januar 2023 LVernGeo Sachsen-Anhalt	<table border="1" style="width: 100%; border-collapse: collapse;"> <tr> <td colspan="4" style="text-align: center;"><small>Landkreise: Burgenlandkreis, Mansfeld-Südharz und Saalekreis</small></td> </tr> <tr> <td style="width: 25%;"><small>Stand:</small></td> <td style="width: 25%;"><small>Maßstab:</small></td> <td style="width: 25%;"><small>Plan-Nr.:</small></td> <td style="width: 25%;"><small>Blatt:</small></td> </tr> <tr> <td style="text-align: center;">Mai 2024</td> <td style="text-align: center;">1:10.000</td> <td style="text-align: center;">A-6</td> <td style="text-align: center;">6</td> </tr> </table>	<small>Landkreise: Burgenlandkreis, Mansfeld-Südharz und Saalekreis</small>				<small>Stand:</small>	<small>Maßstab:</small>	<small>Plan-Nr.:</small>	<small>Blatt:</small>	Mai 2024	1:10.000	A-6	6				
<small>Landkreise: Burgenlandkreis, Mansfeld-Südharz und Saalekreis</small>																	
<small>Stand:</small>	<small>Maßstab:</small>	<small>Plan-Nr.:</small>	<small>Blatt:</small>														
Mai 2024	1:10.000	A-6	6														

16.05.2024 12:37:25 Uhr, pfohl
 \\bce01.de\inas\ES232365\planung\03_GIS\mxd\Anlagen\A06_Strukturgüte_GEK_Wethau.mxd

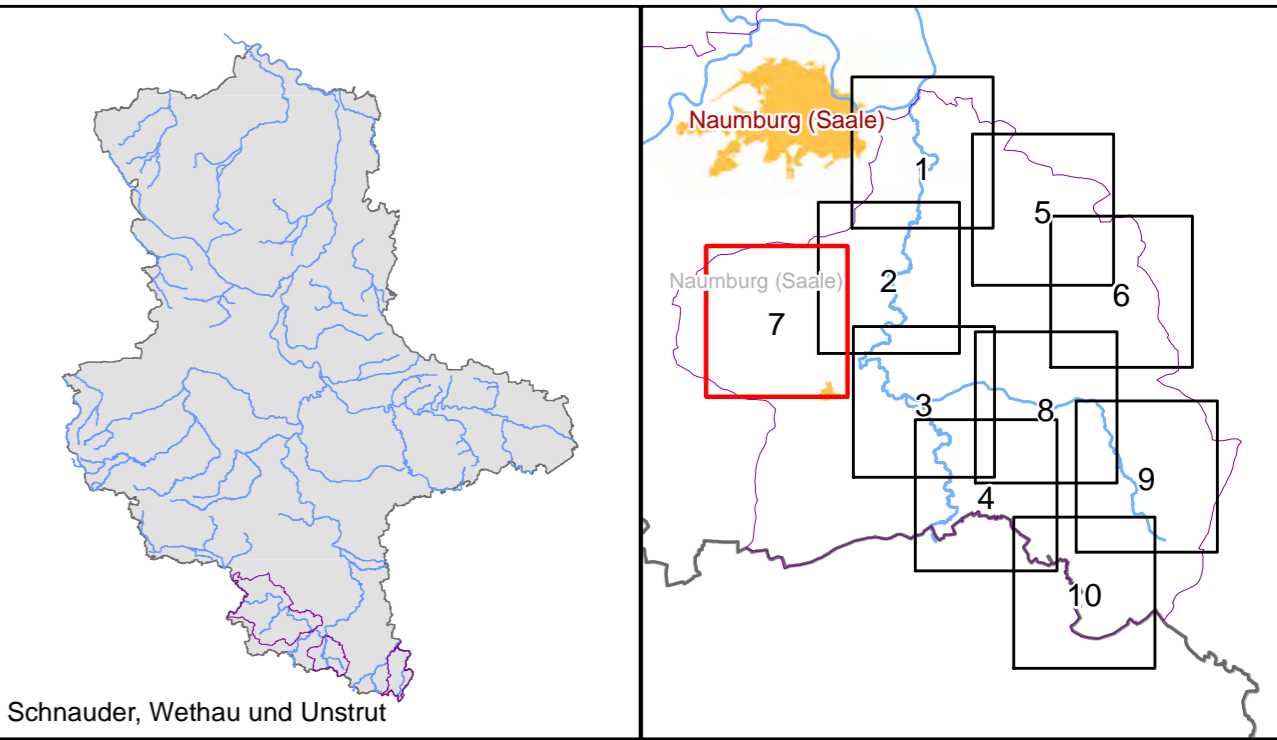
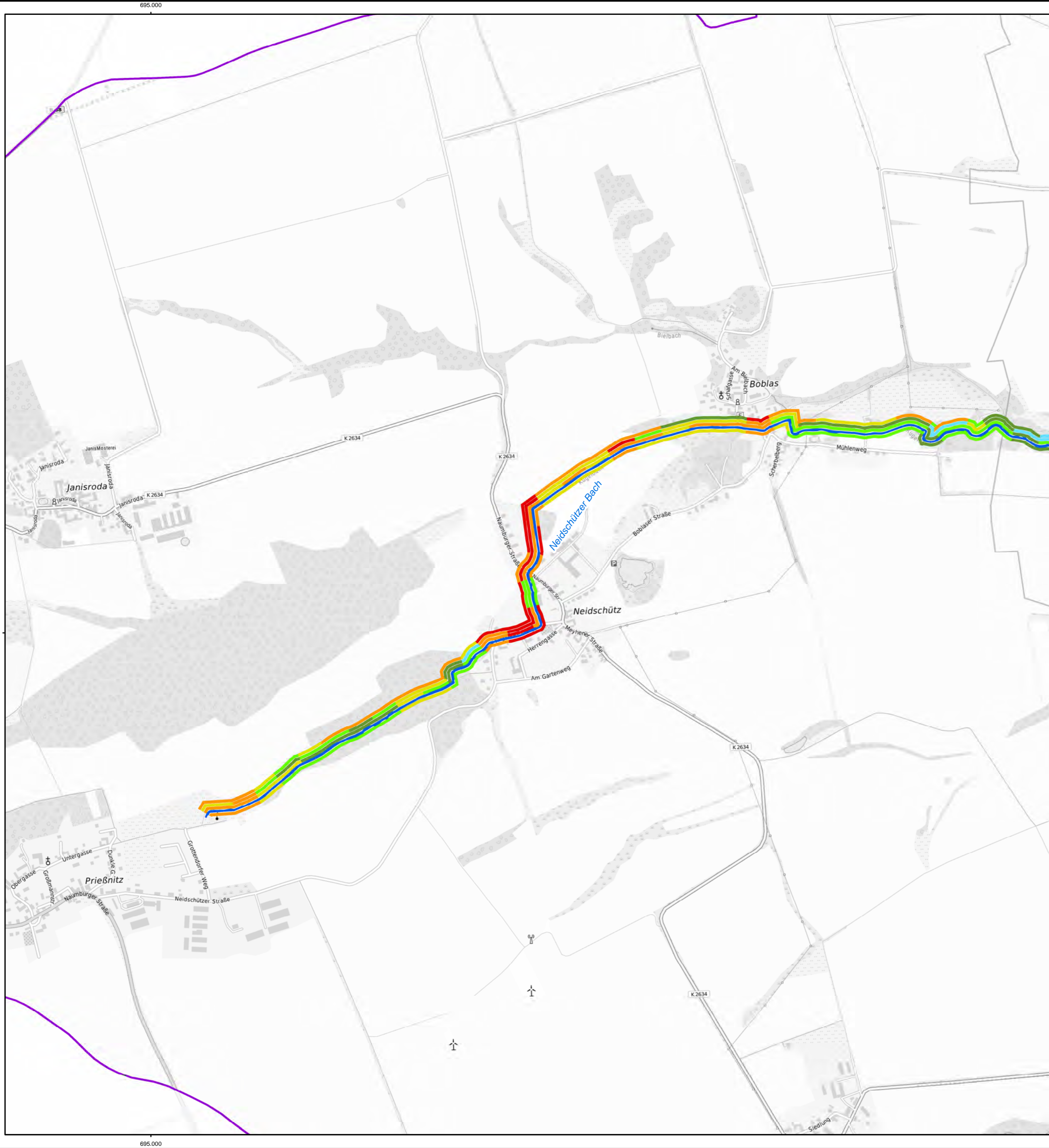

Zeichenerklärung

- Projektgebiet
- Landesgrenze Sachsen-Anhalt
- Projektgewässer
- Gewässerstruktur**
- nicht bewertet
- 1 - unverändert
- 2 - gering verändert
- 3 - mäßig verändert
- 4 - deutlich verändert
- 5 - stark verändert
- 6 - sehr stark verändert
- 7 - vollständig verändert



LHW SACHSEN-ANHALT		Landesbetrieb für Hochwasserschutz und Wasserwirtschaft <small>Otto-von-Guericke Str. 5, 39104 Magdeburg, Tel.: (0391) 581-0</small>													
Auftragnehmer bearbeitet gezeichnet geprüft	<table border="1" style="width: 100%; border-collapse: collapse;"> <tr><th>Name</th><th>Datum</th><th>Unterschrift</th></tr> <tr><td>Keil</td><td></td><td></td></tr> <tr><td>Pfchl</td><td></td><td></td></tr> <tr><td>Keil</td><td></td><td></td></tr> </table>	Name	Datum	Unterschrift	Keil			Pfchl			Keil			BJÖRNSEN BERATENDE INGENIEURE <small>Dohnanyistraße 28, 04103 Leipzig; Tel.: (0341) 962759-0</small>	
Name	Datum	Unterschrift													
Keil															
Pfchl															
Keil															
Lagebezug: LS489 Höhenbezug: HS160		Gewässerentwicklungskonzept Schnauder, Wethau und Unstrut Gewässerstrukturgüte Teilgebiet Wethau													
Bestätigt:		Landkreise: Burgenlandkreis, Mansfeld-Südharz und Saalekreis													
Datenquelle(n): Übergabe LHW Januar 2023 LVermGeo Sachsen-Anhalt		Stand: Mai 2024	<table border="1" style="width: 100%; border-collapse: collapse;"> <tr> <td>Maßstab: 1:10.000</td> <td>Plan-Nr.: A-6</td> <td>Blatt: 7</td> </tr> </table>	Maßstab: 1:10.000	Plan-Nr.: A-6	Blatt: 7									
Maßstab: 1:10.000	Plan-Nr.: A-6	Blatt: 7													

16.05.2024 12:37:51 Uhr, pfchl
 \\bce01.de\in\sa\l\2232325\planung\03_GIS\mxd\Anlagen\A06_Strukturgüte_GEK_Wethau.mxd

16.05.2024 12:38:16 Uhr, pfohl
 \\bce01.de\mas\E\223265\planung\03_GIS\mxd\Anlagen\A06_Strukturkarte_GEK_Wethau.mxd

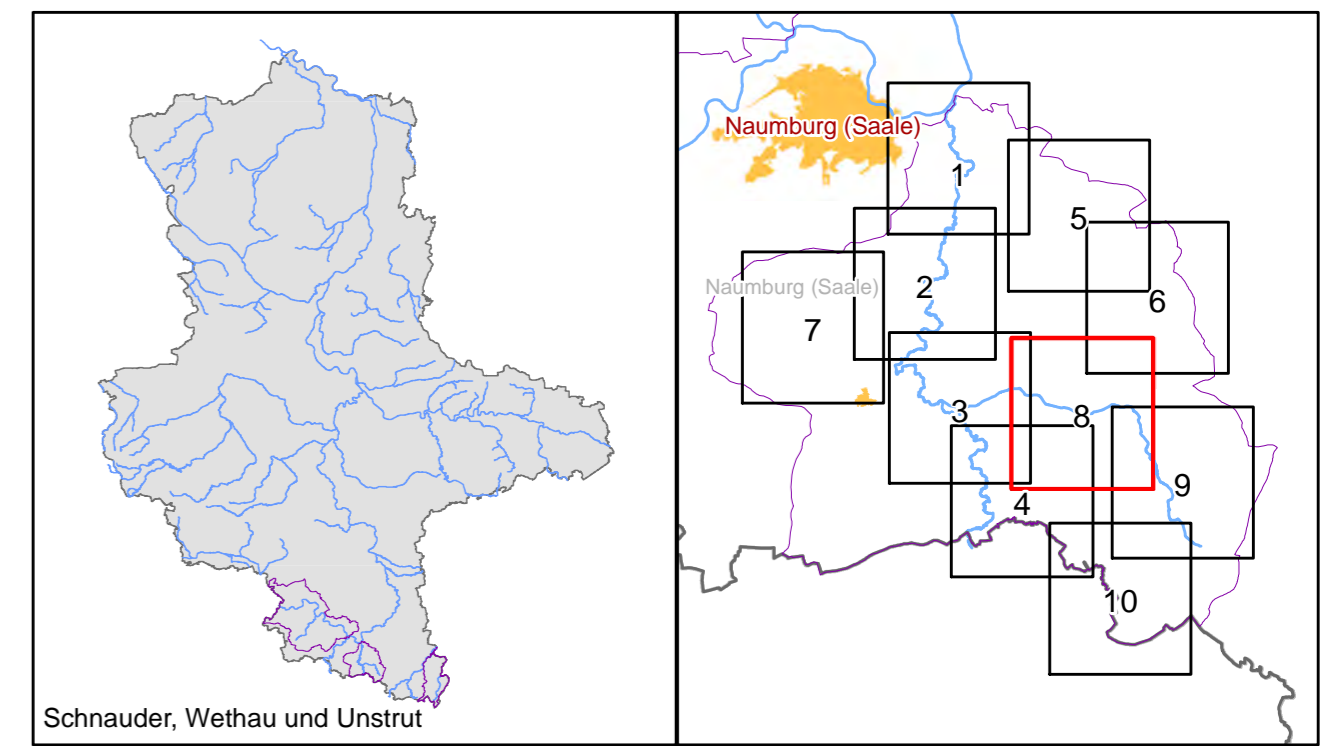
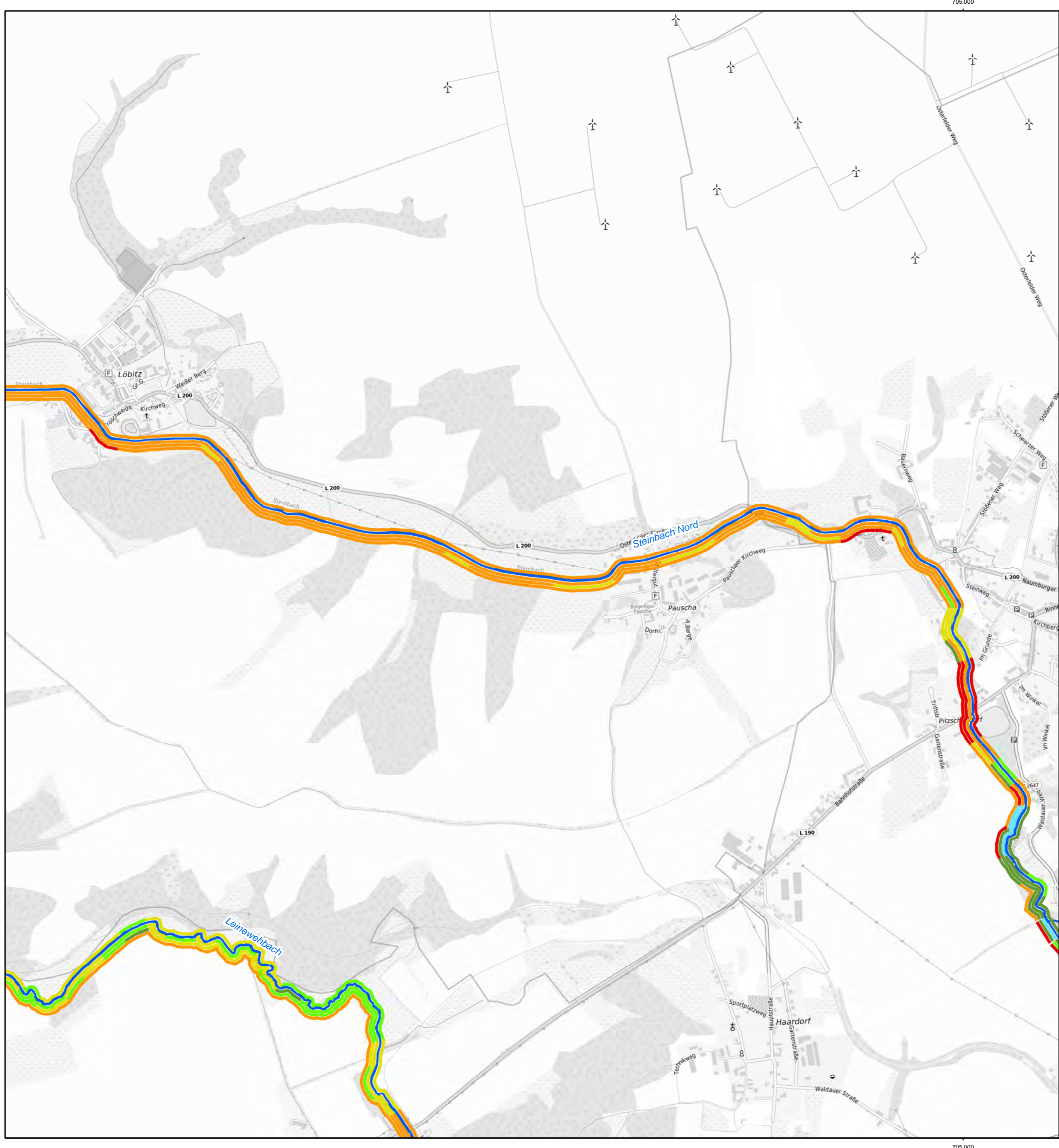

Zeichenerklärung

- Projektgebiet
 - Landesgrenze Sachsen-Anhalt
 - Projektgewässer
- Gewässerstruktur**
- nicht bewertet
 - 1 - unverändert
 - 2 - gering verändert
 - 3 - mäßig verändert
 - 4 - deutlich verändert
 - 5 - stark verändert
 - 6 - sehr stark verändert
 - 7 - vollständig verändert

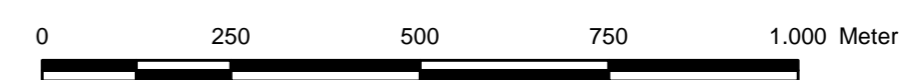

Auftraggeber Landesbetrieb für Hochwasserschutz und Wasserwirtschaft Otto-von-Guericke Str. 5, 39104 Magdeburg, Tel.: (0391) 581-0			
Auftragnehmer bearbeitet gezeichnet geprüft	Name Keil Pfohl Keil	Datum 	Unterschrift
Lagebezug: LS489 Höhenbezug: HS160		Bestätigt:	
Datenquelle(n): Übergabe LHW Januar 2023 LVermGeo Sachsen-Anhalt		Landkreise: Burgenlandkreis, Mansfeld-Südharz und Saalekreis	
Stand: Mai 2024	Maßstab: 1:10.000	Plan-Nr.: A-6	Blatt: 8

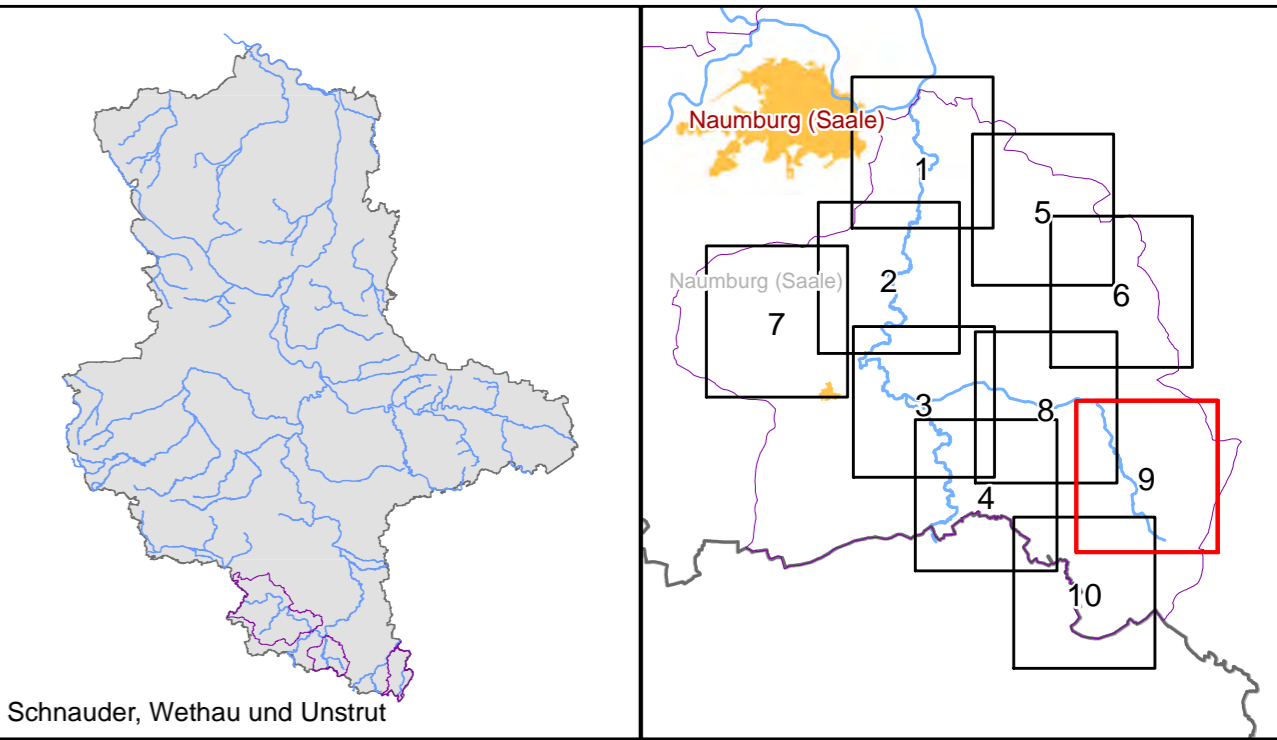
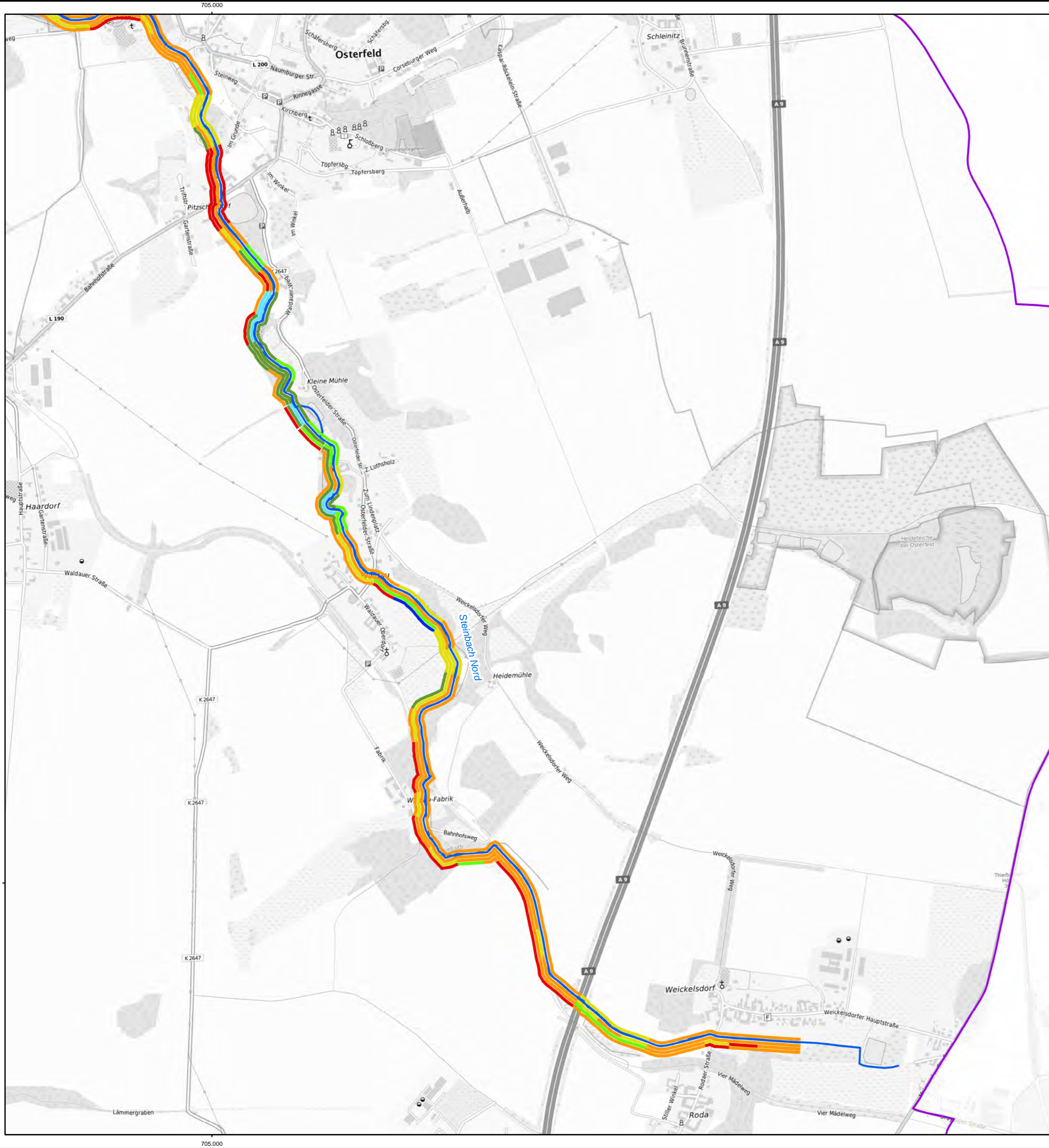

Zeichenerklärung

- Projektgebiet
 - Landesgrenze Sachsen-Anhalt
 - Projektgewässer
- Gewässerstruktur
- nicht bewertet
 - 1 - unverändert
 - 2 - gering verändert
 - 3 - mäßig verändert
 - 4 - deutlich verändert
 - 5 - stark verändert
 - 6 - sehr stark verändert
 - 7 - vollständig verändert



Auftraggeber Landesbetrieb für Hochwasserschutz und Wasserwirtschaft Otto-von-Guericke Str. 5, 39104 Magdeburg, Tel.: (0391) 581-0			
Auftragnehmer bearbeitet gezeichnet geprüft	Name Keil Pfohl Keil	Datum 	Unterschrift
Lagebezug: LS489 Höhenbezug: HS160			
Bestätigt:			
Datenquelle(n): Übergabe LHW Januar 2023 L'VermGeo Sachsen-Anhalt			
Landkreise: Burgenlandkreis, Mansfeld-Südharz und Saalekreis			
Stand: Mai 2024	Maßstab: 1:10.000	Plan-Nr.: A-6	Blatt: 9

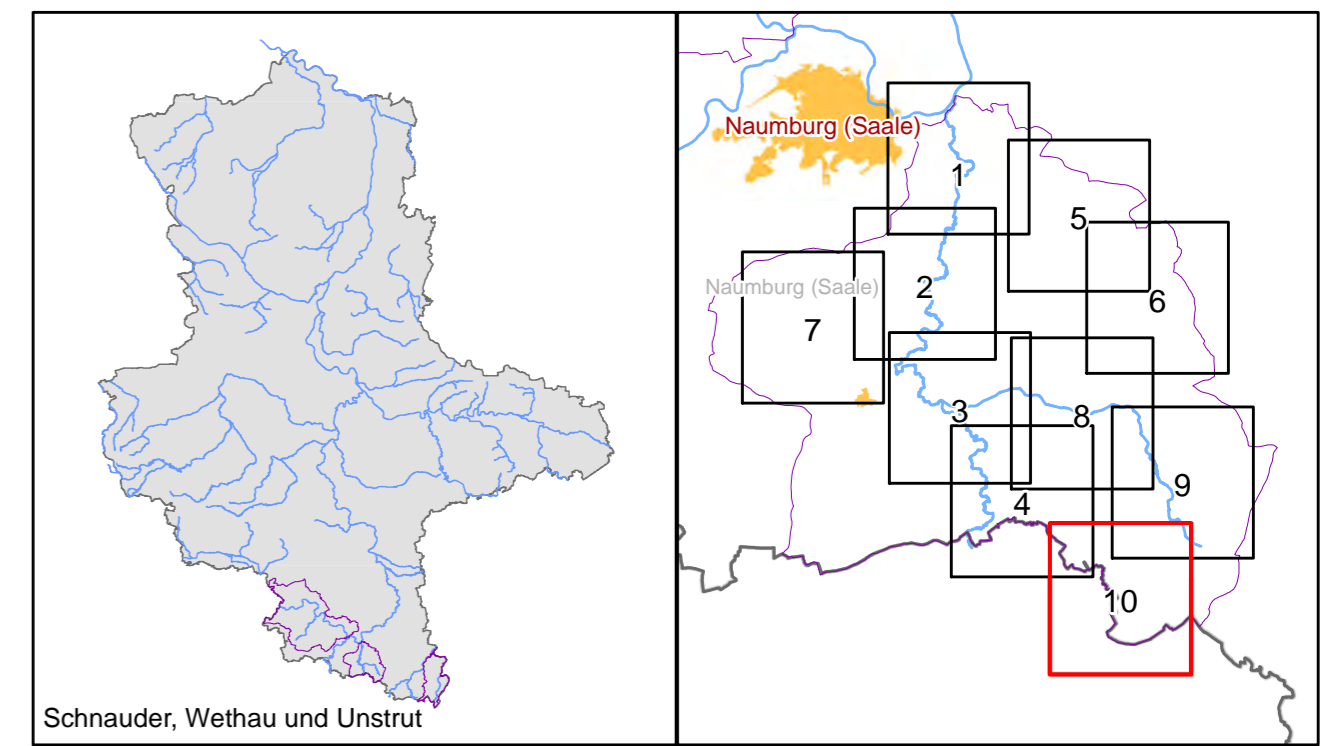
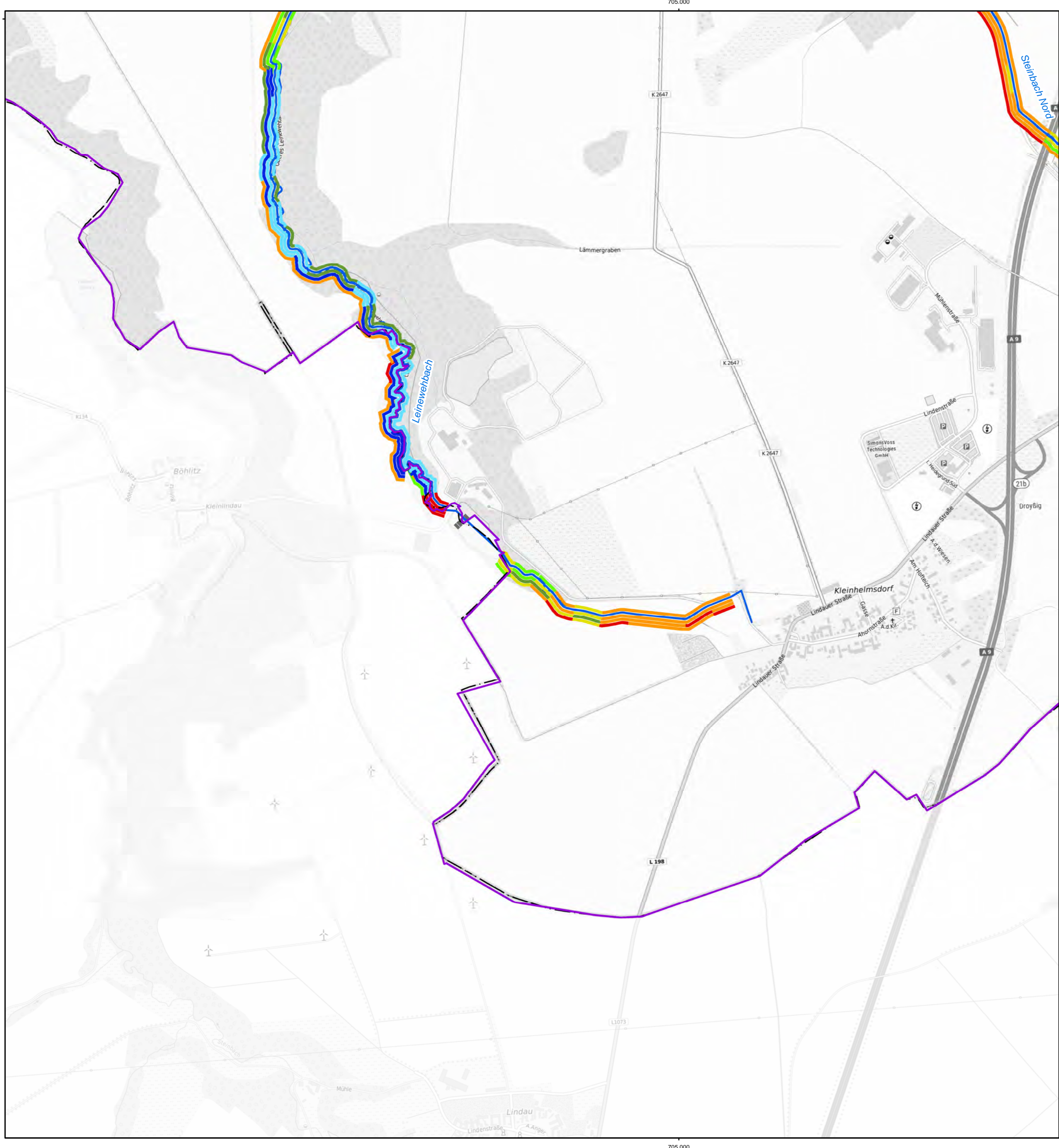

Zeichenerklärung

- Projektgebiet
 - Landesgrenze Sachsen-Anhalt
 - Projektgewässer
- Gewässerstruktur**
- nicht bewertet
 - 1 - unverändert
 - 2 - gering verändert
 - 3 - mäßig verändert
 - 4 - deutlich verändert
 - 5 - stark verändert
 - 6 - sehr stark verändert
 - 7 - vollständig verändert

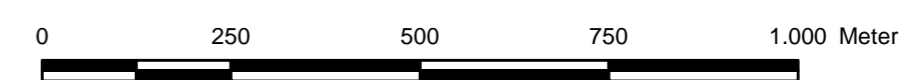

<p>Auftraggeber</p> <p style="margin-left: 20px;">Landesbetrieb für Hochwasserschutz und Wasserwirtschaft Otto-von-Guericke Str. 5, 39104 Magdeburg, Tel.: (0391) 581-0</p>			
<p>Auftragnehmer</p> <p>bearbeitet gezeichnet geprüft</p>	<p>Name</p> <p>Keil Pfohl Keil</p>	<p>Datum</p>	<p>Unterschrift</p>
<p>BJÖRNSEN BERATENDE INGENIEURE Dohnanyistraße 28, 04103 Leipzig, Tel.: (0341) 962759-0</p>			
<p>Lagebezug: LS489 Höhenbezug: HS160</p>		<p>Gewässerentwicklungskonzept Schnauder, Wethau und Unstrut</p>	
<p>Bestätigt:</p>		<p>Gewässerstrukturgüte Teilgebiet Wethau</p>	
<p>Datenquelle(n): Übergabe LHW Januar 2023 LVernGeo Sachsen-Anhalt</p>			
<p>Landkreise: Burgenlandkreis, Mansfeld-Südharz und Saalekreis</p>		<p>Stand: Mai 2024</p>	<p>Maßstab: 1:10.000</p>
		<p>Plan-Nr.: A-6</p>	<p>Blatt: 10</p>