

- Zeichenerklärung**
- Projektgebiet
  - Landesgrenze Sachsen-Anhalt
  - 1. Ordnung
  - 2. Ordnung
  - Planungsabschnitte
- Bodenbereinigungs- u. Flurneuordnungsverfahren**
- anhängige Verfahren

- Maßnahmenkomplex I - Vorzugsvariante**
- Einbau integrierter Sohlgleite
  - Rückbau der Anlage
  - Rückbau von Anlagenbestandteilen
  - Umbau Durchlassprofil
  - Umbau in Sohlgleite
  - Umbau in besser passierbare Anlage
  - keine Maßnahme erforderlich bzw. vorgesehen
- Maßnahmenkomplex II**
- Anpassung Querprofil
  - Anpassung Sohle
  - Entwicklung Gewässerverlauf
  - Konzeptionen/Studie
  - Maßnahmen in der
  - Wiederherstellung der Ufer/Auenv egetation
  - keine Maßnahme erforderlich bzw. vorgesehen

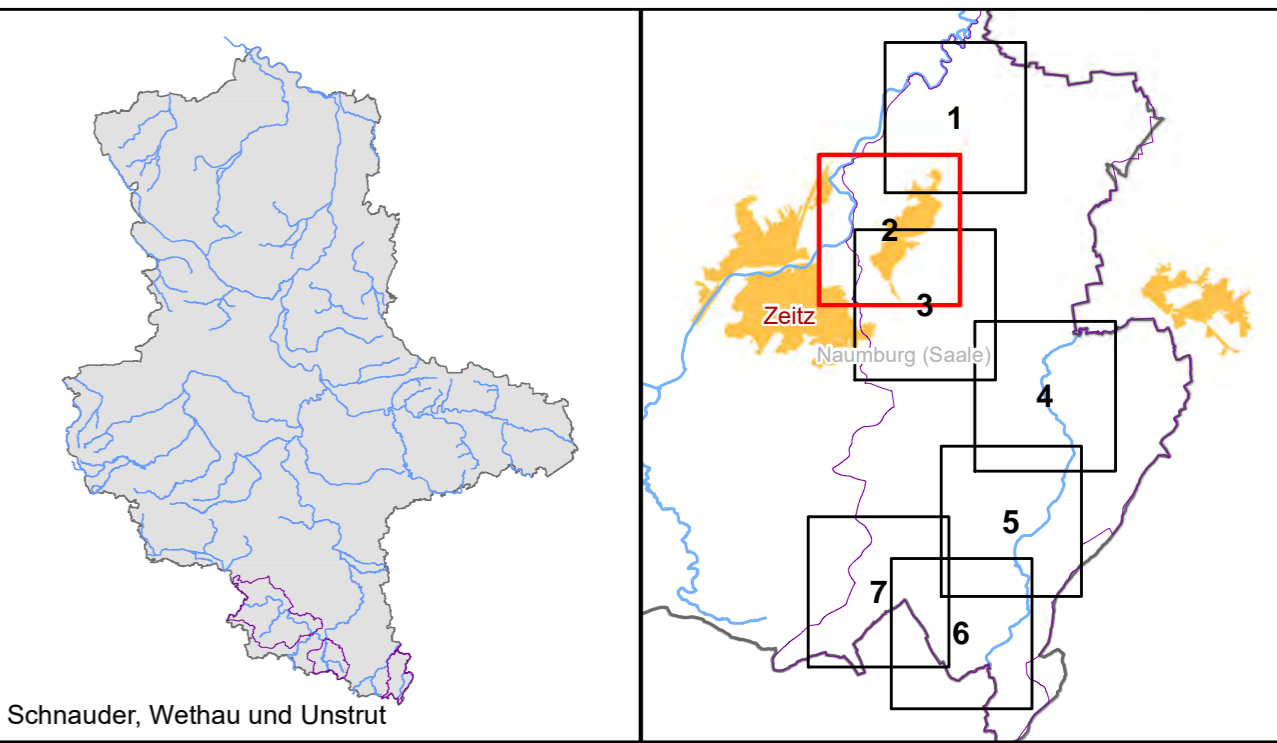

<b>Auftraggeber</b> <b>LHW</b> <b>SACHSEN-ANHALT</b> Landesbetrieb für Hochwasserschutz und Wasserwirtschaft Otto-von-Guericke Str. 5, 39104 Magdeburg, Tel.: (0391) 581-0			
<b>Auftragnehmer</b>	<b>Name</b>	<b>Datum</b>	<b>Unterschrift</b>
bearbeitet	Keil		
gezeichnet	Pfohl		
geprüft	Keil		
<b>Lagebezug:</b> LS489 <b>Höhenbezug:</b> HS160			
<b>Bestätigt:</b>			
<b>Datenquelle(n):</b> Übergabe LHW Januar 2023 LVermGeo Sachsen-Anhalt			
<b>BJÖRNSEN BERATENDE INGENIEURE</b> Dohnanyistraße 28, 04103 Leipzig; Tel.: (0341) 962759-0			
Gewässerentwicklungskonzept Schnauder, Wethau und Unstrut Maßnahmenübersicht Teilgebiet Schnauder			
Landkreise: Burgenlandkreis, Mansfeld-Südharz und Saalekreis			
<b>Stand:</b> Mai 2024	<b>Maßstab:</b> 1:10.000	<b>Plan-Nr.:</b> A-7.1	<b>Blatt:</b> 1

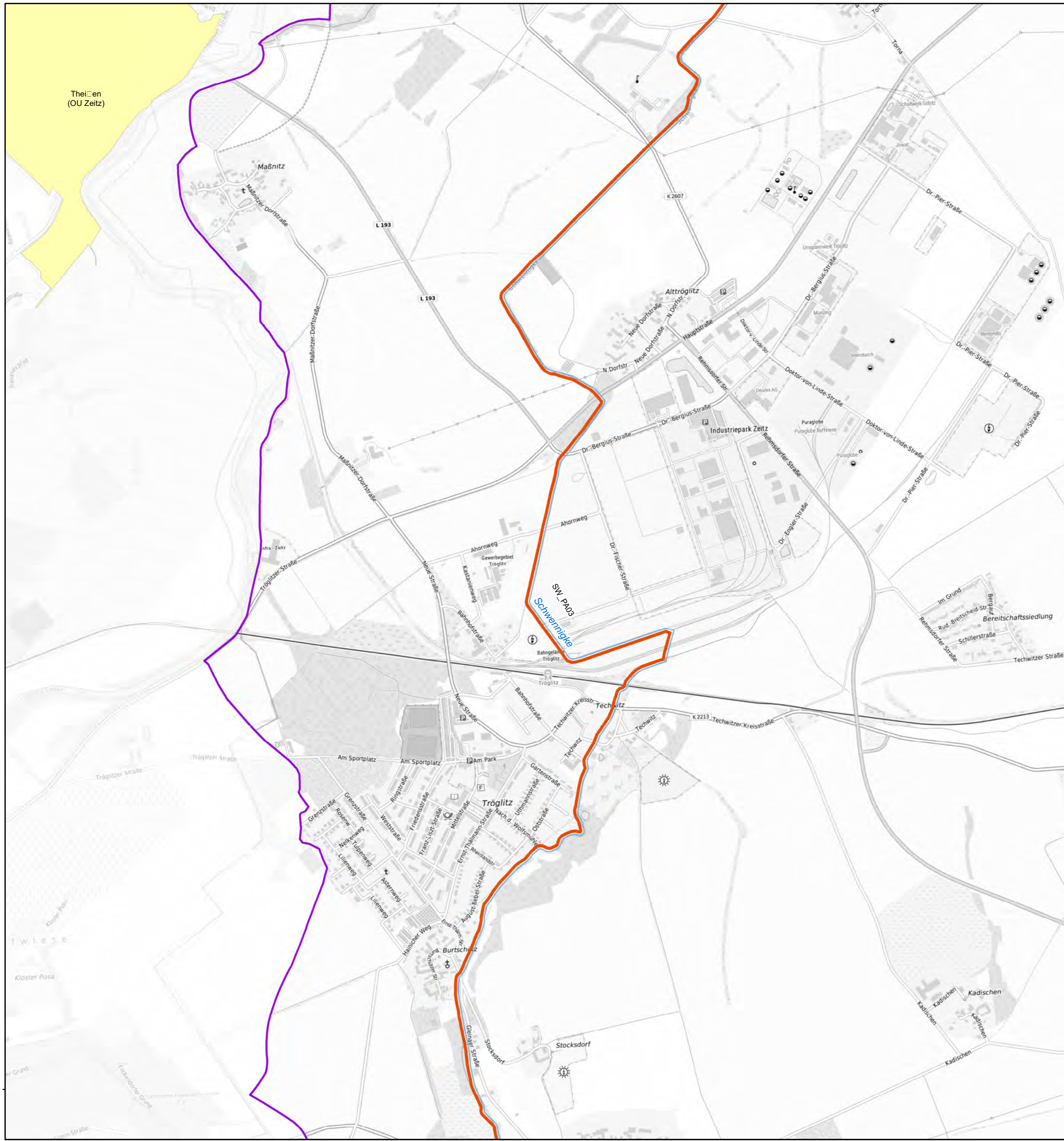

**Zeichenerklärung**

- Projektgebiet
- Landesgrenze Sachsen-Anhalt
- Bodenreinigungs- u. Flurneuordnungsverfahren  
anhängige Verfahren
- 1. Ordnung
- 2. Ordnung
- Planungsabschnitte
- ↻ Einbau integrierter Sohlgleite
- ↻ Rückbau der Anlage
- ↻ Rückbau von Anlagenbestandteilen
- ↻ Umbau Durchlassprofil
- ↻ Umbau in Sohlgleite
- ↻ Umbau in besser passierbare Anlage
- ↻ keine Maßnahme erforderlich bzw. vorgesehen
- ↻ Anpassung Querprofil
- ↻ Anpassung Sohle
- ↻ Entwicklung Gewässerverlauf
- ↻ Konzeptionen/Studie
- ↻ Maßnahmen in der
- ↻ Wiederherstellung der Ufer/Auenv egetation
- ↻ keine Maßnahme erforderlich bzw. vorgesehen



Auftraggeber Landesbetrieb für Hochwasserschutz und Wasserwirtschaft Otto-von-Guericke Str. 5, 39104 Magdeburg, Tel.: (0391) 581-0			
Auftragnehmer	Name	Datum	Unterschrift
bearbeitet	Keil		
gezeichnet	Pfohl		
geprüft	Keil		
Lagebezug: LS489 Höhenbezug: HS160			
Bestätigt:			
Datenquelle(n): Übergabe LHW Januar 2023 LVermGeo Sachsen-Anhalt			
BJÖRNSEN BERATENDE INGENIEURE Dohnanyistraße 28, 04103 Leipzig; Tel.: (0341) 962759-0			
Gewässerentwicklungskonzept Schnauder, Wethau und Unstrut Maßnahmenübersicht Teilgebiet Schnauder			
Landkreise: Burgenlandkreis, Mansfeld-Südharz und Saalekreis			
Stand:	Maßstab:	Plan-Nr.:	Blatt:
Mai 2024	1:10.000	A-7.1	2

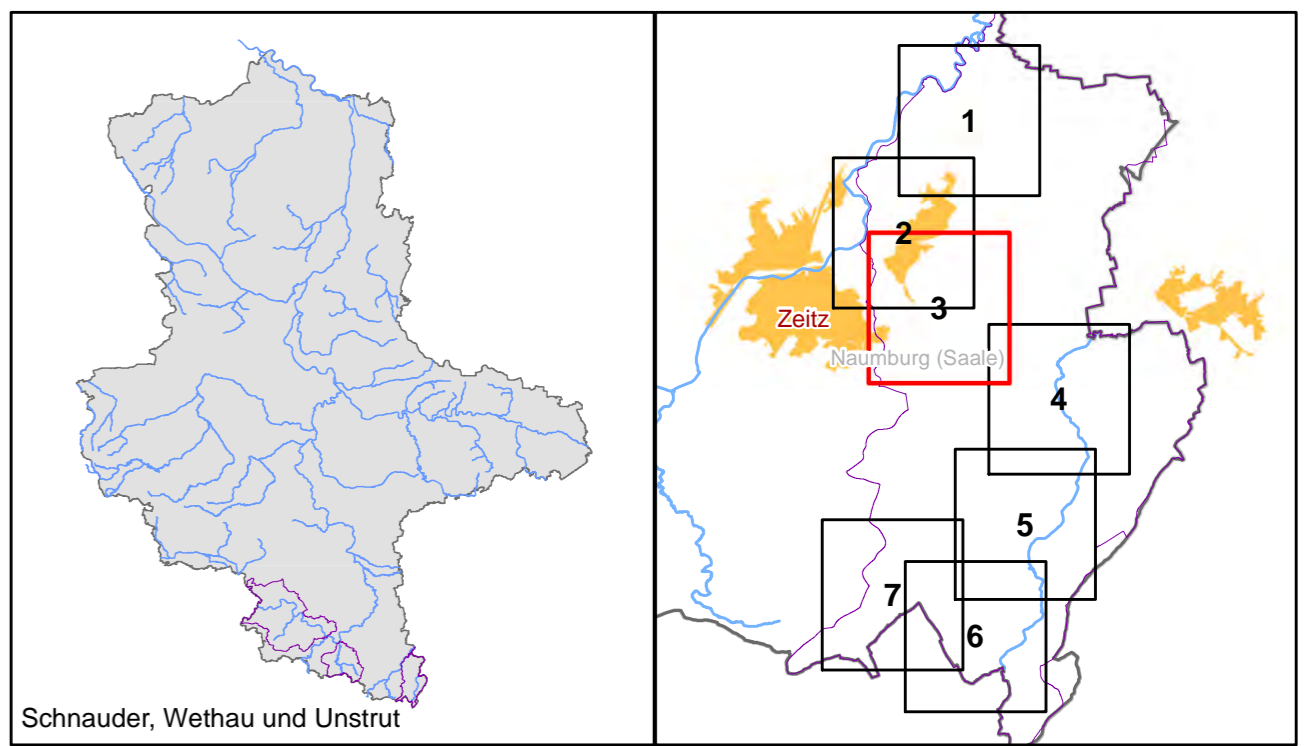
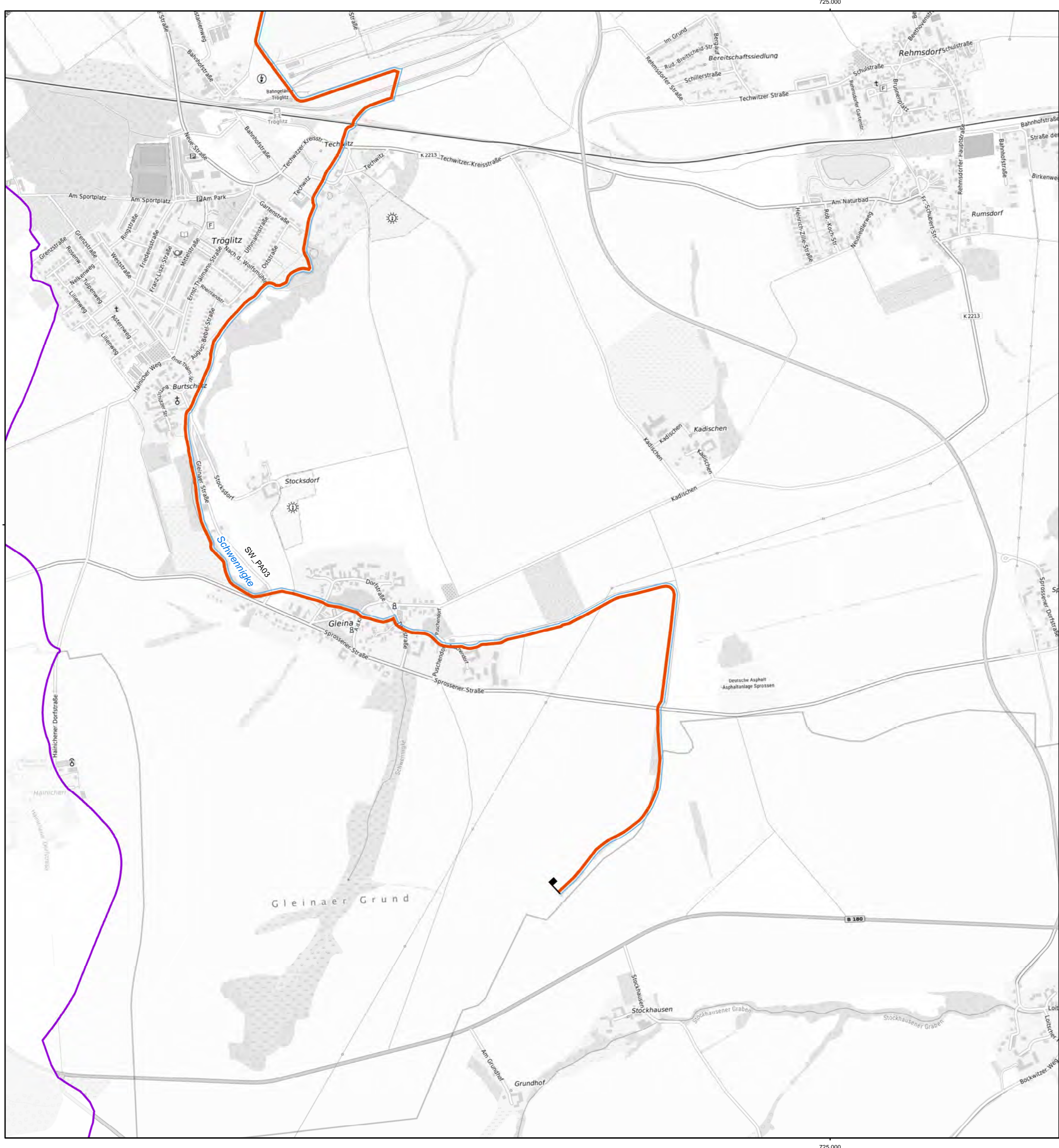

**Zeichenerklärung**

- Projektgebiet
- Landesgrenze Sachsen-Anhalt
- 1. Ordnung
- 2. Ordnung
- Planungsabschnitte
- Bodenreinigungs- u. Flurneuordnungsverfahren  
anhängige Verfahren
- Einbau integrierter Sohlgleite
- Rückbau der Anlage
- Rückbau von Anlagenbestandteilen
- Umbau Durchlassprofil
- Umbau in Sohlgleite
- Umbau in besser passierbare Anlage
- keine Maßnahme erforderlich bzw. vorgesehen
- Anpassung Querprofil
- Anpassung Sohle
- Entwicklung Gewässerverlauf
- Konzeptionen/Studie
- Maßnahmen in der
- Wiederherstellung der Ufer/Auenv egetation
- keine Maßnahme erforderlich bzw. vorgesehen



<b>Landesbetrieb für Hochwasserschutz und Wasserwirtschaft</b> <small>Otto-von-Guericke Str. 5, 39104 Magdeburg, Tel.: (0391) 581-0</small>					
<b>Auftragnehmer</b> Name: Keil Datum: Unterschrift:	 <b>BJÖRNSEN BERATENDE INGENIEURE</b> <small>Dohnanyistraße 28, 04103 Leipzig, Tel.: (0341) 962759-0</small>				
<b>Lagebezug:</b> LS489 <b>Höhenbezug:</b> HS160	<b>Gewässerentwicklungskonzept Schnauder, Wethau und Unstrut</b>  <b>Maßnahmenübersicht Teilgebiet Schnauder</b>				
<b>Bestätigt:</b>	Landkreise: <b>Burgenlandkreis, Mansfeld-Südharz und Saalekreis</b>				
<b>Datenquelle(n):</b> Übergabe LHW Januar 2023 LVermGeo Sachsen-Anhalt	<table style="width: 100%; border-collapse: collapse;"> <tr> <td style="width: 25%;"><b>Stand:</b> Mai 2024</td> <td style="width: 25%;"><b>Maßstab:</b> 1:10.000</td> <td style="width: 25%;"><b>Plan-Nr.:</b> A-7.1</td> <td style="width: 25%;"><b>Blatt:</b> 3</td> </tr> </table>	<b>Stand:</b> Mai 2024	<b>Maßstab:</b> 1:10.000	<b>Plan-Nr.:</b> A-7.1	<b>Blatt:</b> 3
<b>Stand:</b> Mai 2024	<b>Maßstab:</b> 1:10.000	<b>Plan-Nr.:</b> A-7.1	<b>Blatt:</b> 3		

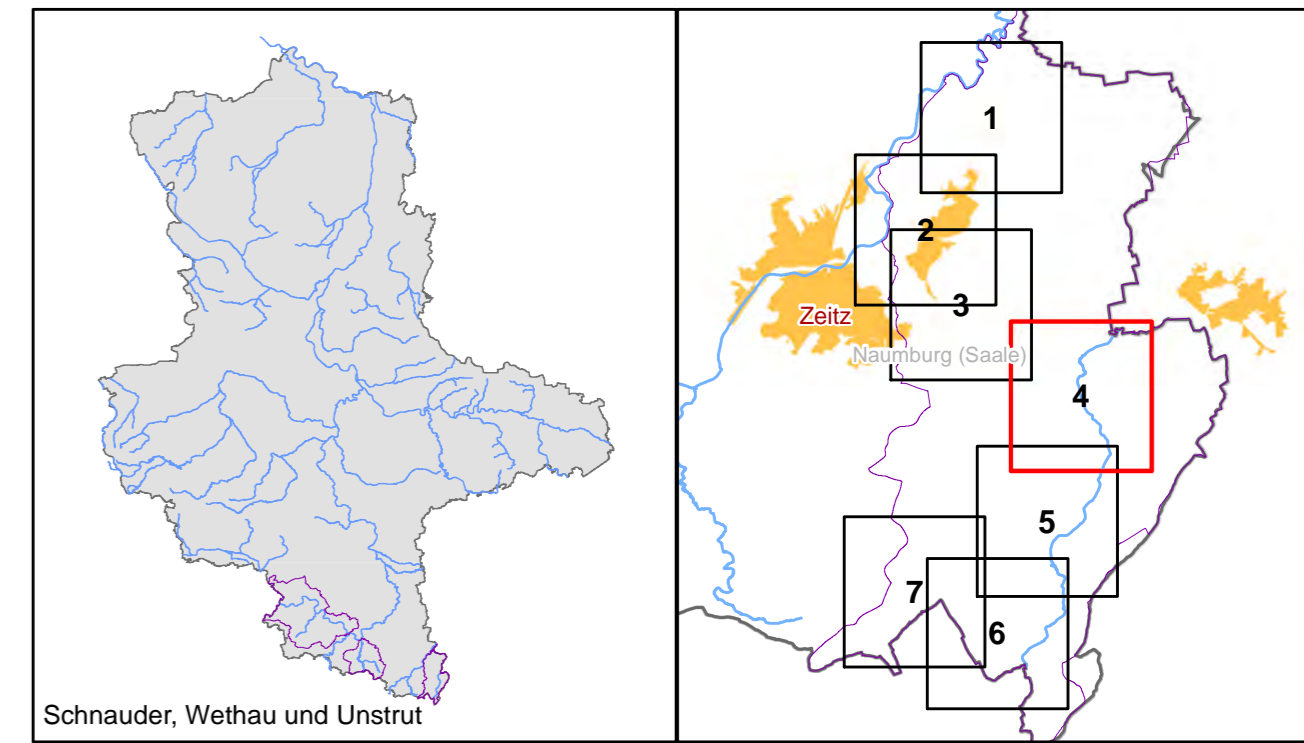
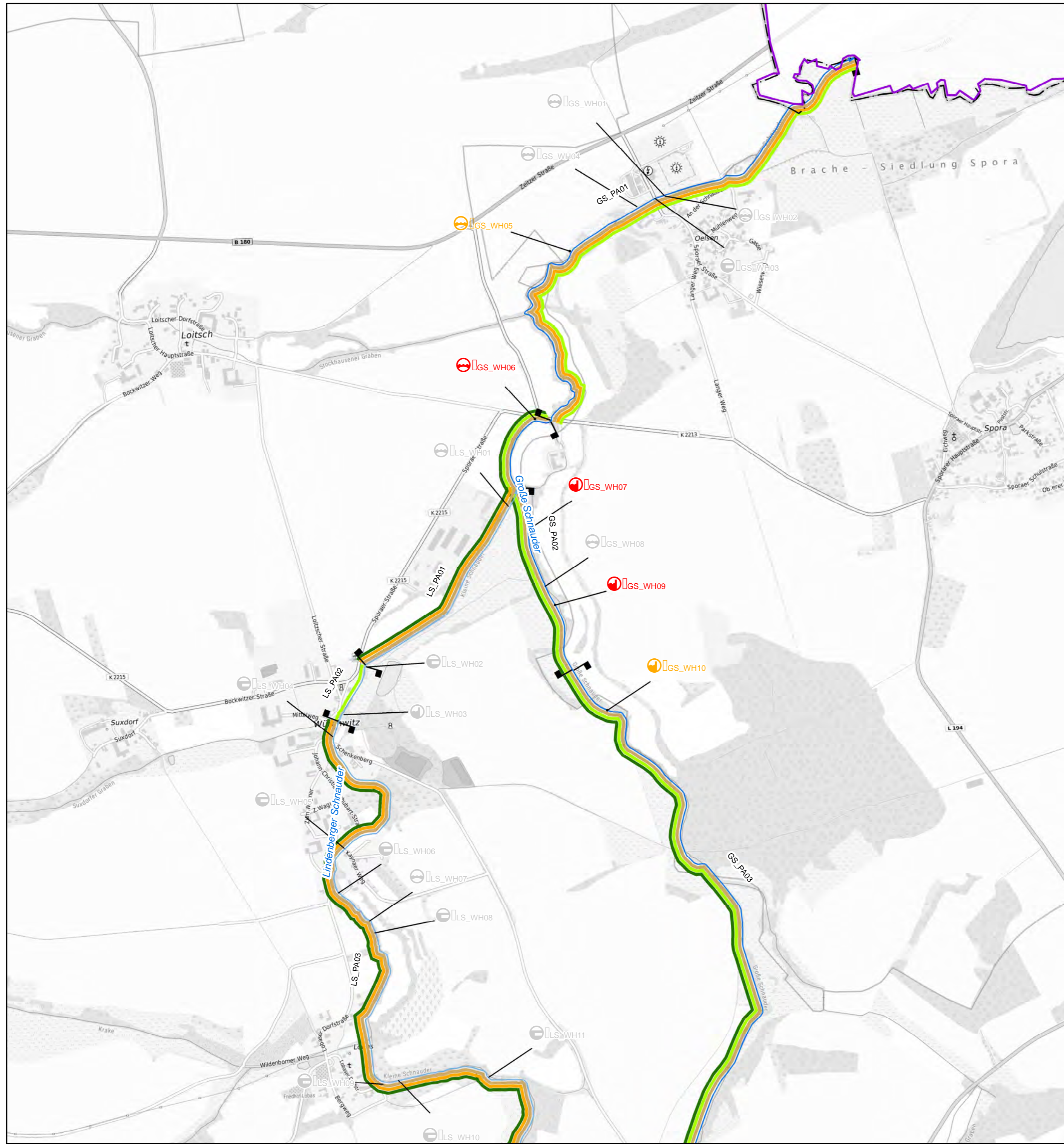

**Zeichenerklärung**

- Projektgebiet
  - Landesgrenze Sachsen-Anhalt
  - 1. Ordnung
  - 2. Ordnung
  - Planungsabschnitte
  - Bodenreinigungs- u. Flurneuordnungsverfahren
  - anhängige Verfahren
- 
- Maßnahmenkomplex I - Vorzugsvariante**
- ↻ Einbau integrierter Sohngleite
  - ↻ Rückbau der Anlage
  - ↻ Rückbau von Anlagenbestandteilen
  - ↻ Umbau Durchlassprofil
  - ↻ Umbau in Sohngleite
  - ↻ Umbau in besser passierbare Anlage
  - ↻ keine Maßnahme erforderlich bzw. vorgesehen
- Maßnahmenkomplex II**
- Anpassung Querprofil
  - Anpassung Sohle
  - Entwicklung Gewässerverlauf
  - Konzeptionen/Studie
  - Maßnahmen in der
  - Wiederherstellung der Ufer/Auenv egetation
  - keine Maßnahme erforderlich bzw. vorgesehen

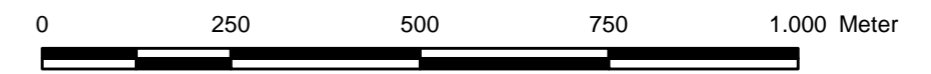

<b>Auftraggeber</b> <b>LHW</b> <b>SACHSEN-ANHALT</b> Landesbetrieb für Hochwasserschutz und Wasserwirtschaft Otto-von-Guericke Str. 5, 39104 Magdeburg, Tel.: (0391) 581-0			
Auftragnehmer	Name	Datum	Unterschrift
bearbeitet	Keil		
gezeichnet	Pfohl		
geprüft	Keil		
Lagebezug: LS489 Höhenbezug: HS160			
Bestätigt:			
Datenquelle(n): Übergabe LHW Januar 2023 LVermGeo Sachsen-Anhalt			
<b>BJÖRNSEN BERATENDE INGENIEURE</b> Dohnanyistraße 28, 04103 Leipzig, Tel.: (0341) 962759-0 Gewässerentwicklungskonzept Schnauder, Wethau und Unstrut Maßnahmenübersicht Teilgebiet Schnauder Landkreise: Burgenlandkreis, Mansfeld-Südharz und Saalekreis			
Stand:	Maßstab:	Plan-Nr.:	Blatt:
Mai 2024	1:10.000	A-7.1	4

16.05.2024 11:00:43 Uhr, plohl  
 \\bce01.de\mas\EL223235\planung\03\_GIS\mxd\Anlagen\20240411\A07.1\_Maßnahmenübersicht\_GEK\_Schnauder.mxd

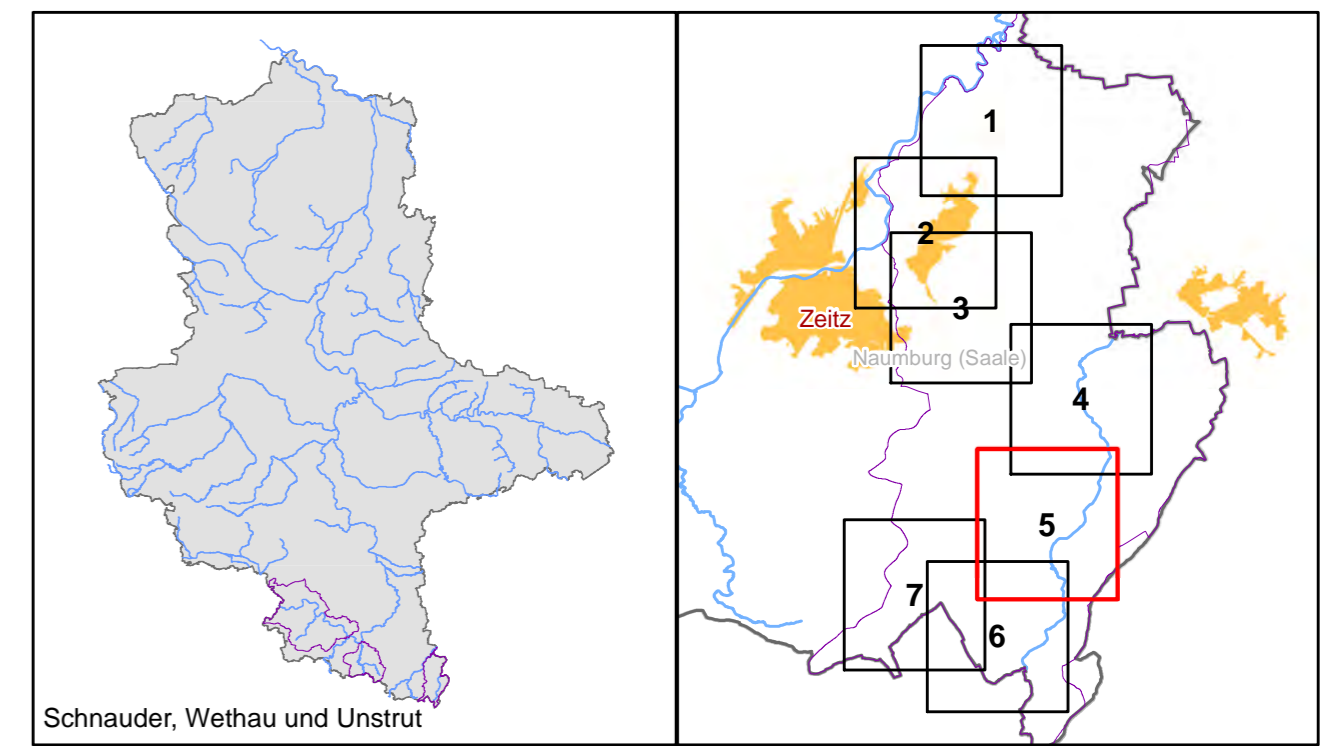
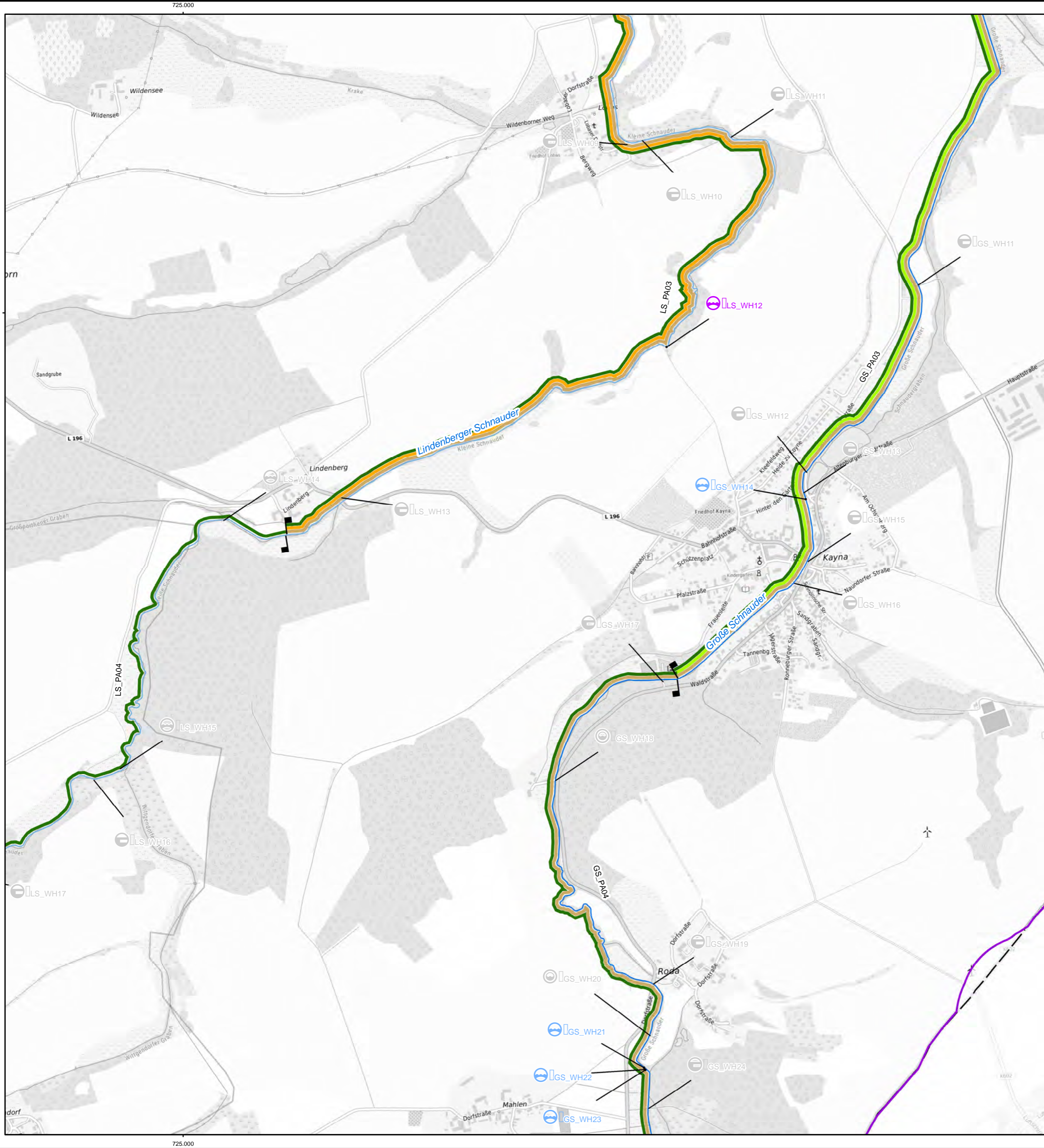

**Zeichenerklärung**

- Projektgebiet
  - Landesgrenze Sachsen-Anhalt
  - 1. Ordnung
  - 2. Ordnung
  - Planungsabschnitte
  - Bodenreinigungs- u. Flurneuordnungsverfahren
  - anhängige Verfahren
- Maßnahmenkomplex I - Vorzugsvariante**
- ↻ Einbau integrierter Sohlgleite
  - ↻ Rückbau der Anlage
  - ↻ Rückbau von Anlagenbestandteilen
  - ↻ Umbau Durchlassprofil
  - ↻ Umbau in Sohlgleite
  - ↻ Umbau in besser passierbare Anlage
  - ↻ keine Maßnahme erforderlich bzw. vorgesehen
- Maßnahmenkomplex II**
- ↻ Anpassung Querprofil
  - ↻ Anpassung Sohle
  - ↻ Entwicklung Gewässerverlauf
  - ↻ Konzeptionen/Studie
  - ↻ Maßnahmen in der
  - ↻ Wiederherstellung der Ufer/Auenv egetation
  - ↻ keine Maßnahme erforderlich bzw. vorgesehen

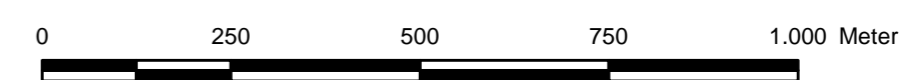

<b>Auftraggeber</b> <b>Landesbetrieb für Hochwasserschutz und Wasserwirtschaft</b> <small>Otto-von-Guericke Str. 5, 39104 Magdeburg, Tel.: (0391) 581-0</small>			
Auftragnehmer	Name	Datum	Unterschrift
bearbeitet	Keil		
gezeichnet	Pfchl		
geprüft	Keil		
<b>Lagebezug:</b> LS489 <b>Höhenbezug:</b> HS160			
<b>Bestätigt:</b>			
<b>Datenquelle(n):</b> Übergabe LHW Januar 2023 LVermGeo Sachsen-Anhalt			
<b>Landkreise: Burgenlandkreis, Mansfeld-Südharz und Saalekreis</b>			
Stand:	Maßstab:	Plan-Nr.:	Blatt:
Mai 2024	1:10.000	A-7.1	5



Gewässerentwicklungskonzept Schnauder, Wethau und Unstrut

Maßnahmenübersicht Teilgebiet Schnauder

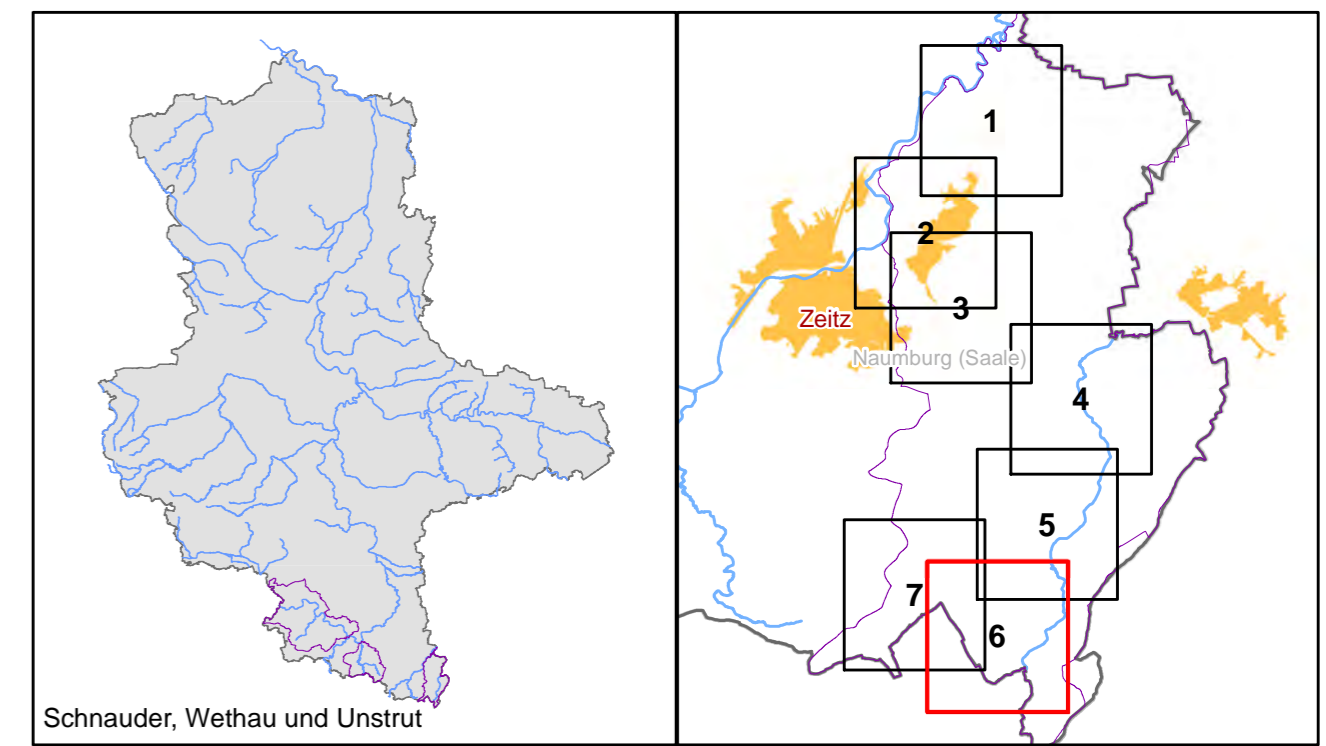
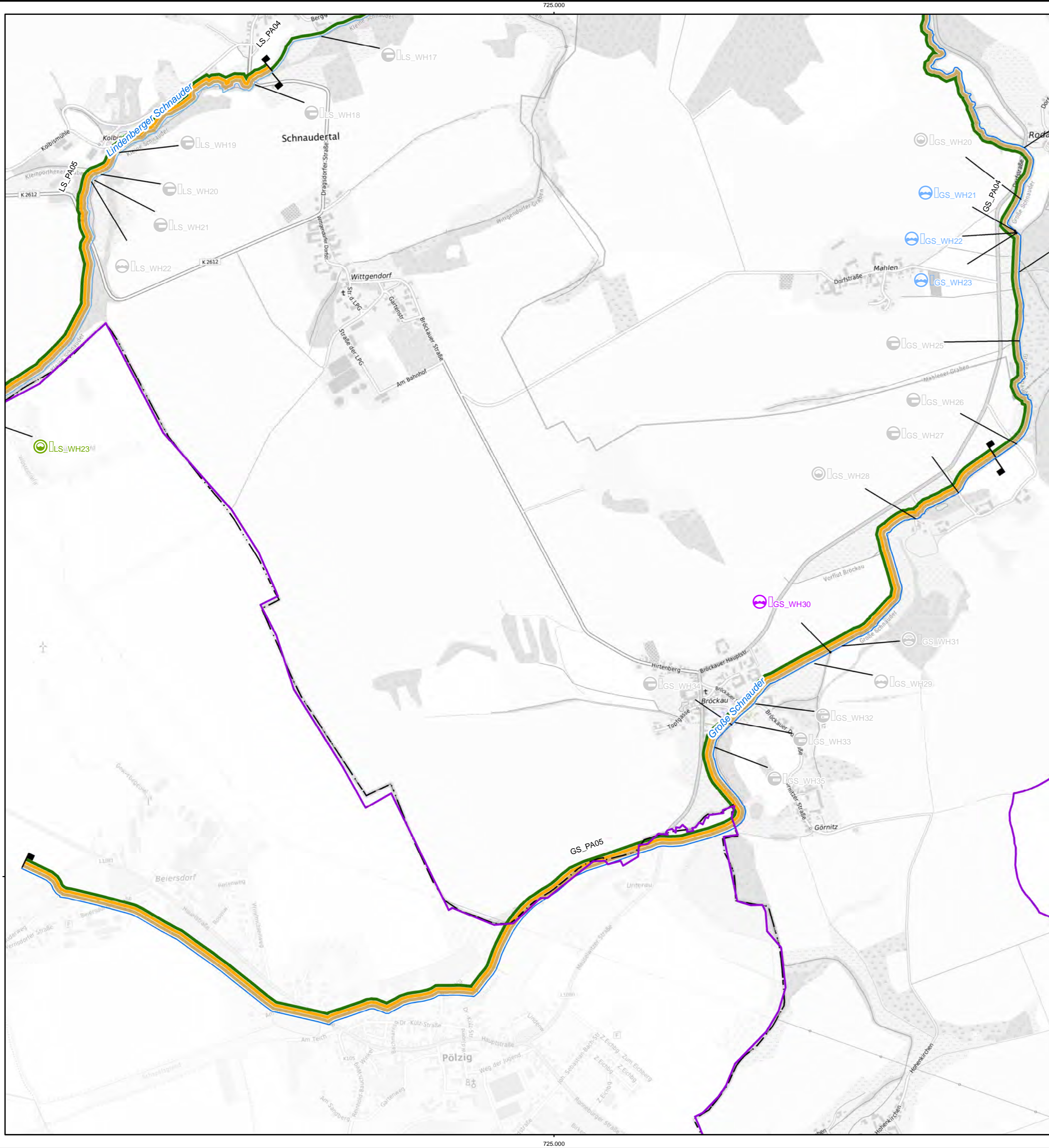

**Zeichenerklärung**

- Projektgebiet
- Landesgrenze Sachsen-Anhalt
- 1. Ordnung
- 2. Ordnung
- Planungsabschnitte
- Bodenreinigungs- u. Flurneuordnungsverfahren  
anhängige Verfahren
- Einbau integrierter Sohlgleite
- Rückbau der Anlage
- Rückbau von Anlagenbestandteilen
- Umbau Durchlassprofil
- Umbau in Sohlgleite
- Umbau in besser passierbare Anlage
- keine Maßnahme erforderlich bzw. vorgesehen
- Anpassung Querprofil
- Anpassung Sohle
- Entwicklung Gewässerverlauf
- Konzeptionen/Studie
- Maßnahmen in der
- Wiederherstellung der Ufer/Auenv egetation
- keine Maßnahme erforderlich bzw. vorgesehen

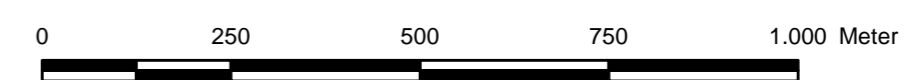

<b>Auftraggeber</b> <b>LHW</b> <b>SACHSEN-ANHALT</b> Landesbetrieb für Hochwasserschutz und Wasserwirtschaft Otto-von-Guericke Str. 5, 39104 Magdeburg, Tel.: (0391) 581-0			
Auftragnehmer	Name	Datum	Unterschrift
bearbeitet	Keil		
gezeichnet	Pfohl		
geprüft	Keil		
Lagebezug: LS489 Höhenbezug: HS160			
Bestätigt:			
Datenquelle(n): Übergabe LHW Januar 2023 LVermGeo Sachsen-Anhalt			
<b>BJÖRNSEN BERATENDE INGENIEURE</b> Dohnanyistraße 28, 04103 Leipzig; Tel.: (0341) 962759-0 Gewässerentwicklungskonzept Schnauder, Wethau und Unstrut Maßnahmenübersicht Teilgebiet Schnauder Landkreise: Burgenlandkreis, Mansfeld-Südharz und Saalekreis			
Stand:	Maßstab:	Plan-Nr.:	Blatt:
Mai 2024	1:10.000	A-7.1	6

16.05.2024 11:01:41 Uhr, plohl  
 \\bce01.de\mas\E2232365\planung03\_GIS\mxd\Anlagen\20240411\A07.1\_Maßnahmenübersicht\_GEK\_Schnauder.mxd

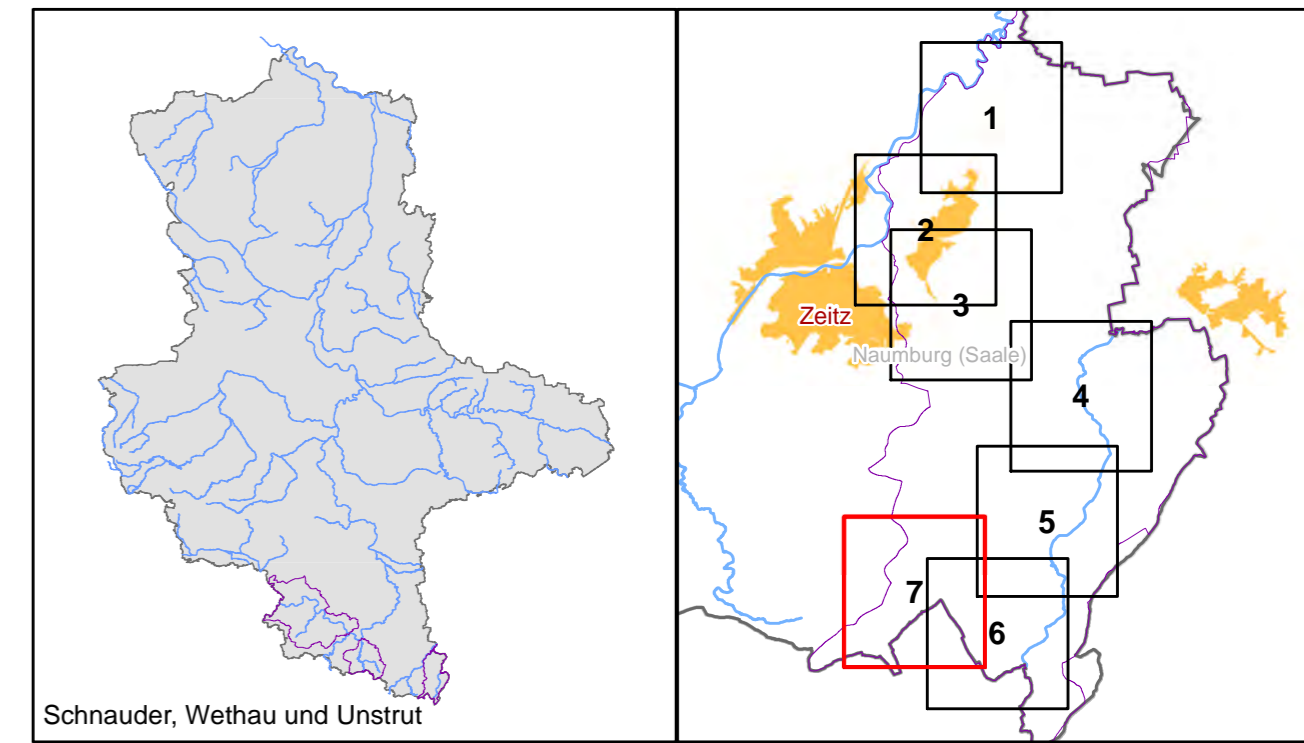
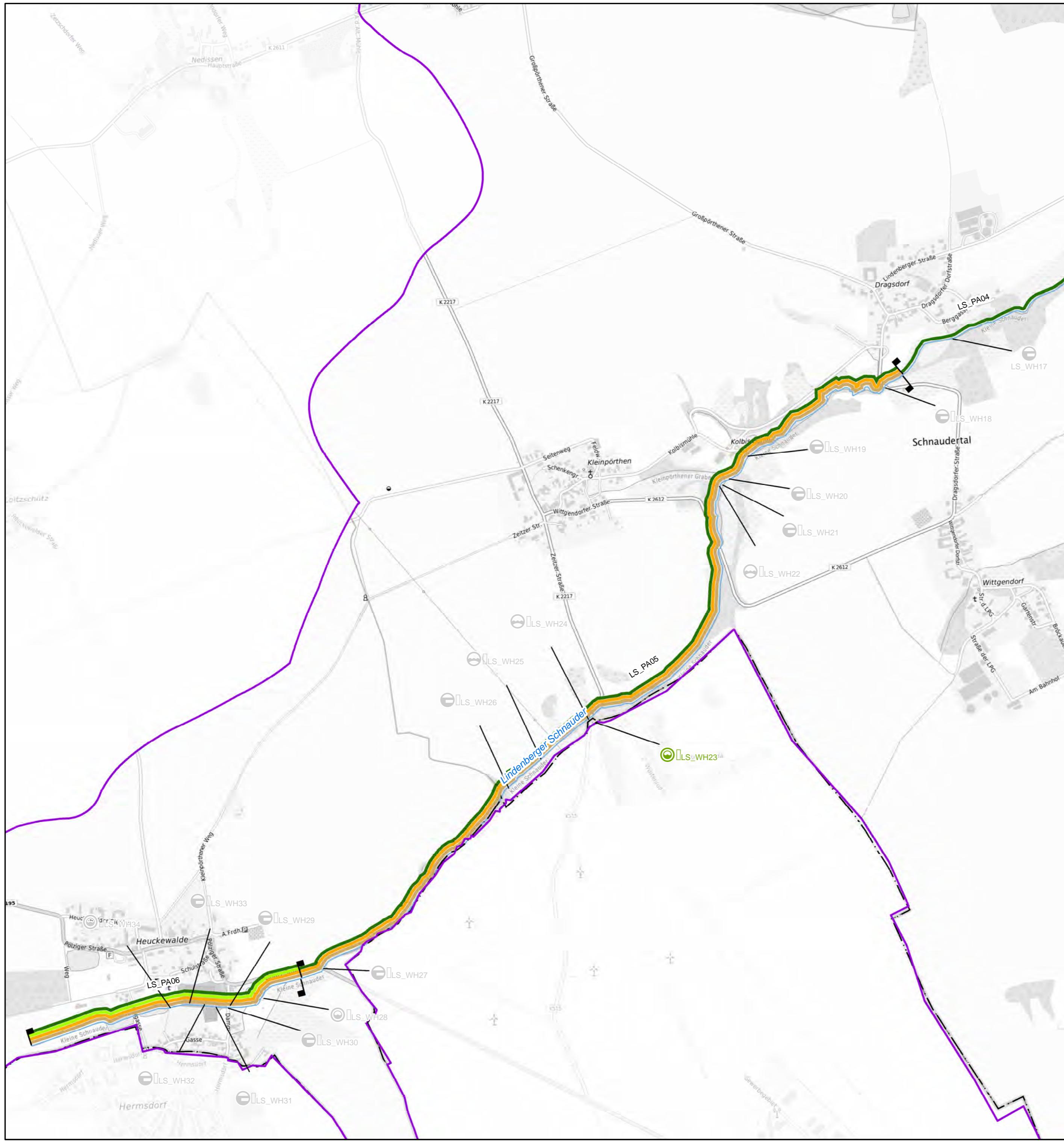

**Zeichenerklärung**

- Projektgebiet
- Landesgrenze Sachsen-Anhalt
- 1. Ordnung
- 2. Ordnung
- Planungsabschnitte
- Einbau integrierter Sohngleite
- Rückbau der Anlage
- Rückbau von Anlagenbestandteilen
- Umbau Durchlassprofil
- Umbau in Sohngleite
- Umbau in besser passierbare Anlage
- keine Maßnahme erforderlich bzw. vorgesehen
- Bodenreinigungs- u. Flurneuordnungsverfahren
- anhängige Verfahren
- Anpassung Querprofil
- Anpassung Sohle
- Entwicklung Gewässerverlauf
- Konzeptionen/Studie
- Maßnahmen in der
- Wiederherstellung der Ufer/Auenv egetation
- keine Maßnahme erforderlich bzw. vorgesehen

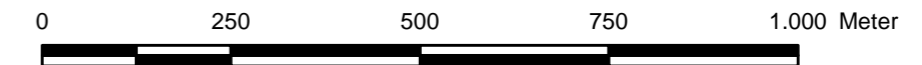

<b>Auftraggeber</b> Landesbetrieb für Hochwasserschutz und Wasserwirtschaft Otto-von-Guericke Str. 5, 39104 Magdeburg, Tel.: (0391) 581-0			
<b>Auftragnehmer</b> bearbeitet gezeichnet geprüft	Name Keil Pfohl Keil	Datum   	Unterschrift   
Lagebezug: LS489 Höhenbezug: HS160		 <b>BJÖRNSEN BERATENDE INGENIEURE</b> Dohnanyistraße 28, 04103 Leipzig; Tel.: (0341) 962759-0	
Bestätigt:		Gewässerentwicklungskonzept Schnauder, Wethau und Unstrut Maßnahmenübersicht Teilgebiet Schnauder	
Datenquelle(n): Übergabe LHW Januar 2023 LVermGeo Sachsen-Anhalt		Landkreise: Burgenlandkreis, Mansfeld-Südharz und Saalekreis	Stand: Mai 2024 Maßstab: 1:10.000 Plan-Nr.: A-7.1 Blatt: 7