

**Banddarstellung der Strukturgröße (Farbbeispiel)**

- Bereich Land (Linie in Fließrichtung links außen)
- Bereich Ufer (Linie in Fließrichtung links Mitte)
- Bereich Sohle (Linie in Fließrichtung links innen)
- Fließgewässer
- Gesamtbewertung (Linie in Fließrichtung rechts außen)

**Bewertungsskala**

- nicht bewertet
- unverändert
- gering verändert
- mäßig verändert
- deutlich verändert
- stark verändert
- sehr stark verändert
- vollständig verändert

**Legende:**

- Gewässernetz, kartierte Gewässer
- Gewässernetz, nicht kartierte Gewässer
- Projektgebiet
- Landesgrenze

Änderungen				
Index	Datum	Name	Signum	Bemerkung
<b>Auftraggeber:</b>				
		<b>Landesbetrieb für Hochwasserschutz und Wasserwirtschaft Sachsen-Anhalt</b> Otto-von-Guericke-Straße 5 39104 Magdeburg		
<b>Auftragnehmer:</b>				
		<b>BGD ECOSAX GMBH</b> Sternstr. Dresden Tiergartenstraße 48 01219 Dresden Telefon: +49 351 4787898-00 eMail: post@bgs-ecosax.de Telefax: +49 351 4787898-99 Internet: www.bgs-ecosax.de		
<b>Lagebezug:</b> ETRS 1989 UTM Zone 32N			<b>Höhenbezug:</b>	
<b>Landkreis:</b> Jerichower Land			<b>Gemeinde:</b>	
<b>Gemarkung:</b>			<b>Flurstück:</b>	
<b>Datum</b>	<b>Name</b>	<b>Unterschrift</b>	<b>Gewässerentwicklungskonzept</b>	
Gez. 06.12.2018	DHI		<b>„Tuchein-Parchener Bach“</b>  <b>Strukturgröße</b>	
Boarb. 06.12.2018	DLA			
Gepr. 06.12.2018	JKR			
<b>Auftragsnr.:</b> G172048GB.3644.DD1		<b>Plan-Nr.:</b> A06		<b>Maßstab:</b> (m, cm)
<b>Phase:</b>		<b>Blattnr.:</b> 841x594		<b>Blatt:</b> 1

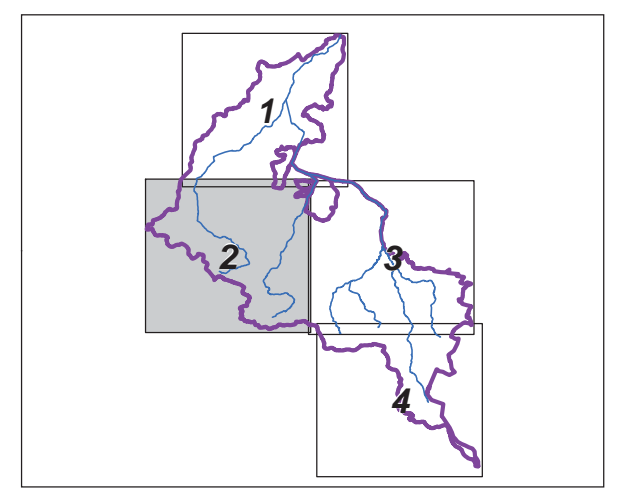
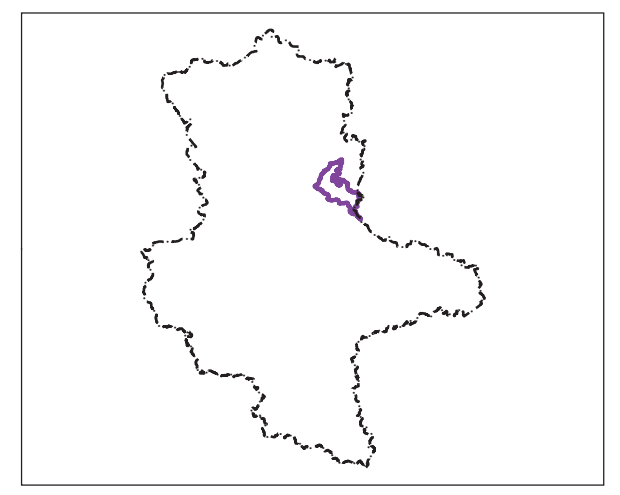
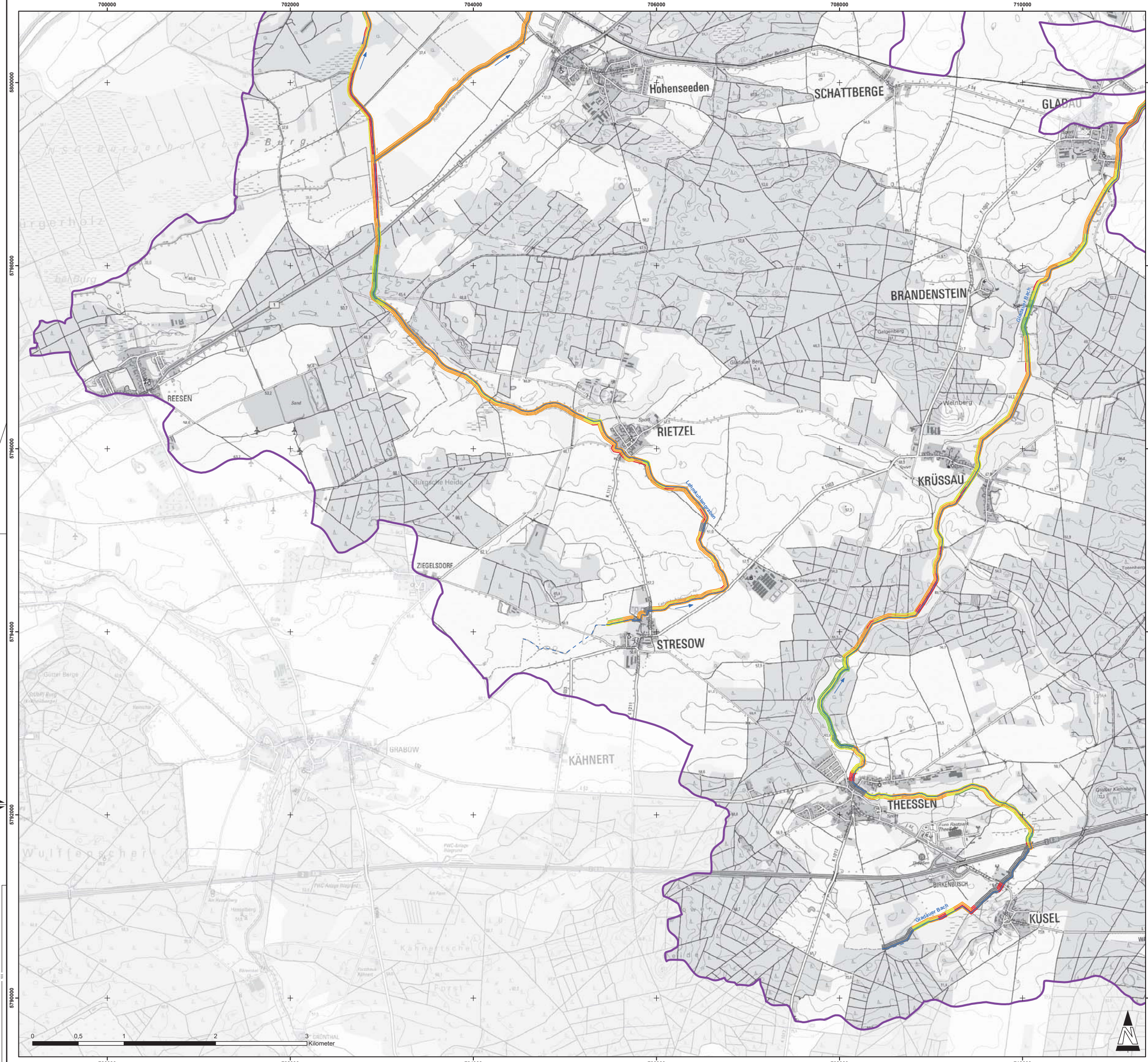

**Banddarstellung der Strukturgröße (Farbbeispiel)**

- Bereich Land (Linie in Fließrichtung links außen)
- Bereich Ufer (Linie in Fließrichtung links Mitte)
- Bereich Sohle (Linie in Fließrichtung links innen)
- Fließgewässer
- Gesamtbewertung (Linie in Fließrichtung rechts außen)

**Bewertungsskala**

- nicht bewertet
- unverändert
- gering verändert
- mäßig verändert
- deutlich verändert
- stark verändert
- sehr stark verändert
- vollständig verändert

Gewässernetz, kartierte Gewässer  
 Gewässernetz, nicht kartierte Gewässer  
 Projektgebiet  
 Landesgrenze

Änderungen				
Index	Datum	Name	Signum	Bemerkung
<b>Auftraggeber:</b>				
			<b>Landesbetrieb für Hochwasserschutz und Wasserwirtschaft Sachsen-Anhalt</b> Otto-von-Guericke-Straße 5 39104 Magdeburg	
<b>Auftragnehmer:</b>				
			BGD ECOSAX GmbH SternstraÙe Torgartenstraße 48 01219 Dresden Telefon: +49 351 4787898-00 eMail: post@bgi-ecosax.de Telefax: +49 351 4787898-99 Internet: www.bgi-ecosax.de	
<b>Lagebezug:</b> ETRS 1989 UTM Zone 32N			<b>Höhenbezug:</b>	
<b>Landkreis:</b> Jerichoer Land			<b>Gemeinde:</b>	
<b>Gemarkung:</b>			<b>Flurstück:</b>	
<b>Datum</b>	<b>Name</b>	<b>Unterschrift</b>	<b>Gewässerentwicklungskonzept</b>	
Gezel. 06.12.2018	DHI		„Tuchem-Parchener Bach“	
Bearb. 06.12.2018	DLA			
Gepr. 06.12.2018	JKR		<b>Strukturgröße</b>	
<b>Auftragsnr.:</b> G172048GB.3644.DD1		<b>Plan-Nr.:</b> A06		<b>Maßstab: (m, cm)</b> Blatt: 2
<b>Phase:</b> A06_Blatt2_Strukturgröße GEK_TuchemParchenerBach		<b>Blattnr.:</b> 841x594		<b>1:20.000</b>

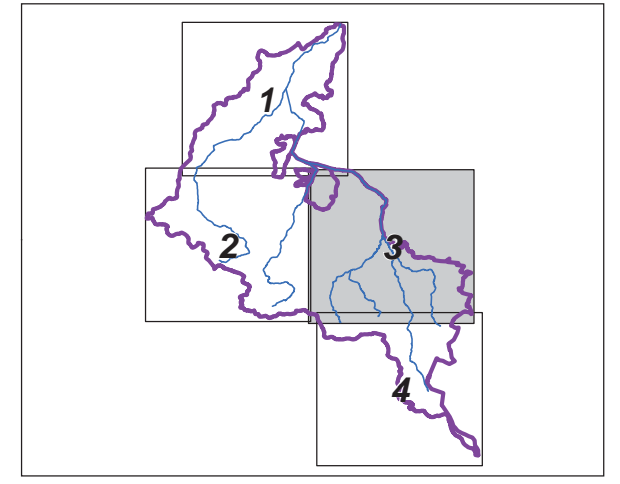
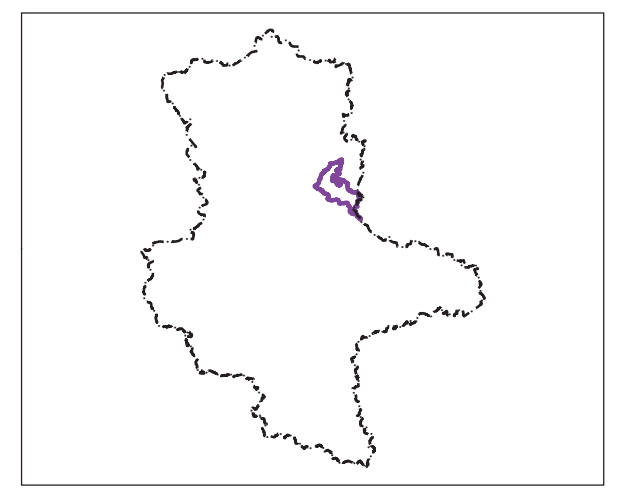
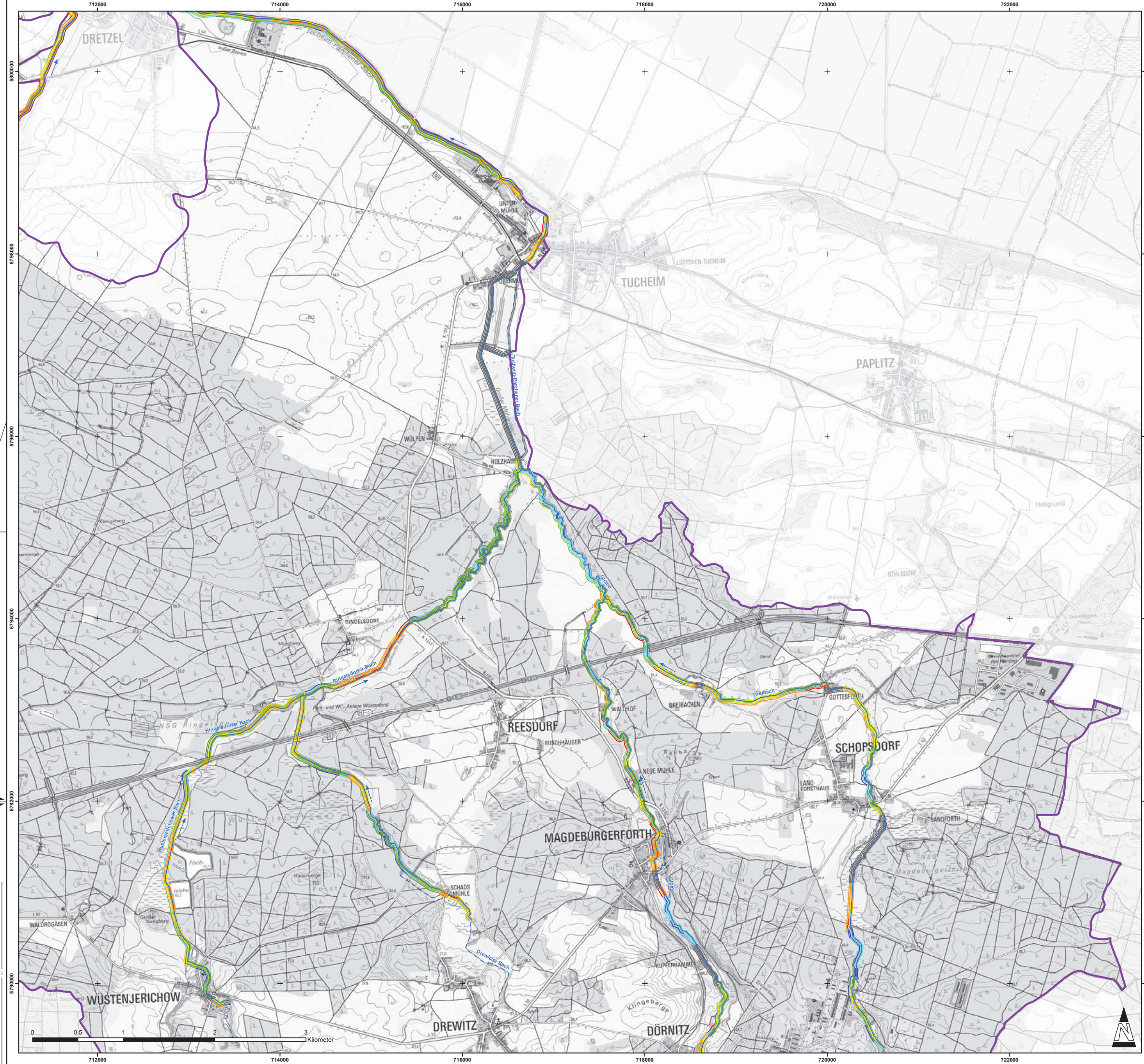

**Banddarstellung der Strukturgröße (Farbbeispiel)**

- Bereich Land (Linie in Fließrichtung links außen)
- Bereich Ufer (Linie in Fließrichtung links Mitte)
- Bereich Sohle (Linie in Fließrichtung links innen)
- Fließgewässer
- Gesamtbewertung (Linie in Fließrichtung rechts außen)

**Bewertungsskala**

- nicht bewertet
- unverändert
- gering verändert
- mäßig verändert
- deutlich verändert
- stark verändert
- sehr stark verändert
- vollständig verändert

Gewässernetz, kartierte Gewässer  
 Gewässernetz, nicht kartierte Gewässer  
 Projektgebiet  
 Landesgrenze

Änderungen				
Index	Datum	Name	Signum	Bemerkung
<b>Auftraggeber:</b>				
			<b>Landesbetrieb für Hochwasserschutz und Wasserwirtschaft Sachsen-Anhalt</b> Otto-von-Guericke-Straße 5 39104 Magdeburg	
<b>Auftragnehmer:</b>				
			BGD ECOSAX GmbH Sternstr. Dresden Torgartenstraße 48 01219 Dresden Telefon: +49 351 4787898-00 eMail: post@bgs-ecosax.de Telefax: +49 351 4787898-99 Internet: www.bgs-ecosax.de	
<b>Lagebezug:</b> ETRS 1989 UTM Zone 32N			<b>Höhenbezug:</b>	
<b>Landkreis:</b> Jerichower Land			<b>Gemeinde:</b>	
<b>Gemarkung:</b>			<b>Flurstück:</b>	
<b>Datum</b>	<b>Name</b>	<b>Unterschrift</b>	<b>Gewässerentwicklungskonzept</b>	
Gezel. 06.12.2018	DHI		„Tuchem-Parchener Bach“	
Boarb. 06.12.2018	DLA			
Gepr. 06.12.2018	JKR		<b>Strukturgröße</b>	
<b>Auftragsnr.:</b> G172048GB.3644.DD1		<b>Plan-Nr.:</b> A06		<b>Maßstab:</b> (m, cm)
<b>Phase:</b> A06_Blatt3_Strukturgröße_GEK_TuchemParchenerBach		<b>Blattnr.:</b> 841x594		<b>Blatt:</b> 3
<b>Maßstab:</b> 1:20.000				

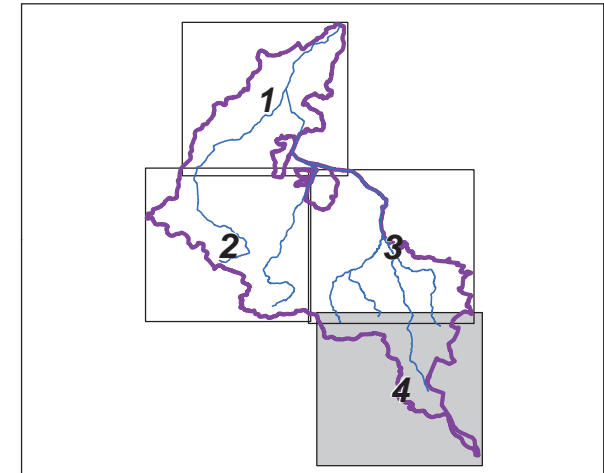
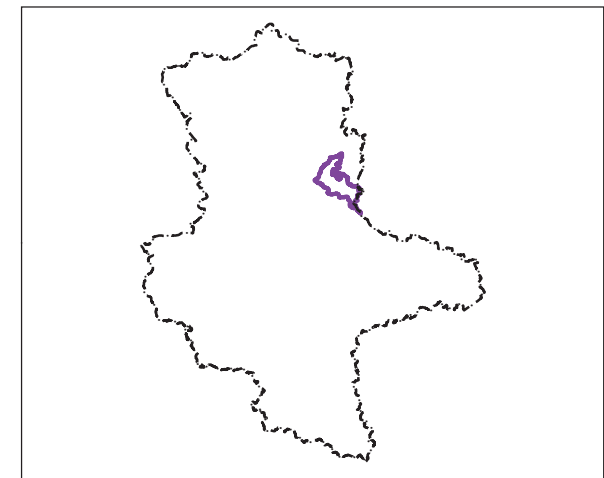
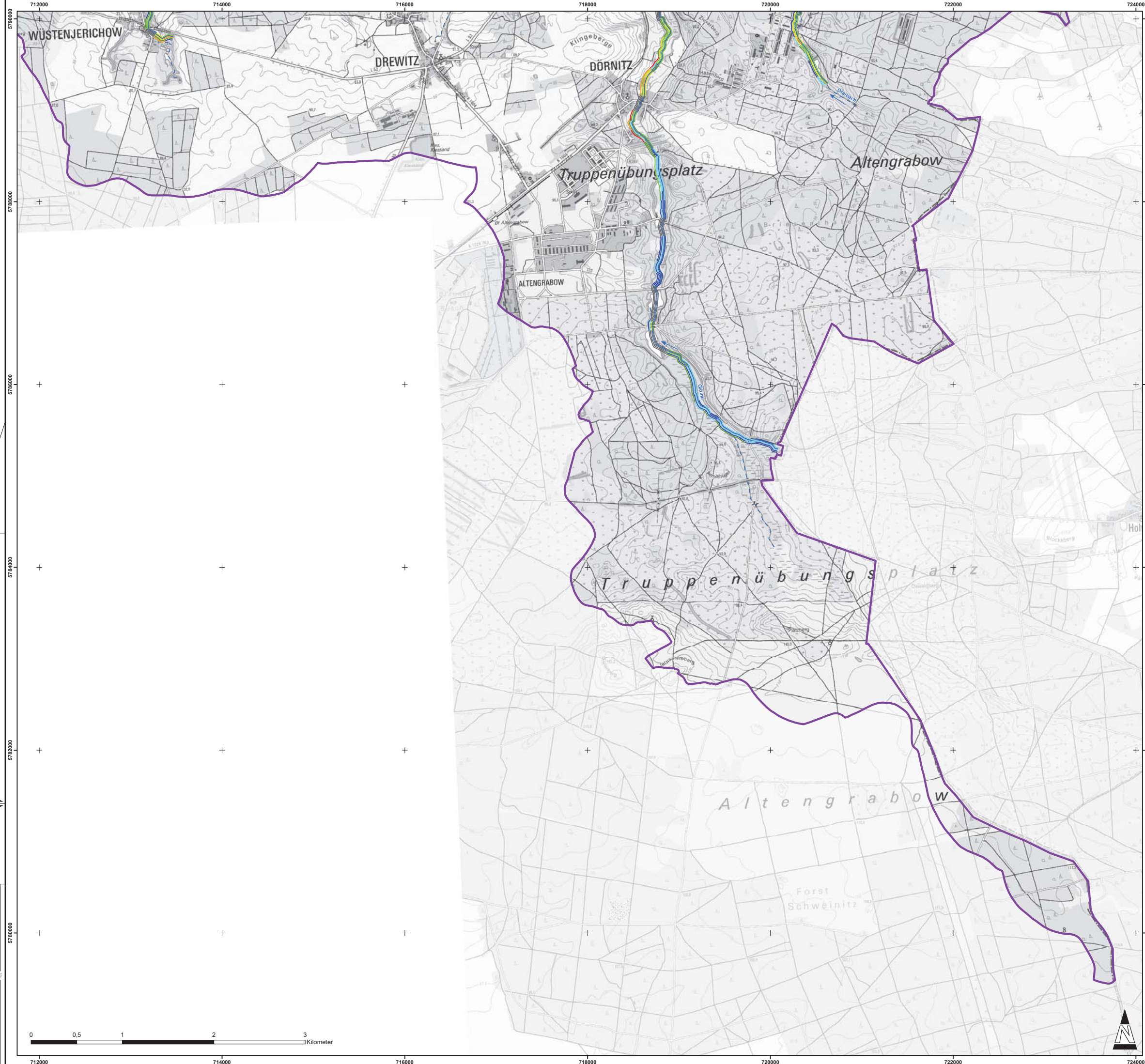

Banddarstellung der Strukturgröße (Farbbeispiel)		Bewertungsskala	
	Bereich Land (Linie in Fließrichtung links außen)		nicht bewertet
	Bereich Ufer (Linie in Fließrichtung links Mitte)		unverändert
	Bereich Sohle (Linie in Fließrichtung links innen)		gering verändert
	Fließgewässer		mäßig verändert
	Gesamtbewertung (Linie in Fließrichtung rechts außen)		deutlich verändert
	Gewässernetz, kartierte Gewässer		stark verändert
	Gewässernetz, nicht kartierte Gewässer		sehr stark verändert
	Projektgebiet		vollständig verändert
	Landesgrenze		

Änderungen				
Index	Datum	Name	Signum	Bemerkung
<b>Auftraggeber:</b>				
		<b>Landesbetrieb für Hochwasserschutz und Wasserwirtschaft Sachsen-Anhalt</b> Otto-von-Guericke-Straße 5 39104 Magdeburg		
<b>Auftragnehmer:</b>				
		<b>BGD ECOSAX GMBH</b> Semmelweis-Drainage Tiergartenstraße 48 01219 Dresden Telefon: +49 351 4787898-00 eMail: post@bgs-ecosax.de Telefax: +49 351 4787898-99 Internet: www.bgs-ecosax.de		
<b>Lagebezug:</b> ETRS 1989 UTM Zone 32N			<b>Höhenbezug:</b>	
<b>Landkreis:</b> Jerichower Land			<b>Gemeinde:</b>	
<b>Gemarkung:</b>			<b>Flurstück:</b>	
<b>Datum</b>	<b>Name</b>	<b>Unterschrift</b>	<b>Gewässerentwicklungskonzept</b>	
Gez. 06.12.2018	DHI		„Tuheim-Parchener Bach“	
Bearb. 06.12.2018	DLA			
Gepr. 06.12.2018	JKR		<b>Strukturgröße</b>	
<b>Auftragsnr.:</b> G172048GB.3644.DD1		<b>Plan-Nr.:</b> A06		<b>Maßstab: (m, cm)</b>
<b>Phase:</b>		<b>Blattnr.:</b> 841x594		<b>Blatt: 4</b>
A06 Blatt4 Strukturgröße GEK_TuheimParchenerBach				